

발 간 등 록 번 호

11-1494752-100001-10



행정 참고자료

서울지역 사업체 노동실태현황

2026. 5.



 서울지방고용노동청

목 차

I. 개요	1
○ 한 눈에 보이는 서울지역 일자리 맵(MAP)	5
○ 서울지역 집중 산업별 자치구 간 연계	7
○ 서울지역 집중 산업별 주요 자치구 분포	8
○ 그림으로 본 서울지역 고용노동행정대상	9
II. 서울지역 사업체노동실태현황	11
<표 1-1> 지청별·구별 사업체수 및 종사자수	14
<표 1-2> 지청별 사업체수 및 성별 종사자수	15
<표 1-3> 구별 사업체수 및 성별 종사자수	16
<표 1-4> 시도별 사업체수 및 성별 종사자수	17
III. 규모별 사업체수 및 종사자수	19
<표 2-1> 지청별·규모별 사업체수 및 종사자수	23
<표 2-2> 지청별·규모별·성별 종사자수	24
<표 2-3> 구별·규모별 사업체수	25
<표 2-4> 구별·규모별 종사자수	26
<표 2-5> 구별·규모별 남자 종사자수	27
<표 2-6> 구별·규모별 여자 종사자수	28
IV. 종사상지위별 종사자수	29
<표 3-1> 지청별·종사상지위별·성별 종사자수	33
<표 3-2> 구별·종사상지위별·성별 종사자수	34
<표 3-3> 종사상지위별·규모별·성별 종사자수	36
V. 산업별(대분류) 사업체수 및 종사자수	37
<표 4-1> 지청별·산업별(대분류) 사업체수	40
<표 4-1-1> 지청별·제조업(중분류) 사업체수	41
<표 4-2> 구별·산업별(대분류) 사업체수	42

<표 4-2-1> 구별·제조업(중분류) 사업체수	44
<표 4-3> 지청별·산업별(대분류) 종사자수	46
<표 4-3-1> 지청별·제조업(중분류) 종사자수	47
<표 4-4> 지청별·산업별(대분류) 종사자수(남자)	48
<표 4-5> 지청별·산업별(대분류) 종사자수(여자)	49
<표 4-6> 구별·산업별(대분류) 종사자수	50
<표 4-6-1> 구별·제조업(중분류) 종사자수	52
<표 4-7> 구별·산업별(대분류)·성별 종사자수	54
<표 5-1> 산업별(대분류)·규모별 사업체수(서울지역)	56
<표 5-2> 산업별(대분류)·규모별 사업체수(서울본청)	57
<표 5-3> 산업별(대분류)·규모별 사업체수(서울강남)	58
<표 5-4> 산업별(대분류)·규모별 사업체수(서울동부)	59
<표 5-5> 산업별(대분류)·규모별 사업체수(서울서부)	60
<표 5-6> 산업별(대분류)·규모별 사업체수(서울남부)	61
<표 5-7> 산업별(대분류)·규모별 사업체수(서울북부)	62
<표 5-8> 산업별(대분류)·규모별 사업체수(서울관악)	63
<표 6-1> 산업별(대분류)·규모별 종사자수(서울지역)	64
<표 6-2> 산업별(대분류)·규모별 종사자수(서울본청)	65
<표 6-3> 산업별(대분류)·규모별 종사자수(서울강남)	66
<표 6-4> 산업별(대분류)·규모별 종사자수(서울동부)	67
<표 6-5> 산업별(대분류)·규모별 종사자수(서울서부)	68
<표 6-6> 산업별(대분류)·규모별 종사자수(서울남부)	69
<표 6-7> 산업별(대분류)·규모별 종사자수(서울북부)	70
<표 6-8> 산업별(대분류)·규모별 종사자수(서울관악)	71
<표 7-1> 산업별(대분류)·종사상지위별·성별 종사자수(서울지역)	72
<표 8-1> 산업별(대분류)·종사상지위별·규모별 종사자수(서울지역)	74

VI. 구별·산업별(대분류)·규모별 사업체수 및 종사자수

<표 9-1> 구별·산업별(대분류)·규모별 사업체수(종로구)	79
<표 9-2> 구별·산업별(대분류)·규모별 사업체수(중구)	80
<표 9-3> 구별·산업별(대분류)·규모별 사업체수(동대문구)	81
<표 9-4> 구별·산업별(대분류)·규모별 사업체수(서초구)	82
<표 9-5> 구별·산업별(대분류)·규모별 사업체수(강남구)	83
<표 9-6> 구별·산업별(대분류)·규모별 사업체수(성동구)	84
<표 9-7> 구별·산업별(대분류)·규모별 사업체수(광진구)	85
<표 9-8> 구별·산업별(대분류)·규모별 사업체수(송파구)	86
<표 9-9> 구별·산업별(대분류)·규모별 사업체수(강동구)	87
<표 9-10> 구별·산업별(대분류)·규모별 사업체수(용산구)	88

<표 9-11> 구별·산업별(대분류)·규모별 사업체수(은평구)	89
<표 9-12> 구별·산업별(대분류)·규모별 사업체수(서대문구)	90
<표 9-13> 구별·산업별(대분류)·규모별 사업체수(마포구)	91
<표 9-14> 구별·산업별(대분류)·규모별 사업체수(양천구)	92
<표 9-15> 구별·산업별(대분류)·규모별 사업체수(강서구)	93
<표 9-16> 구별·산업별(대분류)·규모별 사업체수(영등포구)	94
<표 9-17> 구별·산업별(대분류)·규모별 사업체수(중랑구)	95
<표 9-18> 구별·산업별(대분류)·규모별 사업체수(성북구)	96
<표 9-19> 구별·산업별(대분류)·규모별 사업체수(강북구)	97
<표 9-20> 구별·산업별(대분류)·규모별 사업체수(도봉구)	98
<표 9-21> 구별·산업별(대분류)·규모별 사업체수(노원구)	99
<표 9-22> 구별·산업별(대분류)·규모별 사업체수(구로구)	100
<표 9-23> 구별·산업별(대분류)·규모별 사업체수(금천구)	101
<표 9-24> 구별·산업별(대분류)·규모별 사업체수(동작구)	102
<표 9-25> 구별·산업별(대분류)·규모별 사업체수(관악구)	103
<표 10-1> 구별·산업별(대분류)·규모별 종사자수(종로구)	104
<표 10-2> 구별·산업별(대분류)·규모별 종사자수(중구)	105
<표 10-3> 구별·산업별(대분류)·규모별 종사자수(동대문구)	106
<표 10-4> 구별·산업별(대분류)·규모별 종사자수(서초구)	107
<표 10-5> 구별·산업별(대분류)·규모별 종사자수(강남구)	108
<표 10-6> 구별·산업별(대분류)·규모별 종사자수(성동구)	109
<표 10-7> 구별·산업별(대분류)·규모별 종사자수(광진구)	110
<표 10-8> 구별·산업별(대분류)·규모별 종사자수(송파구)	111
<표 10-9> 구별·산업별(대분류)·규모별 종사자수(강동구)	112
<표 10-10> 구별·산업별(대분류)·규모별 종사자수(용산구)	113
<표 10-11> 구별·산업별(대분류)·규모별 종사자수(은평구)	114
<표 10-12> 구별·산업별(대분류)·규모별 종사자수(서대문구)	115
<표 10-13> 구별·산업별(대분류)·규모별 종사자수(마포구)	116
<표 10-14> 구별·산업별(대분류)·규모별 종사자수(양천구)	117
<표 10-15> 구별·산업별(대분류)·규모별 종사자수(강서구)	118
<표 10-16> 구별·산업별(대분류)·규모별 종사자수(영등포구)	119
<표 10-17> 구별·산업별(대분류)·규모별 종사자수(중랑구)	120
<표 10-18> 구별·산업별(대분류)·규모별 종사자수(성북구)	121
<표 10-19> 구별·산업별(대분류)·규모별 종사자수(강북구)	122
<표 10-20> 구별·산업별(대분류)·규모별 종사자수(도봉구)	123
<표 10-21> 구별·산업별(대분류)·규모별 종사자수(노원구)	124
<표 10-22> 구별·산업별(대분류)·규모별 종사자수(구로구)	125
<표 10-23> 구별·산업별(대분류)·규모별 종사자수(금천구)	126
<표 10-24> 구별·산업별(대분류)·규모별 종사자수(동작구)	127
<표 10-25> 구별·산업별(대분류)·규모별 종사자수(관악구)	128

I

개 요

I 개 요

1 발간목적

- 「사업체노동실태현황」은 통계청의 「전국사업체조사」 자료 중 「자영업자 또는 자영업자+무급가족종사자」로만 구성된 사업체 및 공무원 재직기관을 제외하고 작성하는 통계로, 각종 통계의 모집단 기초자료, 정책의 기초자료로 활용하는 데 목적이 있음

2 법적근거

- 통계법 제18조에 따라 승인된 일반통계 118021호

3 집계방법

- 사업체수
 - 「전국사업체조사」의 조사대상 사업체 중 상용근로자 또는 임시 및 일용근로자 또는 기타종사자가 1인 이상인 사업체를 집계
 - ※ 「자영업자 또는 자영업자+무급가족종사자」로만 구성된 사업체는 집계에서 제외
- 종사자수
 - 집계대상 사업체의 전체 종사자를 집계
- 대상 산업
 - 「전국사업체조사*」에서 조사된 사업체 중 「O. 공공행정, 국방 및 사회보장행정」 산업분류에 해당하거나 공무원이 재직하는 사업체는 집계대상에서 제외
 - * 「전국사업체조사」는 「T. 가구내 고용활동 및 달리 분류되지 않은 자가소비 생산활동」, 「U. 국제 및 외국기관」 산업을 제외하고 있음

4 유의사항

- 산업분류는 제11차 개정(2024.1.1.) 「한국표준산업분류」를 적용함
- 모든 통계자료는 세목과 총계(또는 소계)가 각각 반올림되었으므로 세목의 합계가 총계(또는 소계)와 일치하지 않을 수 있음

5

용어의 해설

○ 사업체

- 사업체란 영리·비영리를 불문하고 개개의 상점, 사무소, 영업소, 은행, 학교, 병원, 여관, 식당, 학원, 교회, 사찰, 공공기관, 사회복지시설 등과 같이 일정한 장소에서 단일소유권 또는 단일 통제하에 재화의 생산·판매, 서비스 제공 등 산업활동을 영위하고 있는 모든 경영 단위를 말함
- 사업체와 유사한 개념으로 기업체가 있는데, 기업체란 동일 자급에 의하여 소유되고 통제되는 제도적 또는 법적 단위으로써 하나 이상의 사업체로 구성될 수 있다는 점에서 사업체와 구분되며, 이 조사는 사업체를 조사 단위로 하고 있어 1개의 기업체가 여러 개의 장소에서 산업활동을 할 경우 각 장소별로 별개의 사업체로 파악하였음

○ 종사자수

① 상용근로자

고용계약기간이 1년 이상인 근로자 또는 고용계약기간이 정해지지 않고 정규직원으로 일하는 자로서 사업체에서 급여를 지급하는 자

② 임시 및 일용근로자

고용계약기간이 1년 미만인 근로자로서 사업체에서 급여를 지급하는 자

③ 자영업자

개인 사업체를 소유하며 자신의 책임하에 직접 경영하는 자

④ 무급가족종사자

자영업자의 가족이나 친인척으로서 임금을 받지 않고 해당 사업체 정규 근무시간의 1/3 이상 종사하는 자

⑤ 기타종사자

독자적인 사무실, 점포 또는 작업장이 없고 계약된 사업주에게 종속되어 있지만 스스로 고객을 찾거나 맞이하여 상품이나 서비스를 스스로 직접 제공하고 일한 만큼 실적에 따라 소득(수수료, 봉사료, 수당 등)을 얻으며 근로제공방법, 근로시간 등은 본인이 독자적으로 결정하는 형태로 일하는 사람 또는 그 외 기타종사자

- 전체 종사자수 = ① + ② + ③ + ④ + ⑤

한 눈에 보는 서울지역 일자리 맵(MAP)

관할구역: 자치구명 15세이상 인구(명) / 사업체수(개) / 종사자수(명)

- ▶ 자치구별 고용 상대집중지수(NOHI)가 높은 5개 산업(소분류)
- ▶ 상대집중지수(NOHI)가 0보다 크면, 자치구 내외 자치구 간을 비교하여 해당 산업의 특화도가 높다고 해석
- ※ 고용노동부 사업체노동실태현황, '24.12월 기준(O. 공공행정, 국방 및 사회보장행정 제외)
- ※ 행정안전부 주민등록인구현황, '25.12월 기준

2025년 기준 서울지역 주요 고용지표 서울(전년대비 증감) / 전국(서울 비중)

- ▶ 15세이상인구: 8,449천명 (-21천명) / 45,762천명 (18.5%)
- ▶ 경제활동인구: 5,379천명 (-14천명) / 29,599천명 (18.2%)
- ▶ 취업자수: 5,198천명 (-30천명) / 28,769천명 (18.1%)
- ▶ 실업자수: 181천명 (+17천명) / 830천명 (19.0%)
- ▶ 비경제활동인구: 3,070천명 (-8천명) / 16,164천명 (19.0%)
- ▶ 경제활동참가율: 63.7% (0.0%p) / 64.7%
- ▶ 고용률: 61.5% (-0.2%p) / 62.9%
- ▶ 15-64세 고용률: 70.0% (-0.4%p) / 69.8%
- ▶ 실업률: 3.4% (+0.4%p) / 2.8%
- ▶ 청년 실업률: 6.9% (+1.8%p) / 6.1%

서부지청 - 15세이상 인구(명) / 사업체수(개) / 종사자수(명)

구분	인구	사업체수	종사자수
총합	186,087	11,715	130,329
기계장비 및 관련 물품 도매업	1,219	9,066	
회사 본부 및 경영 컨설팅 서비스업	268	9,767	
회계 및 세무관련 서비스업	97	5,150	
음식점업	1,879	10,048	
기타 사업 지원 서비스업	87	3,984	
마포구	327,026	22,822	233,081
영화, 비디오물, 방송프로그램 제작 및 배급업	775	8,832	
텔레비전 방송업	40	7,538	
서적, 잡지 및 기타 인쇄물 출판업	458	6,312	
전기 및 통신 공사업	103	5,934	
경비, 경호 및 탐정업	36	4,885	
인평구	419,138	8,980	68,069
비거주 복지시설 운영업	488	11,304	
음식점업	1,495	6,768	
육상 여객 운송업	39	3,206	
의원	663	4,192	
종합 소매업	413	3,125	
서대문구	274,466	8,140	86,867
고등 교육기관	57	12,433	
병원	15	7,741	
비거주 복지시설 운영업	319	5,999	
자연과학 및 공학 연구개발업	61	3,167	
음식점업	1,344	6,643	

북부지청 - 15세이상 인구(명) / 사업체수(개) / 종사자수(명)

구분	인구	사업체수	종사자수
총합	349,208	10,041	71,893
비거주 복지시설 운영업	435	8,432	
봉제의복 제조업	851	5,192	
육상 여객 운송업	45	4,092	
병원	21	4,359	
종합 소매업	348	2,950	
노원구	385,261	9,750	88,535
고등 교육기관	58	11,051	
비거주 복지시설 운영업	453	9,360	
병원	17	4,772	
봉제의복 제조업	656	3,074	
음식점업	1,394	6,608	
강북구	261,263	6,662	47,663
비거주 복지시설 운영업	309	5,758	
음식점업	1,054	4,890	
육상 여객 운송업	27	2,835	
의원	443	3,134	
봉제의복 제조업	392	1,968	

남부지청 - 15세이상 인구(명) / 사업체수(개) / 종사자수(명)

구분	인구	사업체수	종사자수
총합	379,635	10,835	89,994
비거주 복지시설 운영업	490	10,936	
일반 고습 학원	650	5,975	
육상 여객 운송업	47	4,039	
음식점업	1,362	6,991	
실내건축 및 건축마무리 공사업	249	3,216	
강서구	503,410	21,729	257,682
항공 여객 운송업	18	22,818	
자연과학 및 공학 연구개발업	143	18,349	
기타 운송관련 서비스업	903	10,098	
컴퓨터 프로그래밍, 시스템 통합 및 관리업	219	10,664	
비거주 복지시설 운영업	630	15,467	
영등포구	340,590	26,301	385,678
금융 지원 서비스업	520	24,950	
기타 사업 지원 서비스업	250	16,043	
고용 알선 및 인력 공급업	179	28,615	
사업시설 유지·관리 서비스업	72	15,464	
신탁업 및 집합 투자업	517	8,429	

동부지청 - 15세이상 인구(명) / 사업체수(개) / 종사자수(명)

구분	인구	사업체수	종사자수
총합	250,706	17,680	170,904
소프트웨어 개발 및 공급업	792	11,717	
사업시설 유지·관리 서비스업	35	6,518	
음·식료품 및 담배 도매업	975	5,085	
봉제의복 제조업	501	4,635	
인쇄 및 인쇄관련 산업	254	2,865	
송파구	306,909	11,337	96,804
고등 교육기관	27	6,528	
기반조성 및 시설물 축조관련 전문공사업	73	3,842	
음식점업	1,693	7,399	
전기 및 통신 공사업	85	2,266	
주점 및 비알코올 음료점업	641	2,954	
강동구	444,639	12,209	122,220
비거주 복지시설 운영업	501	11,270	
병원	35	8,522	
토목 건설업	58	5,603	
건축기술, 엔지니어링 및 관련 기술 서비스업	113	5,663	
고용 알선 및 인력 공급업	68	9,419	

강남지청 - 15세이상 인구(명) / 사업체수(개) / 종사자수(명)

구분	인구	사업체수	종사자수
총합	492,134	56,705	715,133
소프트웨어 개발 및 공급업	2,769	51,962	
생활용품 도매업	2,034	34,710	
광고업	1,823	17,909	
회계 및 세무관련 서비스업	1,146	17,372	
사업시설 유지·관리 서비스업	144	22,424	

관악지청 - 15세이상 인구(명) / 사업체수(개) / 종사자수(명)

구분	인구	사업체수	종사자수
총합	351,226	19,775	192,917
소프트웨어 개발 및 공급업	1,239	19,867	
고용알선 및 인력공급업	120	19,663	
기계장비 및 관련 물품 도매업	2,815	11,960	
비거주 복지시설 운영업	537	10,375	
기타 사업지원 서비스업	132	4,906	
배재구	342,835	8,422	82,112
비거주 복지시설 운영업	401	8,114	
고등 교육기관	33	4,985	
병원	12	5,003	
음식점업	1,400	6,708	
기타 교육기관	320	2,433	
관악구	453,256	10,561	79,683
비거주 복지시설 운영업	407	9,126	
음식점업	1,836	8,707	
종합 소매업	482	3,385	
의원	684	4,152	
주점 및 비알코올 음료점업	657	3,064	

서울청 - 15세이상 인구(명) / 사업체수(개) / 종사자수(명)

구분	인구	사업체수	종사자수
총합	127,772	19,093	216,016
법무관련 서비스업	124	8,647	
병원	10	11,908	
회사 본부 및 경영 컨설팅 서비스업	424	13,415	
보험업	66	7,854	
여행사 및 기타 여행 보조 서비스업	541	5,401	
동대문구	317,972	13,203	104,380
고등 교육기관	28	7,153	
비거주 복지시설 운영업	391	8,591	
병원	30	6,662	
봉제의복 제조업	719	4,456	
음식점업	1,649	7,258	
중구	110,105	28,904	356,098
은행 및 저축기관	242	32,803	
고용 알선 및 인력 공급업	105	30,057	
생활용품 도매업	4,712	21,249	
회사 본부 및 경영 컨설팅 서비스업	523	22,720	
인쇄 및 인쇄관련 산업	2,296	10,059	
서초구	365,254	35,842	443,274
고용알선 및 인력공급업	202	39,306	
법무관련 서비스업	2,246	18,567	
기반조성 및 시설물 축조관련 전문공사업	207	20,289	
자연과학 및 공학 연구개발업	213	12,052	
건물 건설업	230	10,300	

서울지역 집중 산업별 자치구 간 연계

→ 주요 산업별 고용 상대집중지수(NOHI)가 높은 자치구를 연계
 → 상대집중지수(NOHI)가 0보다 크면, 해당 산업이 집중되었음을 의미
 [고용노동부 사업체노동실태현황, '24.12월 기준]

서울고용노동청
 노동시장분석팀(02-2004-7942)

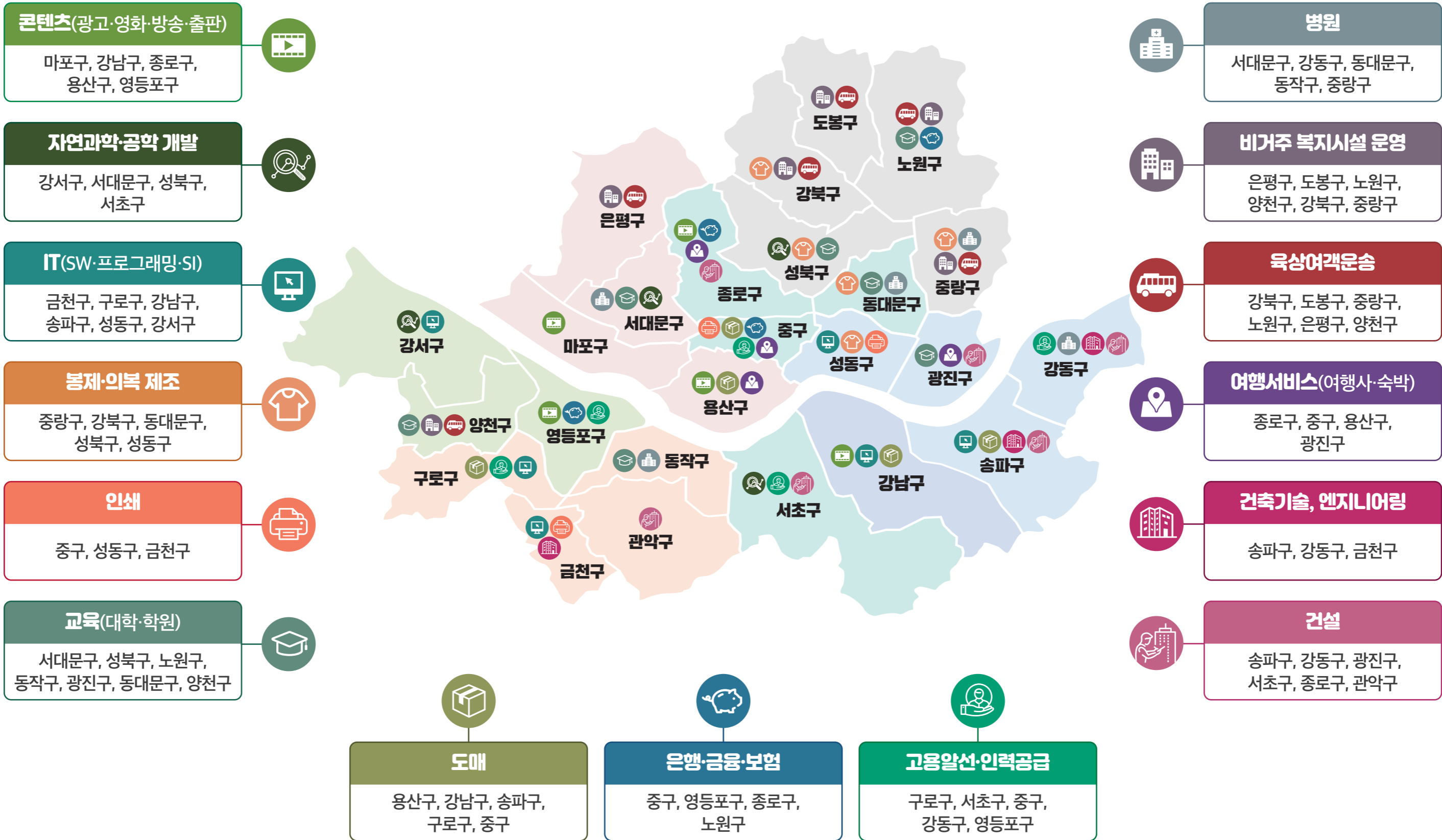

서울지역 집중 산업별 주요 자치구 분포

- ▶ 주요 산업별(소분류) 고용 상대집중지수(NOHI)가 높은 상위 5개 자치구를 순서대로 제시
* 도심제조업은 중분류 기준
- ▶ 상대집중지수(NOHI)가 0보다 크면, 해당 산업이 집중되었음을 의미
- ▶ 지도는 해당 산업의 NOHI가 10이상인 경우만 최대 5개의 자치구에 표시
* 병원/의원, 음식점/종합소매업은 5개구가 1 이상이나 표기 제외

문화콘텐츠	사업체수	종사자수	문화콘텐츠	사업체수	종사자수
광고	6,603	55,941	서적, 잡지 및 기타 인쇄물 출판	2,770	38,671
강남구	1,823	17,909	마포구	458	6,312
용산구	169	2,789	종로구	254	4,075
금천구	490	4,277	중구	215	5,341
성동구	373	3,100	용산구	95	1,721
마포구	507	3,684	금천구	156	2,928
영화, 비디오물, 방송 프로그램 제작·배급	4,320	36,843	텔레비전 방송	217	18,375
마포구	775	8,832	마포구	40	7,538
강남구	1,074	9,229	영등포구	23	4,709
양천구	58	1,019	양천구	6	933
금천구	250	2,507			
구로구	148	1,686			

IT/SW	사업체수	종사자수	IT/SW	사업체수	종사자수
소프트웨어 개발·공급	13,782	203,050	정보서비스	2,444	35,866
금천구	2,179	24,197	동작구	28	1,447
구로구	1,239	19,867	금천구	258	3,606
강남구	2,769	51,962	마포구	210	2,954
성동구	792	11,717	강남구	543	8,575
영등포구	1,007	19,010	종로구	81	2,341
컴퓨터 프로그래밍, 시스템 통합 및 관리	4,333	99,750			
금천구	763	14,488			
송파구	265	16,836			
강서구	219	10,664			
마포구	281	6,897			
구로구	309	4,817			

도심제조	사업체수	종사자수	도심제조	사업체수	종사자수
의복, 의복액세서리 및 모피제품 제조	8,211	59,039	인쇄·기록매체 복제	3,488	18,059
종량구	1,042	6,250	중구	2,299	10,068
강북구	483	2,427	성동구	257	3,048
동대문구	876	5,187	금천구	149	1,026
성북구	684	3,230			
성동구	588	5,671			
의료, 정밀, 광학기기 및 시계제조	1,634	15,276	전자부품, 컴퓨터, 영상, 음향 및 통신장비 제조	1,421	13,992
금천구	437	5,383	금천구	569	5,742
구로구	207	2,461	구로구	210	2,489
성동구	107	1,094	강서구	76	949
동대문구	68	416	성동구	61	593
종량구	52	247			
기타 제품 제조 (귀금속, 장난감 등)	2,167	12,145	기타 기계 및 장비 제조	1,559	11,056
종로구	518	2,891	금천구	474	4,067
금천구	209	1,826	구로구	320	1,940
성동구	143	965	성동구	123	1,026
강북구	25	244	영등포구	212	1,158
종량구	61	270	강서구	49	616
전기장비 제조	1,385	10,766	가죽, 가방 및 신발 제조	1,045	5,765
금천구	438	3,995	종량구	191	704
구로구	230	1,483	성동구	204	1,501
강서구	94	1,187	광진구	44	374
성동구	75	612	양천구	65	238
도봉구	12	159	강동구	69	317

연구개발	사업체수	종사자수
자연과학·공학개발	2,708	78,266
강서구	143	18,349
서대문구	61	3,167
성북구	82	2,576
서초구	213	12,052
금천구	250	4,872

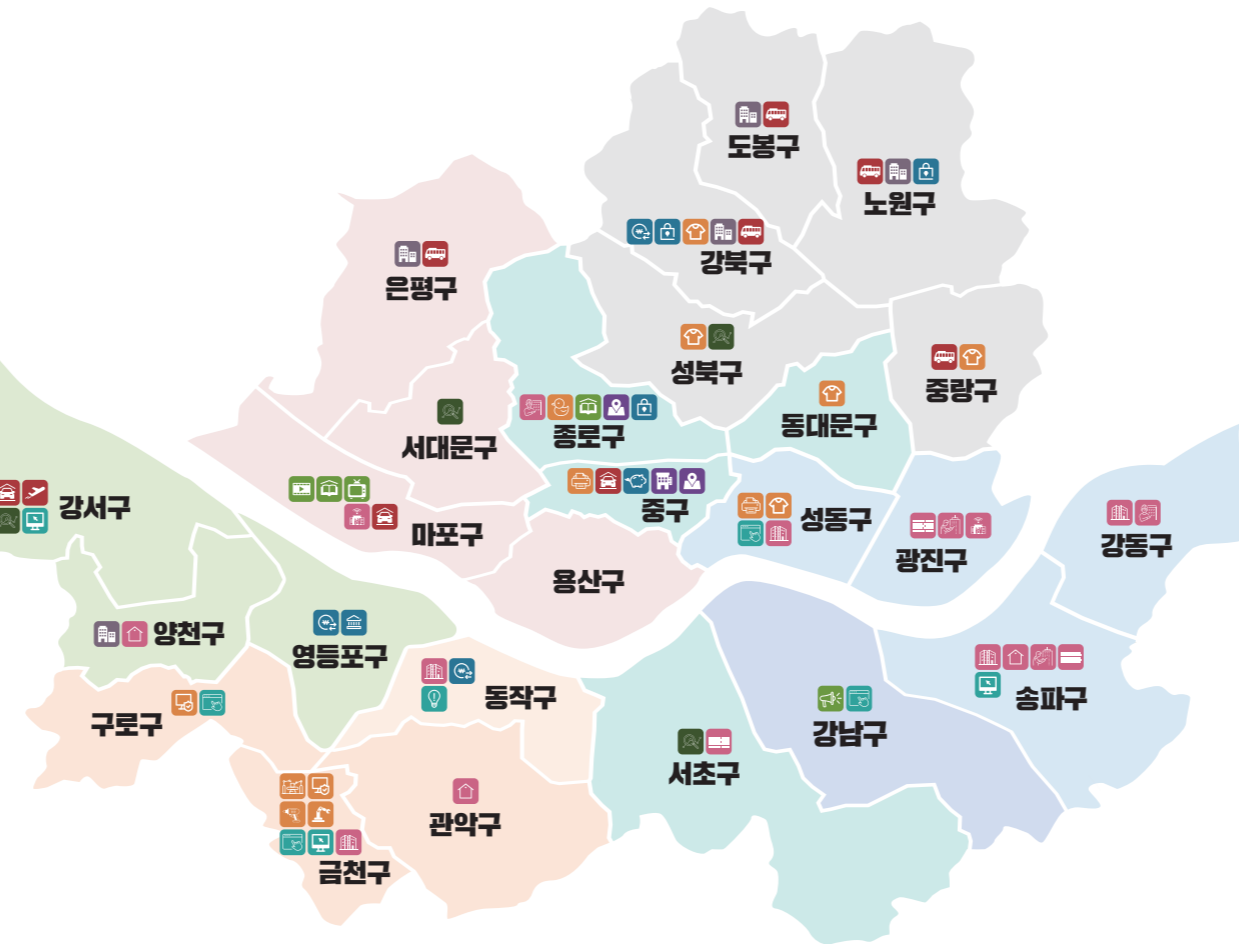

금융·보험	사업체수	종사자수	금융·보험	사업체수	종사자수
은행·저축기관	2,708	78,266	보험	828	51,577
중구	242	32,803	노원구	40	3,420
영등포구	185	9,800	종로구	66	7,854
종로구	144	5,280	강북구	39	1,238
보험·연금관련 서비스	2,213	49,583	중구	101	7,167
강북구	60	1,094	서대문구	20	1,617
영등포구	224	7,706			
동작구	257	7,256			
중구	30	1,549			
마포구	121	3,473			
금융 지원 서비스	2,331	43,246			
영등포구	520	24,950			
중구	224	5,232			

보건·복지	사업체수	종사자수
비거주 복지시설 운영	10,243	208,326
은평구	488	11,304
도봉구	357	7,777
노원구	597	11,772
양천구	490	10,936
강북구	309	5,758
병원	531	136,642
서대문구	15	7,741
강동구	35	8,522
동대문구	30	6,662
동작구	12	5,003
종량구	21	4,359
의원	17,572	129,946
강북구	443	3,134
은평구	663	4,192
관악구	684	4,152
노원구	722	4,691
종량구	530	3,310

운수·창고	사업체수	종사자수
육상 여객 운송	960	58,123
강북구	27	2,835
도봉구	38	2,963
종량구	45	4,092
노원구	49	4,349
은평구	39	3,206
기타 운송관련 서비스	4,771	55,567
강서구	903	10,098
마포구	526	5,338
중구	546	7,893
종로구	372	3,516
양천구	172	1,229
항공 여객 운송	25	23,521
강서구	18	22,818
소화물 전문 운송	772	12,539
종로구	39	1,942
강북구	23	220
용산구	28	517
금천구	72	866
종량구	24	269

관광·숙박	사업체수	종사자수	관광·숙박	사업체수	종사자수
음식점	50,616	261,777	일반·생활숙박시설 운영	1,390	24,152
관악구	1,836	8,707	중구	242	7,100
강북구	1,054	4,890	용산구	39	1,589
은평구	1,495	6,768	광진구	33	1,048
노원구	1,509	7,762	종로구	180	1,781
동작구	1,400	6,708	강북구	37	330
종합소매	10,358	75,525	여행사·여행 보조 서비스	2,868	17,575
은평구	413	3,125	종로구	541	5,401
관악구	482	3,385	중구	601	5,233
도봉구	255	2,141	용산구	54	793
종량구	348	2,950	서대문구	82	413
강북구	277	1,924	마포구	279	1,093

건설 관련	사업체수	종사자수	건설 관련	사업체수	종사자수
건축기술, 엔지니어링 관련 기술서비스	6,139	107,746	기반조성 및 시설물 축조관련 전문공사	2,052	80,047
송파구	963	21,920	송파구	287	19,952
강동구	113	5,663	서초구	207	20,289
금천구	617	8,897	광진구	73	3,842
성동구	361	6,063	동작구	32	1,393
동작구	64	2,823			
실내건축 및 건축 마무리 공사	6,255	67,722	건물건설	1,980	51,733
양천구	635	13,235	강동구	78	3,029
관악구	249	3,216	종로구	61	5,105
송파구	191	2,609	서초구	230	10,300
강동구	271	2,601	송파구	180	5,000
서초구	595	8,257	관악구	47	1,015
전기 및 통신 공사	2,197	49,299	건물설비 설치 공사	2,500	48,956
마포구	103	5,934	송파구	239	10,399
광진구	85	2,266	광진구	82	2,182
종량구	99	1,348	서초구	134	6,358
서초구	103	8,144	성동구	70	2,439
성북구	64	1,290	동대문구	110	1,487

그림으로 본 서울지역 고용노동행정대상

01 규모별 사업체수 및 종사자수(전체대비 비중)

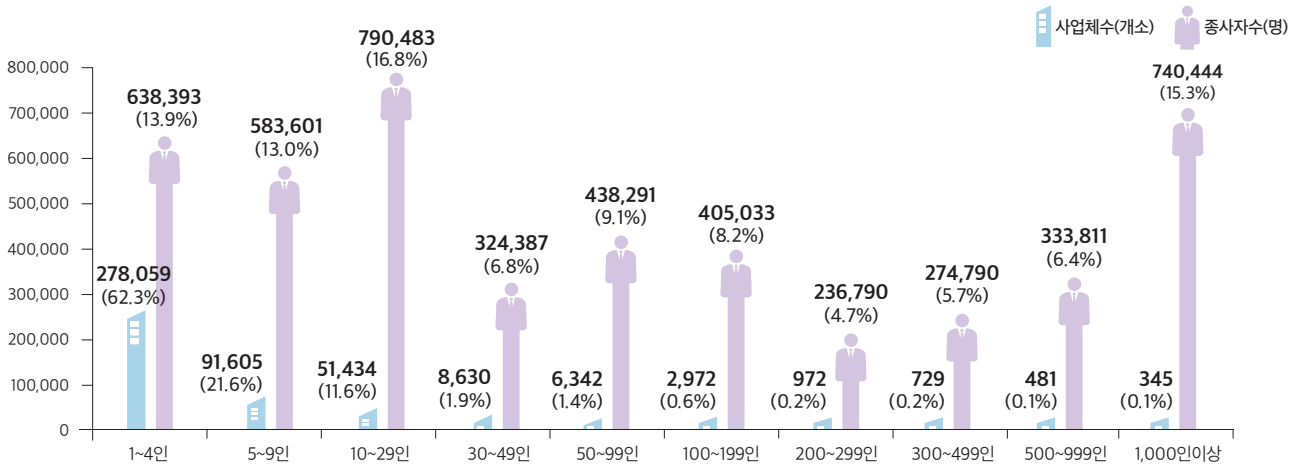

02 종사상지위별 종사자수

■ 상용 ■ 임시·일용 ■ 자영업 ■ 무급가족 및 기타종사자

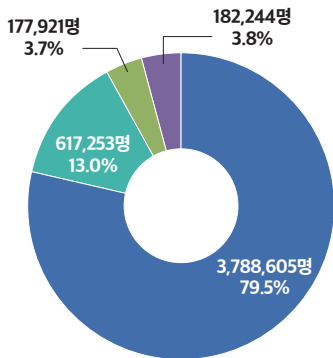

03 성별 종사자수

■ 남자 ■ 여자

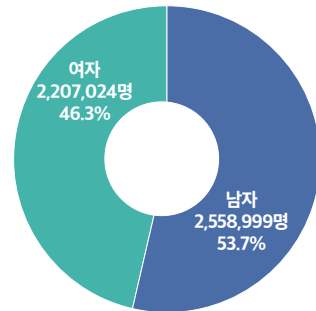

04 산업별(대분류) 사업체수 및 종사자수

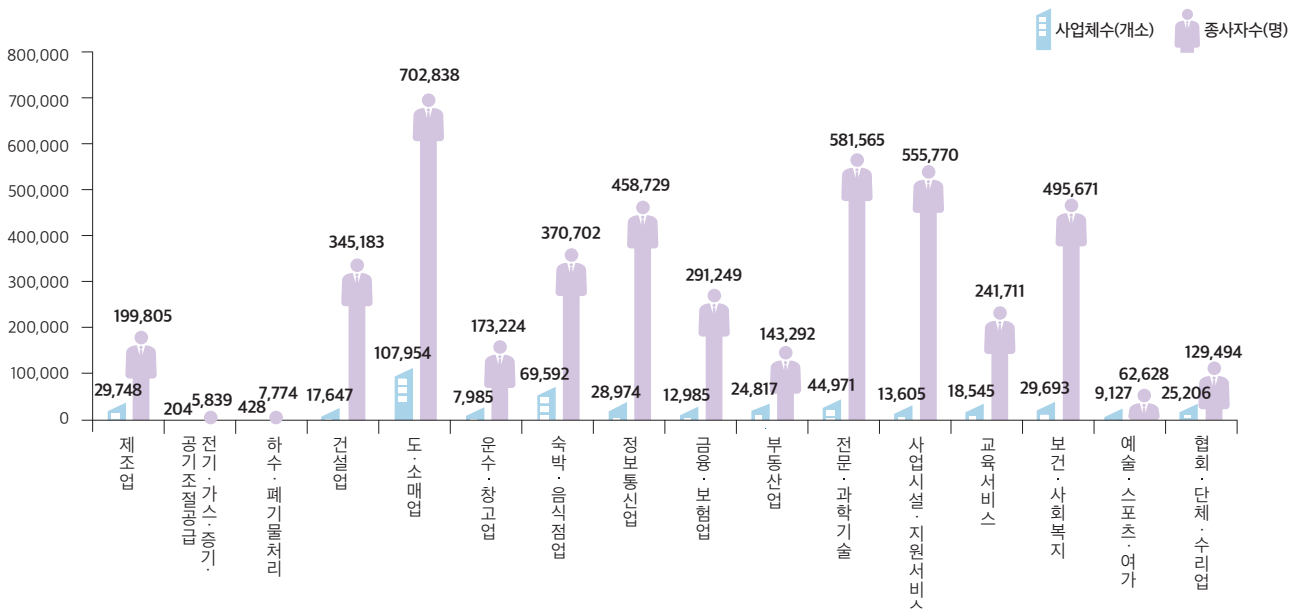

05

구별 사업체수

- 10,000개소 미만
- 10,000~15,000개소 미만
- 15,000~20,000개소 미만
- 20,000~30,000개소 미만
- 30,000개소 이상

서울 441,569

(단위 : 개소)

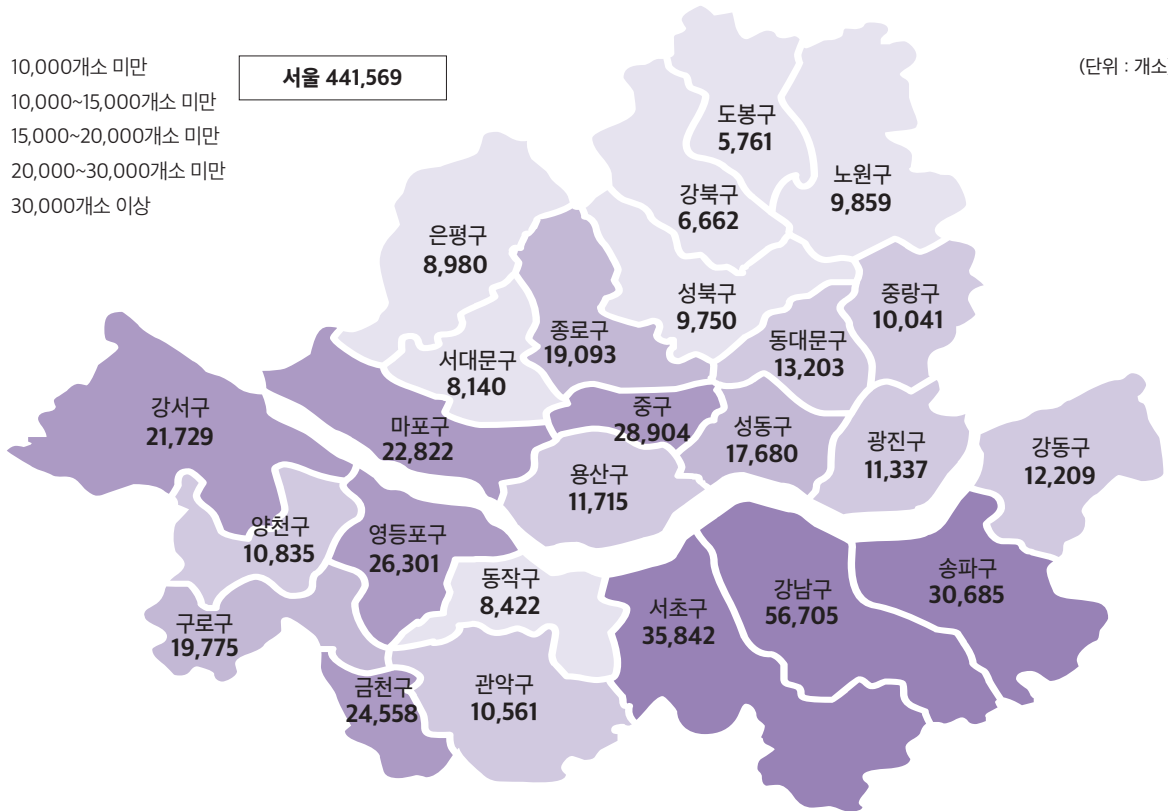

06

구별 종사자수

- 100,000명 미만
- 100,000~200,000명 미만
- 200,000~300,000명 미만
- 300,000~400,000명 미만
- 400,000명 이상

서울 4,766,023

(단위 : 명)

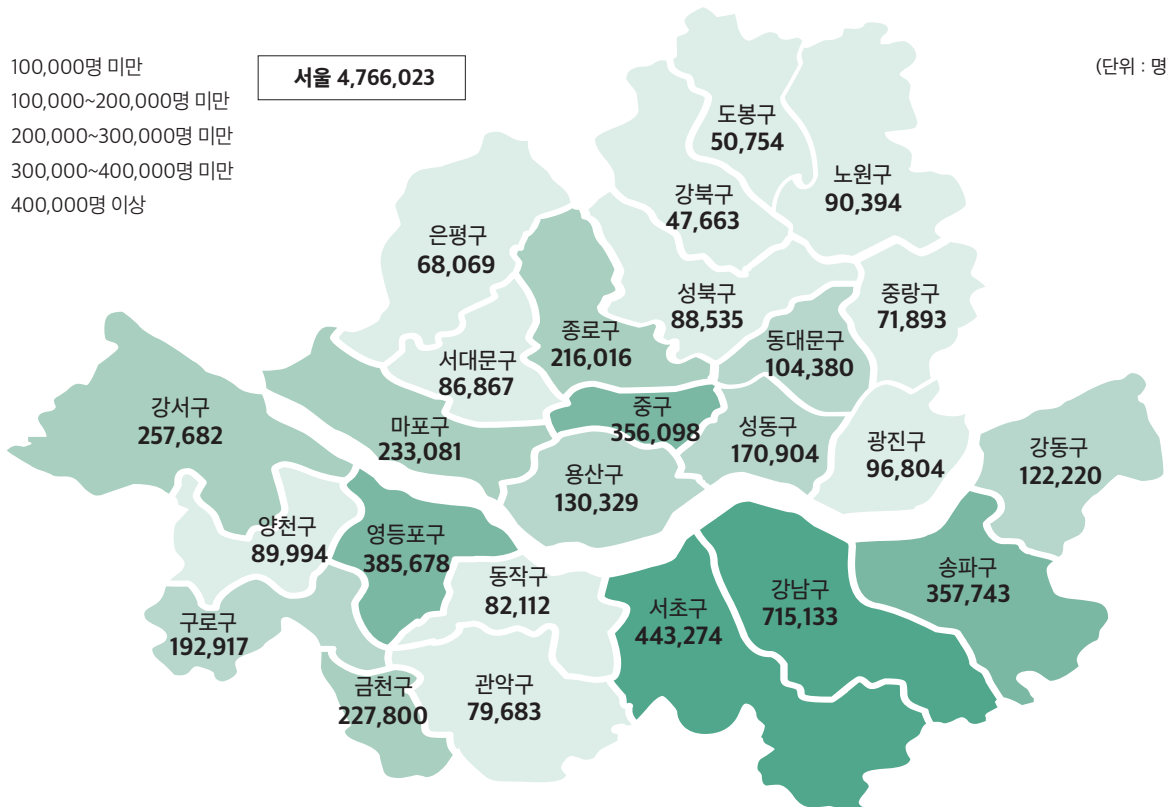

II

서울지역 사업체노동실태현황

II 서울지역 사업체노동실태현황

2024년 12월말 현재 서울지역 종사자 1인 이상 사업체수는 442천개소로 전국(2,105천개소)의 21.0%를 차지하며, 종사자수는 4,766천명으로 전국(19,231천명)의 24.8%를 차지

- 서울지역 종사자 1인 이상 사업체수는 442천개소
 - 본청은 97천개소(서울의 22.0%), 동부지청은 72천개소(16.3%), 관악지청은 63천개소(14.3%), 남부지청은 59천개소(13.3%), 강남지청은 57천개소(12.8%), 서부지청은 52천개소(11.7%), 북부지청은 42천개소(9.5%)

- 서울지역 종사자수는 4,766천명(사업체당 평균 10.8명)
 - 본청은 1,120천명(서울의 23.5%), 동부지청은 748천명(15.7%), 남부지청은 733천명(15.4%), 강남지청은 715천명(15.0%), 관악지청은 583천명(12.2%), 서부지청은 518천명(10.9%), 북부지청은 349천명(7.3%)
 - 사업체당 평균 종사자수는 강남지청(12.6명) > 남부지청(12.5명) > 본청(11.5명) > 동부지청(10.4명) > 서부지청(10.0명) > 관악지청(9.2명) > 북부지청(8.3명) 순

- 전년대비 사업체수 9.1천개소(-2.0%) 감소, 종사자수는 0.1천명(+0.0%) 증가
 - 사업체수는 본청을 제외한 6개 지청에서 모두 감소, 종사자수는 남부지청, 동부지청, 관악지청 순으로 증가

(단위: 개소, 명, %)

	사업체수						종사자수						사업체당 종사자수
	2023	2024	구성비		증감	증감률	2023	2024	구성비		증감	증감률	
전 국	2,124,670	2,105,093	100.0		-19,577	-0.9	19,159,335	19,231,200	100.0		71,865	0.4	9.1
서울지역	450,707	441,569	21.0	100.0	-9,138	-2.0	4,765,379	4,766,023	24.8	100.0	644	0.0	10.8
본청	96,342	97,042	4.6	22.0	700	0.7	1,118,883	1,119,768	5.8	23.5	885	0.1	11.5
서울강남	60,696	56,705	2.7	12.8	-3,991	-6.6	730,965	715,133	3.7	15.0	-15,832	-2.2	12.6
서울동부	73,619	71,911	3.4	16.3	-1,708	-2.3	735,728	747,671	3.9	15.7	11,943	1.6	10.4
서울서부	52,899	51,657	2.5	11.7	-1,242	-2.3	528,901	518,346	2.7	10.9	-10,555	-2.0	10.0
서울남부	60,319	58,865	2.8	13.3	-1,454	-2.4	719,842	733,354	3.8	15.4	13,512	1.9	12.5
서울북부	43,328	42,073	2.0	9.5	-1,255	-2.9	350,066	349,239	1.8	7.3	-827	-0.2	8.3
서울관악	63,504	63,316	3.0	14.3	-188	-0.3	580,994	582,512	3.0	12.2	1,518	0.3	9.2

<표 1-1> 지청별·구별 사업체수 및 종사자수(서울지역)

(단위: 개소, 명, %)

	사업체수					종사자수					사업체당 종사자수	
	2023	2024	구성비	증감	증감률	2023	2024	구성비	증감	증감률		
서울지역	450,707	441,569	100.0	-9,138	-2.0	4,765,379	4,766,023	100.0	644	0.0	10.8	
소 계	96,342	97,042	22.0	700	0.7	1,118,883	1,119,768	23.5	885	0.1	11.5	
본청	종로구	19,559	19,093	4.3	-466	-2.4	216,723	216,016	4.5	-707	-0.3	11.3
	중 구	27,558	28,904	6.5	1,346	4.9	351,778	356,098	7.5	4,320	1.2	12.3
	동대문구	13,310	13,203	3.0	-107	-0.8	104,369	104,380	2.2	11	0.0	7.9
	서초구	35,915	35,842	8.1	-73	-0.2	446,013	443,274	9.3	-2,739	-0.6	12.4
서울 소 계	60,696	56,705	12.8	-3,991	-6.6	730,965	715,133	15.0	-15,832	-2.2	12.6	
강남	강남구	60,696	56,705	12.8	-3,991	-6.6	730,965	715,133	15.0	-15,832	-2.2	12.6
소 계	73,619	71,911	16.3	-1,708	-2.3	735,728	747,671	15.7	11,943	1.6	10.4	
서울 동부	성동구	18,489	17,680	4.0	-809	-4.4	168,704	170,904	3.6	2,200	1.3	9.7
	광진구	11,732	11,337	2.6	-395	-3.4	99,518	96,804	2.0	-2,714	-2.7	8.5
	송파구	31,085	30,685	6.9	-400	-1.3	350,078	357,743	7.5	7,665	2.2	11.7
	강동구	12,313	12,209	2.8	-104	-0.8	117,428	122,220	2.6	4,792	4.1	10.0
소 계	52,899	51,657	11.7	-1,242	-2.3	528,901	518,346	10.9	-10,555	-2.0	10.0	
서울 서부	용산구	11,980	11,715	2.7	-265	-2.2	130,756	130,329	2.7	-427	-0.3	11.1
은평구	9,007	8,980	2.0	-27	-0.3	66,562	68,069	1.4	1,507	2.3	7.6	
서대문구	8,362	8,140	1.8	-222	-2.7	87,429	86,867	1.8	-562	-0.6	10.7	
마포구	23,550	22,822	5.2	-728	-3.1	244,154	233,081	4.9	-11,073	-4.5	10.2	
소 계	60,319	58,865	13.3	-1,454	-2.4	719,842	733,354	15.4	13,512	1.9	12.5	
서울 남부	양천구	11,004	10,835	2.5	-169	-1.5	91,359	89,994	1.9	-1,365	-1.5	8.3
강서구	22,574	21,729	4.9	-845	-3.7	254,977	257,682	5.4	2,705	1.1	11.9	
영등포구	26,741	26,301	6.0	-440	-1.6	373,506	385,678	8.1	12,172	3.3	14.7	
소 계	43,328	42,073	9.5	-1,255	-2.9	350,066	349,239	7.3	-827	-0.2	8.3	
서울 북부	중랑구	10,159	10,041	2.3	-118	-1.2	71,797	71,893	1.5	96	0.1	7.2
	성북구	10,015	9,750	2.2	-265	-2.6	88,651	88,535	1.9	-116	-0.1	9.1
	강북구	6,969	6,662	1.5	-307	-4.4	50,326	47,663	1.0	-2,663	-5.3	7.2
	도봉구	6,039	5,761	1.3	-278	-4.6	50,841	50,754	1.1	-87	-0.2	8.8
	노원구	10,146	9,859	2.2	-287	-2.8	88,451	90,394	1.9	1,943	2.2	9.2
소 계	63,504	63,316	14.3	-188	-0.3	580,994	582,512	12.2	1,518	0.3	9.2	
서울 관악	구로구	20,349	19,775	4.5	-574	-2.8	195,718	192,917	4.0	-2,801	-1.4	9.8
	금천구	24,246	24,558	5.6	312	1.3	225,337	227,800	4.8	2,463	1.1	9.3
	동작구	8,435	8,422	1.9	-13	-0.2	79,704	82,112	1.7	2,408	3.0	9.7
	관악구	10,474	10,561	2.4	87	0.8	80,235	79,683	1.7	-552	-0.7	7.5

<표 1-2> 지청별 사업체수 및 성별 종사자수

(단위: 개소, 명, %)

	사업체수		종사자수			남자				여자			
	개소	구성비	명	구성비	사업체당	명	구성비	사업체당	남자비율	명	구성비	사업체당	여자비율
전국	2,105,093	100.0	19,231,200	100.0	9.1	10,867,269	100.0	5.2	56.5	8,363,931	100.0	4.0	43.5
서울지역	441,569	21.0	4,766,023	24.8	10.8	2,558,999	23.5	5.8	53.7	2,207,024	26.4	5.0	46.3
본청	97,042	4.6	1,119,768	5.8	11.5	615,309	5.7	6.3	54.9	504,459	6.0	5.2	45.1
서울													
강남	56,705	2.7	715,133	3.7	12.6	385,878	3.6	6.8	54.0	329,255	3.9	5.8	46.0
서울													
동부	71,911	3.4	747,671	3.9	10.4	421,457	3.9	5.9	56.4	326,214	3.9	4.5	43.6
서울													
서부	51,657	2.5	518,346	2.7	10.0	258,863	2.4	5.0	49.9	259,483	3.1	5.0	50.1
서울													
남부	58,865	2.8	733,354	3.8	12.5	402,728	3.7	6.8	54.9	330,626	4.0	5.6	45.1
서울													
북부	42,073	2.0	349,239	1.8	8.3	153,410	1.4	3.6	43.9	195,829	2.3	4.7	56.1
서울													
관악	63,316	3.0	582,512	3.0	9.2	321,354	3.0	5.1	55.2	261,158	3.1	4.1	44.8

<그림 1> 지청별 사업체수 및 종사자수

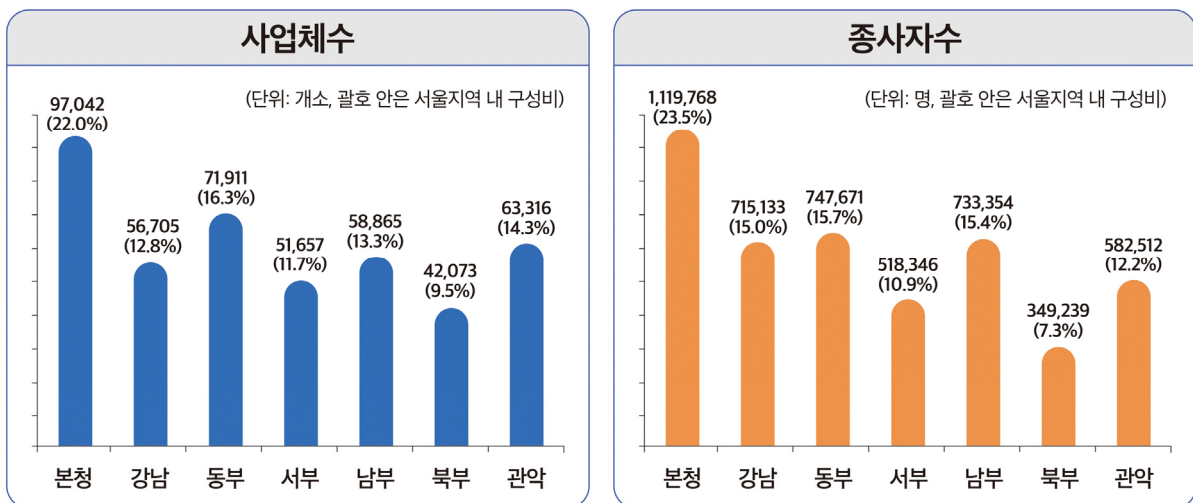

<표 1-3> 구별 사업체수 및 성별 종사자수

(단위: 개소, 명, %)

	사업체수		종사자수			남자				여자				
		구성비		구성비	사업체당		구성비	사업체당	남자비율		구성비	사업체당	여자비율	
전국	2,105,093	100.0	19,231,200	100.0	9.1	10,867,269	100.0	5.2	56.5	8,363,931	100.0	4.0	43.5	
서울지역	441,569	21.0	4,766,023	24.8	10.8	2,558,999	23.5	5.8	53.7	2,207,024	26.4	5.0	46.3	
본청	종로구	19,093	0.9	216,016	1.1	11.3	113,181	1.0	5.9	52.4	102,835	1.2	5.4	47.6
	중구	28,904	1.4	356,098	1.9	12.3	192,864	1.8	6.7	54.2	163,234	2.0	5.6	45.8
	동대문구	13,203	0.6	104,380	0.5	7.9	49,871	0.5	3.8	47.8	54,509	0.7	4.1	52.2
	서초구	35,842	1.7	443,274	2.3	12.4	259,393	2.4	7.2	58.5	183,881	2.2	5.1	41.5
서울 강남	강남구	56,705	2.7	715,133	3.7	12.6	385,878	3.6	6.8	54.0	329,255	3.9	5.8	46.0
서울 동부	성동구	17,680	0.8	170,904	0.9	9.7	94,824	0.9	5.4	55.5	76,080	0.9	4.3	44.5
	광진구	11,337	0.5	96,804	0.5	8.5	50,892	0.5	4.5	52.6	45,912	0.5	4.0	47.4
	송파구	30,685	1.5	357,743	1.9	11.7	214,668	2.0	7.0	60.0	143,075	1.7	4.7	40.0
	강동구	12,209	0.6	122,220	0.6	10.0	61,073	0.6	5.0	50.0	61,147	0.7	5.0	50.0
서울 서부	용산구	11,715	0.6	130,329	0.7	11.1	69,605	0.6	5.9	53.4	60,724	0.7	5.2	46.6
	은평구	8,980	0.4	68,069	0.4	7.6	27,855	0.3	3.1	40.9	40,214	0.5	4.5	59.1
	서대문구	8,140	0.4	86,867	0.5	10.7	39,771	0.4	4.9	45.8	47,096	0.6	5.8	54.2
	마포구	22,822	1.1	233,081	1.2	10.2	121,632	1.1	5.3	52.2	111,449	1.3	4.9	47.8
서울 남부	양천구	10,835	0.5	89,994	0.5	8.3	42,270	0.4	3.9	47.0	47,724	0.6	4.4	53.0
	강서구	21,729	1.0	257,682	1.3	11.9	142,183	1.3	6.5	55.2	115,499	1.4	5.3	44.8
	영등포구	26,301	1.2	385,678	2.0	14.7	218,275	2.0	8.3	56.6	167,403	2.0	6.4	43.4
서울 북부	중랑구	10,041	0.5	71,893	0.4	7.2	33,177	0.3	3.3	46.1	38,716	0.5	3.9	53.9
	성북구	9,750	0.5	88,535	0.5	9.1	39,923	0.4	4.1	45.1	48,612	0.6	5.0	54.9
	강북구	6,662	0.3	47,663	0.2	7.2	19,025	0.2	2.9	39.9	28,638	0.3	4.3	60.1
	도봉구	5,761	0.3	50,754	0.3	8.8	23,475	0.2	4.1	46.3	27,279	0.3	4.7	53.7
	노원구	9,859	0.5	90,394	0.5	9.2	37,810	0.3	3.8	41.8	52,584	0.6	5.3	58.2
서울 관악	구로구	19,775	0.9	192,917	1.0	9.8	105,784	1.0	5.3	54.8	87,133	1.0	4.4	45.2
	금천구	24,558	1.2	227,800	1.2	9.3	138,414	1.3	5.6	60.8	89,386	1.1	3.6	39.2
	동작구	8,422	0.4	82,112	0.4	9.7	39,014	0.4	4.6	47.5	43,098	0.5	5.1	52.5
	관악구	10,561	0.5	79,683	0.4	7.5	38,142	0.4	3.6	47.9	41,541	0.5	3.9	52.1

<표 1-4> 시도별 사업체수 및 성별 종사자수

(단위: 개소, 명, %)

	사업체수		종사자수			남자				여자			
		구성비		구성비	사업체당		구성비	사업체당	남자비율		구성비	사업체당	여자비율
전국	2,105,093	100.0	19,231,200	100.0	9.1	10,867,269	100.0	5.2	56.5	8,363,931	100.0	4.0	43.5
서울	441,569	21.0	4,766,023	24.8	10.8	2,558,999	23.5	5.8	53.7	2,207,024	26.4	5.0	46.3
부산	137,859	6.5	1,164,610	6.1	8.4	620,590	5.7	4.5	53.3	544,020	6.5	3.9	46.7
대구	91,215	4.3	732,837	3.8	8.0	385,968	3.6	4.2	52.7	346,869	4.1	3.8	47.3
인천	104,606	5.0	938,936	4.9	9.0	513,928	4.7	4.9	54.7	425,008	5.1	4.1	45.3
광주	58,140	2.8	499,582	2.6	8.6	267,431	2.5	4.6	53.5	232,151	2.8	4.0	46.5
대전	57,288	2.7	527,383	2.7	9.2	288,014	2.7	5.0	54.6	239,369	2.9	4.2	45.4
울산	37,763	1.8	443,646	2.3	11.7	289,923	2.7	7.7	65.4	153,723	1.8	4.1	34.6
세종	12,943	0.6	108,711	0.6	8.4	60,407	0.6	4.7	55.6	48,304	0.6	3.7	44.4
경기	552,591	26.3	4,791,226	24.9	8.7	2,800,364	25.8	5.1	58.4	1,990,862	23.8	3.6	41.6
강원	63,189	3.0	481,438	2.5	7.6	260,387	2.4	4.1	54.1	221,051	2.6	3.5	45.9
충북	65,007	3.1	624,542	3.2	9.6	375,909	3.5	5.8	60.2	248,633	3.0	3.8	39.8
충남	87,179	4.1	814,340	4.2	9.3	498,437	4.6	5.7	61.2	315,903	3.8	3.6	38.8
전북	68,911	3.3	533,214	2.8	7.7	293,203	2.7	4.3	55.0	240,011	2.9	3.5	45.0
전남	72,385	3.4	587,662	3.1	8.1	347,833	3.2	4.8	59.2	239,829	2.9	3.3	40.8
경북	98,622	4.7	887,770	4.6	9.0	535,164	4.9	5.4	60.3	352,606	4.2	3.6	39.7
경남	125,319	6.0	1,115,192	5.8	8.9	660,173	6.1	5.3	59.2	455,019	5.4	3.6	40.8
제주	30,507	1.4	214,088	1.1	7.0	110,539	1.0	3.6	51.6	103,549	1.2	3.4	48.4

Ⅲ

규모별 사업체수 및 종사자수

Ⅲ

규모별 사업체수 및 종사자수

□ 규모별 사업체수 현황

- 서울지역 규모별 사업체수 현황을 보면 1~4인 규모가 278천개소로 가장 많고, 규모가 클수록 사업체수가 적게 나타남
- 1~4인 규모 사업체수는 278천개소로 서울 전체 사업체수(442천개소)의 63.0%로 가장 많고, 전국 1~4인 규모 사업체수(1,325천개소)의 21.0%를 차지
 - 지칭별로는 본청(64천개소), 동부지청(45천개소), 관악지청(40천개소) 순으로, 전체 사업체 수가 많은 순서대로 나타남
- 300인 이상 대규모 사업체수는 1,555개소로 전국 300인 이상 사업체수(4,246개소)의 36.6%가 서울에 집중
 - 지칭별로는 본청(419개소), 남부지청(271개소), 강남지청(262개소) 순
- 전년대비 300인 미만 규모에서는 9,191개소(-2.0%) 감소, 300인 이상은 53개소(+3.5%) 증가
 - 300인 미만 규모 사업체는 강남지청(-3,999개소), 동부지청(-1,733개소), 남부지청(-1,455개소) 순으로 감소가 많았고, 본청(+696개소)만 증가
 - 300인 이상 규모 사업체는 동부지청(+25개소), 서부지청(+9개소), 강남지청(+8개소) 순으로 모든 지청에서 증가

□ 규모별 종사자수 현황

- 규모별 종사자수 현황을 보면 10~29인 규모가 790천명으로 가장 많고, 200~299인 규모가 237천명으로 가장 적음
- 1~4인 규모 사업체의 종사자수는 638천명으로 서울 전체 종사자수(4,766천명)의 13.4% 비중을 차지하며, 전국 1~4인 규모 종사자수(3,178천명)의 20.1%를 차지
 - 지칭별로는 본청(148천명), 동부지청(105천명), 관악지청(91천명) 순

- 300인 이상 대규모 사업체의 종사자수는 1,349천명으로 전국 300인 이상 사업체 종사자수(3,579천명)의 37.7%가 서울에 집중
 - 지칭별로는 본청(390천명), 남부지청(256천명), 강남지청(204천명), 동부지청(204천명) 순
- 전년대비 300인 미만 규모에서는 42천명(-1.2%) 감소했으며, 300인 이상에서는 43천명(+3.3%) 증가
 - 300인 미만에서는 강남지청(-23천명), 서부지청(-10천명), 관악지청(-5천명), 북부지청(-5천명) 순으로 감소하였고, 본청(+2천명)만 증가
 - 300인 이상 규모에서는 남부지청(+14천명), 동부지청(+13천명), 강남지청(+8천명) 순으로 증가, 본청(-1천명), 서부지청(-1천명)은 감소

(단위: 개소, 명, %)

		총계				300인 미만				300인 이상			
		2023	2024	증감	증감률	2023	2024	증감	증감률	2023	2024	증감	증감률
전국	사업체수	2,124,670	2,105,093	-19,577	-0.9	2,120,660	2,100,847	-19,813	-0.9	4,010	4,246	236	5.9
	종사자수	19,159,335	19,231,200	71,865	0.4	15,760,945	15,652,372	-108,573	-0.7	3,398,390	3,578,828	180,438	5.3
서울 지역	사업체수	450,707	441,569	-9,138	-2.0	449,205	440,014	-9,191	-2.0	1,502	1,555	53	3.5
	종사자수	4,765,379	4,766,023	644	0.0	3,459,097	3,416,978	-42,119	-1.2	1,306,282	1,349,045	42,763	3.3
본청	사업체수	96,342	97,042	700	0.7	95,927	96,623	696	0.7	415	419	4	1.0
	종사자수	1,118,883	1,119,768	885	0.1	727,168	729,491	2,323	0.3	391,715	390,277	-1,438	-0.4
서울 강남	사업체수	60,696	56,705	-3,991	-6.6	60,442	56,443	-3,999	-6.6	254	262	8	3.1
	종사자수	730,965	715,133	-15,832	-2.2	534,006	510,662	-23,344	-4.4	196,959	204,471	7,512	3.8
서울 동부	사업체수	73,619	71,911	-1,708	-2.3	73,415	71,682	-1,733	-2.4	204	229	25	12.3
	종사자수	735,728	747,671	11,943	1.6	544,248	543,276	-972	-0.2	191,480	204,395	12,915	6.7
서울 서부	사업체수	52,899	51,657	-1,242	-2.3	52,744	51,493	-1,251	-2.4	155	164	9	5.8
	종사자수	528,901	518,346	-10,555	-2.0	395,671	386,153	-9,518	-2.4	133,230	132,193	-1,037	-0.8
서울 남부	사업체수	60,319	58,865	-1,454	-2.4	60,049	58,594	-1,455	-2.4	270	271	1	0.4
	종사자수	719,842	733,354	13,512	1.9	478,062	477,417	-645	-0.1	241,780	255,937	14,157	5.9
서울 북부	사업체수	43,328	42,073	-1,255	-2.9	43,258	42,002	-1,256	-2.9	70	71	1	1.4
	종사자수	350,066	349,239	-827	-0.2	298,298	293,349	-4,949	-1.7	51,768	55,890	4,122	8.0
서울 관악	사업체수	63,504	63,316	-188	-0.3	63,370	63,177	-193	-0.3	134	139	5	3.7
	종사자수	580,994	582,512	1,518	0.3	481,644	476,630	-5,014	-1.0	99,350	105,882	6,532	6.6

<표 2-1> 지청별·규모별 사업체수 및 종사자수

(단위: 개소, 명)

		총계	1~4인	5~9인	10~29인	30~49인	50~99인	100~199인	200~299인	300~499인	500~999인	1,000인 이상
전국	사업체수	2,105,093	1,324,844	442,699	247,531	43,455	28,245	10,896	3,177	2,157	1,295	794
	종사자수	19,231,200	3,178,175	2,810,545	3,847,385	1,633,768	1,925,000	1,486,901	770,598	815,736	893,161	1,869,931
	사업체당	9.1	2.4	6.3	15.5	37.6	68.2	136.5	242.6	378.2	689.7	2,355.1
서울 지역	사업체수	441,569	278,059	91,605	51,434	8,630	6,342	2,972	972	729	481	345
	종사자수	4,766,023	638,393	583,601	790,483	324,387	438,291	405,033	236,790	274,790	333,811	740,444
	사업체당	10.8	2.3	6.4	15.4	37.6	69.1	136.3	243.6	376.9	694.0	2,146.2
본청	사업체수	97,042	64,031	18,514	10,146	1,689	1,295	700	248	183	129	107
	종사자수	1,119,768	147,858	117,397	155,377	63,628	88,776	96,156	60,299	69,289	88,645	232,343
	사업체당	11.5	2.3	6.3	15.3	37.7	68.6	137.4	243.1	378.6	687.2	2,171.4
서울 강남	사업체수	56,705	34,601	11,028	7,508	1,431	1,130	577	168	133	85	44
	종사자수	715,133	69,803	70,872	118,191	53,759	78,638	78,400	40,999	49,646	57,375	97,450
	사업체당	12.6	2.0	6.4	15.7	37.6	69.6	135.9	244.0	373.3	675.0	2,214.8
서울 동부	사업체수	71,911	44,672	15,716	8,408	1,381	937	425	143	99	85	45
	종사자수	747,671	105,196	100,090	128,477	51,585	65,146	57,990	34,792	37,120	61,475	105,800
	사업체당	10.4	2.4	6.4	15.3	37.4	69.5	136.4	243.3	374.9	723.2	2,351.1
서울 서부	사업체수	51,657	32,583	11,017	5,852	934	691	312	104	85	40	39
	종사자수	518,346	75,251	70,251	89,467	35,132	48,007	42,622	25,423	31,612	26,398	74,183
	사업체당	10.0	2.3	6.4	15.3	37.6	69.5	136.6	244.5	371.9	660.0	1,902.1
서울 남부	사업체수	58,865	36,231	12,608	7,049	1,231	908	409	158	131	71	69
	종사자수	733,354	83,644	80,738	109,056	46,139	62,420	56,916	38,504	50,512	49,404	156,021
	사업체당	12.5	2.3	6.4	15.5	37.5	68.7	139.2	243.7	385.6	695.8	2,261.2
서울 북부	사업체수	42,073	26,144	9,645	4,816	674	488	193	42	29	27	15
	종사자수	349,239	65,168	61,097	71,667	25,608	33,701	25,481	10,627	10,479	19,713	25,698
	사업체당	8.3	2.5	6.3	14.9	38.0	69.1	132.0	253.0	361.3	730.1	1,713.2
서울 관악	사업체수	63,316	39,797	13,077	7,655	1,290	893	356	109	69	44	26
	종사자수	582,512	91,473	83,156	118,248	48,536	61,603	47,468	26,146	26,132	30,801	48,949
	사업체당	9.2	2.3	6.4	15.4	37.6	69.0	133.3	239.9	378.7	700.0	1,882.7

<표 2-2> 지청별·규모별·성별 종사자수

(단위: 명)

		총계	1~4인	5~9인	10~29인	30~49인	50~99인	100~199인	200~299인	300~499인	500~999인	1,000인 이상
전국	종사자수	19,231,200	3,178,175	2,810,545	3,847,385	1,633,768	1,925,000	1,486,901	770,598	815,736	893,161	1,869,931
	남자	10,867,269	1,744,313	1,462,917	2,121,614	902,958	1,045,951	885,229	472,613	507,381	557,031	1,167,262
	여자	8,363,931	1,433,862	1,347,628	1,725,771	730,810	879,049	601,672	297,985	308,355	336,130	702,669
서울 지역	종사자수	4,766,023	638,393	583,601	790,483	324,387	438,291	405,033	236,790	274,790	333,811	740,444
	남자	2,558,999	346,586	283,490	392,891	167,752	229,716	226,949	140,125	162,610	197,081	411,799
	여자	2,207,024	291,807	300,111	397,592	156,635	208,575	178,084	96,665	112,180	136,730	328,645
본청	종사자수	1,119,768	147,858	117,397	155,377	63,628	88,776	96,156	60,299	69,289	88,645	232,343
	남자	615,309	80,417	57,681	79,090	33,752	47,312	52,358	34,799	39,621	55,729	134,550
	여자	504,459	67,441	59,716	76,287	29,876	41,464	43,798	25,500	29,668	32,916	97,793
서울 강남	종사자수	715,133	69,803	70,872	118,191	53,759	78,638	78,400	40,999	49,646	57,375	97,450
	남자	385,878	39,185	34,377	58,997	28,047	41,453	44,068	24,731	27,863	32,905	54,252
	여자	329,255	30,618	36,495	59,194	25,712	37,185	34,332	16,268	21,783	24,470	43,198
서울 동부	종사자수	747,671	105,196	100,090	128,477	51,585	65,146	57,990	34,792	37,120	61,475	105,800
	남자	421,457	57,595	49,907	66,113	28,055	35,578	35,327	22,244	23,883	41,030	61,725
	여자	326,214	47,601	50,183	62,364	23,530	29,568	22,663	12,548	13,237	20,445	44,075
서울 서부	종사자수	518,346	75,251	70,251	89,467	35,132	48,007	42,622	25,423	31,612	26,398	74,183
	남자	258,863	39,408	32,698	40,449	16,574	22,861	22,611	14,534	17,903	14,795	37,030
	여자	259,483	35,843	37,553	49,018	18,558	25,146	20,011	10,889	13,709	11,603	37,153
서울 남부	종사자수	733,354	83,644	80,738	109,056	46,139	62,420	56,916	38,504	50,512	49,404	156,021
	남자	402,728	45,667	39,553	55,180	24,536	34,813	34,007	22,754	30,555	26,762	88,901
	여자	330,626	37,977	41,185	53,876	21,603	27,607	22,909	15,750	19,957	22,642	67,120
서울 북부	종사자수	349,239	65,168	61,097	71,667	25,608	33,701	25,481	10,627	10,479	19,713	25,698
	남자	153,410	32,242	25,830	28,299	9,124	13,361	11,687	5,306	6,325	10,171	11,065
	여자	195,829	32,926	35,267	43,368	16,484	20,340	13,794	5,321	4,154	9,542	14,633
서울 관악	종사자수	582,512	91,473	83,156	118,248	48,536	61,603	47,468	26,146	26,132	30,801	48,949
	남자	321,354	52,072	43,444	64,763	27,664	34,338	26,891	15,757	16,460	15,689	24,276
	여자	261,158	39,401	39,712	53,485	20,872	27,265	20,577	10,389	9,672	15,112	24,673

<표 2-3> 구별·규모별 사업체수

(단위: 개소)

	총계	1~4인	5~9인	10~29인	30~49인	50~99인	100~199인	200~299인	300~499인	500~999인	1,000인 이상
전국	2,105,093	1,324,844	442,699	247,531	43,455	28,245	10,896	3,177	2,157	1,295	794
서울지역	441,569	278,059	91,605	51,434	8,630	6,342	2,972	972	729	481	345
종로구	19,093	12,753	3,845	1,777	269	207	110	33	40	37	22
중구	28,904	20,246	4,798	2,536	473	369	240	101	66	37	38
본청 동대문구	13,203	8,590	2,841	1,368	184	123	55	24	8	5	5
서초구	35,842	22,442	7,030	4,465	763	596	295	90	69	50	42
서울 강남	56,705	34,601	11,028	7,508	1,431	1,130	577	168	133	85	44
성동구	17,680	10,373	4,033	2,466	395	241	95	36	18	18	5
광진구	11,337	7,446	2,432	1,100	149	113	60	9	14	8	6
서울 동부 송파구	30,685	19,070	6,632	3,511	615	441	215	84	51	44	22
강동구	12,209	7,783	2,619	1,331	222	142	55	14	16	15	12
용산구	11,715	7,456	2,422	1,328	200	152	79	31	21	11	15
서울 서부 은평구	8,980	5,676	2,050	949	129	111	45	12	5	2	1
서대문구	8,140	5,097	1,804	896	142	114	45	15	14	6	7
마포구	22,822	14,354	4,741	2,679	463	314	143	46	45	21	16
서울 남부 양천구	10,835	6,676	2,474	1,297	199	116	36	15	13	6	3
강서구	21,729	13,083	4,864	2,731	444	336	152	46	32	23	18
영등포구	26,301	16,472	5,270	3,021	588	456	221	97	86	42	48
중랑구	10,041	6,359	2,222	1,194	123	83	39	10	6	3	2
성북구	9,750	6,139	2,248	1,027	165	106	35	7	7	10	6
서울 북부 강북구	6,662	4,278	1,470	667	129	78	29	7	2	2	0
도봉구	5,761	3,548	1,310	686	93	69	32	10	5	7	1
노원구	9,859	5,820	2,395	1,242	164	152	58	8	9	5	6
구로구	19,775	12,950	3,773	2,141	377	312	132	40	25	17	8
서울 관악 금천구	24,558	14,983	4,940	3,420	610	365	142	46	31	14	7
동작구	8,422	5,207	1,925	964	155	97	39	13	7	7	8
관악구	10,561	6,657	2,439	1,130	148	119	43	10	6	6	3

<표 2-4> 구별·규모별 종사자수

(단위: 명)

	총계	1~4인	5~9인	10~29인	30~49인	50~99인	100 ~199인	200 ~299인	300 ~499인	500 ~999인	1,000인 이상
전국	19,231,200	3,178,175	2,810,545	3,847,385	1,633,768	1,925,000	1,486,901	770,598	815,736	893,161	1,869,931
서울지역	4,766,023	638,393	583,601	790,483	324,387	438,291	405,033	236,790	274,790	333,811	740,444
본청											
종로구	216,016	29,838	24,426	26,962	10,106	14,123	14,794	8,108	15,079	25,905	46,675
중구	356,098	48,053	30,131	38,975	18,019	25,057	34,119	24,631	25,612	25,005	86,496
동대문구	104,380	21,393	17,794	19,974	6,840	8,503	7,681	5,985	2,796	3,062	10,352
서초구	443,274	48,574	45,046	69,466	28,663	41,093	39,562	21,575	25,802	34,673	88,820
서울 강남											
강남구	715,133	69,803	70,872	118,191	53,759	78,638	78,400	40,999	49,646	57,375	97,450
서울 동부											
성동구	170,904	24,354	25,590	37,710	14,717	16,914	13,024	8,586	6,636	13,397	9,976
광진구	96,804	17,891	15,499	16,478	5,452	7,723	7,821	2,188	5,569	5,607	12,576
송파구	357,743	43,926	42,339	54,076	23,024	30,442	29,427	20,687	18,926	32,402	62,494
강동구	122,220	19,025	16,662	20,213	8,392	10,067	7,718	3,331	5,989	10,069	20,754
서울 서부											
용산구	130,329	17,263	15,553	19,965	7,605	10,523	10,877	7,578	7,857	6,837	26,271
은평구	68,069	14,236	12,932	14,456	4,808	7,462	6,008	2,993	1,814	1,208	2,152
서대문구	86,867	11,725	11,511	13,541	5,353	8,115	5,730	3,779	5,220	4,052	17,841
마포구	233,081	32,027	30,255	41,505	17,366	21,907	20,007	11,073	16,721	14,301	27,919
서울 남부											
양천구	89,994	16,427	15,751	19,962	7,487	7,884	5,207	3,580	4,950	3,860	4,886
강서구	257,682	30,527	31,220	42,237	16,606	22,955	20,675	11,035	12,370	15,227	54,830
영등포구	385,678	36,690	33,767	46,857	22,046	31,581	31,034	23,889	33,192	30,317	96,305
서울 북부											
중랑구	71,893	15,822	13,997	17,261	4,628	5,520	5,148	2,542	2,230	1,852	2,893
성북구	88,535	15,510	14,180	15,250	6,254	7,519	4,636	1,767	2,609	7,568	13,242
강북구	47,663	10,598	9,264	10,068	4,925	5,469	3,885	1,715	631	1,108	0
도봉구	50,754	8,879	8,354	10,288	3,569	4,732	4,157	2,548	1,665	5,403	1,159
노원구	90,394	14,359	15,302	18,800	6,232	10,461	7,655	2,055	3,344	3,782	8,404
서울 관악											
구로구	192,917	29,904	23,886	33,383	14,103	21,247	17,466	9,654	9,817	12,605	20,852
금천구	227,800	32,226	31,618	53,565	22,932	24,996	19,106	10,907	11,455	9,990	11,005
동작구	82,112	13,011	12,132	14,493	5,839	6,925	5,114	3,172	2,666	4,884	13,876
관악구	79,683	16,332	15,520	16,807	5,662	8,435	5,782	2,413	2,194	3,322	3,216

<표 2-5> 구별·규모별 남자 종사자수

(단위: 명)

	총계	1~4인	5~9인	10~29인	30~49인	50~99인	100~199인	200~299인	300~499인	500~999인	1,000인 이상
전국	10,867,269	1,744,313	1,462,917	2,121,614	902,958	1,045,951	885,229	472,613	507,381	557,031	1,167,262
서울지역	2,558,999	346,586	283,490	392,891	167,752	229,716	226,949	140,125	162,610	197,081	411,799
종로구	113,181	16,205	11,608	12,843	4,947	6,801	7,787	4,559	8,423	15,319	24,689
중구	192,864	25,455	14,678	19,346	9,424	12,605	17,768	13,548	13,887	15,085	51,068
본청 동대문구	49,871	11,669	8,585	9,217	2,940	4,347	3,892	2,736	870	1,201	4,414
서초구	259,393	27,088	22,810	37,684	16,441	23,559	22,911	13,956	16,441	24,124	54,379
서울 강남	385,878	39,185	34,377	58,997	28,047	41,453	44,068	24,731	27,863	32,905	54,252
성동구	94,824	13,900	13,642	20,782	8,374	9,054	7,550	4,747	3,926	7,854	4,995
서울 동부	50,892	9,518	7,458	7,770	2,817	3,809	4,174	1,070	3,624	3,360	7,292
송파구	214,668	24,614	21,451	28,690	13,160	18,014	19,578	14,414	13,535	23,215	37,997
강동구	61,073	9,563	7,356	8,871	3,704	4,701	4,025	2,013	2,798	6,601	11,441
용산구	69,605	9,568	7,933	10,298	3,946	5,838	5,984	4,526	4,561	3,180	13,771
서울 서부	27,855	6,743	5,471	5,273	1,860	2,704	2,834	1,491	545	478	456
은평구	27,855	6,743	5,471	5,273	1,860	2,704	2,834	1,491	545	478	456
서대문구	39,771	5,922	5,018	5,545	2,301	3,676	3,514	2,183	2,801	2,429	6,382
마포구	121,632	17,175	14,276	19,333	8,467	10,643	10,279	6,334	9,996	8,708	16,421
서울 남부	42,270	8,126	6,759	8,090	3,465	3,761	2,767	2,231	3,565	1,637	1,869
양천구	42,270	8,126	6,759	8,090	3,465	3,761	2,767	2,231	3,565	1,637	1,869
강서구	142,183	16,614	15,440	21,659	8,750	12,480	12,525	6,498	6,806	9,240	32,171
영등포구	218,275	20,927	17,354	25,431	12,321	18,572	18,715	14,025	20,184	15,885	54,861
중랑구	33,177	8,125	6,249	7,053	1,730	2,504	2,710	1,575	1,292	1,021	918
성북구	39,923	7,527	6,095	6,018	2,683	2,836	2,249	1,059	1,010	4,148	6,298
서울 북부	19,025	5,228	3,853	3,754	1,429	1,724	1,454	830	492	261	0
강북구	19,025	5,228	3,853	3,754	1,429	1,724	1,454	830	492	261	0
도봉구	23,475	4,401	3,472	4,145	1,172	2,067	2,374	866	1,087	3,239	652
노원구	37,810	6,961	6,161	7,329	2,110	4,230	2,900	976	2,444	1,502	3,197
서울 관악	105,784	17,325	12,517	18,724	8,374	12,028	9,715	5,801	5,176	6,809	9,315
구로구	105,784	17,325	12,517	18,724	8,374	12,028	9,715	5,801	5,176	6,809	9,315
금천구	138,414	19,642	18,292	32,503	14,378	15,611	11,742	6,653	7,964	5,075	6,554
동작구	39,014	6,583	5,424	6,177	2,503	2,797	2,536	2,027	1,574	2,428	6,965
관악구	38,142	8,522	7,211	7,359	2,409	3,902	2,898	1,276	1,746	1,377	1,442

<표 2-6> 구별·규모별 여자 종사자수

(단위: 명)

	총계	1-4인	5-9인	10-29인	30-49인	50-99인	100 ~199인	200 ~299인	300 ~499인	500 ~999인	1,000인 이상	
전국	8,363,931	1,433,862	1,347,628	1,725,771	730,810	879,049	601,672	297,985	308,355	336,130	702,669	
서울지역	2,207,024	291,807	300,111	397,592	156,635	208,575	178,084	96,665	112,180	136,730	328,645	
본청	종로구	102,835	13,633	12,818	14,119	5,159	7,322	7,007	3,549	6,656	10,586	21,986
	중구	163,234	22,598	15,453	19,629	8,595	12,452	16,351	11,083	11,725	9,920	35,428
	동대문구	54,509	9,724	9,209	10,757	3,900	4,156	3,789	3,249	1,926	1,861	5,938
	서초구	183,881	21,486	22,236	31,782	12,222	17,534	16,651	7,619	9,361	10,549	34,441
서울 강남	강남구	329,255	30,618	36,495	59,194	25,712	37,185	34,332	16,268	21,783	24,470	43,198
서울 동부	성동구	76,080	10,454	11,948	16,928	6,343	7,860	5,474	3,839	2,710	5,543	4,981
	광진구	45,912	8,373	8,041	8,708	2,635	3,914	3,647	1,118	1,945	2,247	5,284
	송파구	143,075	19,312	20,888	25,386	9,864	12,428	9,849	6,273	5,391	9,187	24,497
	강동구	61,147	9,462	9,306	11,342	4,688	5,366	3,693	1,318	3,191	3,468	9,313
서울 서부	용산구	60,724	7,695	7,620	9,667	3,659	4,685	4,893	3,052	3,296	3,657	12,500
	은평구	40,214	7,493	7,461	9,183	2,948	4,758	3,174	1,502	1,269	730	1,696
	서대문구	47,096	5,803	6,493	7,996	3,052	4,439	2,216	1,596	2,419	1,623	11,459
	마포구	111,449	14,852	15,979	22,172	8,899	11,264	9,728	4,739	6,725	5,593	11,498
서울 남부	양천구	47,724	8,301	8,992	11,872	4,022	4,123	2,440	1,349	1,385	2,223	3,017
	강서구	115,499	13,913	15,780	20,578	7,856	10,475	8,150	4,537	5,564	5,987	22,659
	영등포구	167,403	15,763	16,413	21,426	9,725	13,009	12,319	9,864	13,008	14,432	41,444
서울 북부	중랑구	38,716	7,697	7,748	10,208	2,898	3,016	2,438	967	938	831	1,975
	성북구	48,612	7,983	8,085	9,232	3,571	4,683	2,387	708	1,599	3,420	6,944
	강북구	28,638	5,370	5,411	6,314	3,496	3,745	2,431	885	139	847	0
	도봉구	27,279	4,478	4,882	6,143	2,397	2,665	1,783	1,682	578	2,164	507
	노원구	52,584	7,398	9,141	11,471	4,122	6,231	4,755	1,079	900	2,280	5,207
서울 관악	구로구	87,133	12,579	11,369	14,659	5,729	9,219	7,751	3,853	4,641	5,796	11,537
	금천구	89,386	12,584	13,326	21,062	8,554	9,385	7,364	4,254	3,491	4,915	4,451
	동작구	43,098	6,428	6,708	8,316	3,336	4,128	2,578	1,145	1,092	2,456	6,911
	관악구	41,541	7,810	8,309	9,448	3,253	4,533	2,884	1,137	448	1,945	1,774

IV

종사상지위별 종사자수

IV

종사상지위별 종사자수

□ 종사상지위별 종사자수 현황

- 서울지역 상용근로자수는 3,789천명으로 서울 전체 종사자수(4,766천명)의 79.5%를 차지하며, 전국 상용근로자수(14,791천명)의 25.6%를 차지
 - 지칭별로는 본청(914천명), 강남지청(610천명), 남부지청(588천명) 순
- 임시·일용 근로자수는 617천명으로 서울 전체 종사자수의 13.0%를 차지하며, 전국 임시·일용 근로자수(2,521천명)의 24.5%를 차지
 - 지칭별로는 본청(128천명), 동부지청(124천명), 남부지청(93천명) 순
- 자영업자수는 178천명으로 서울 전체 종사자수의 3.7%를 차지하며, 전국 자영업자수(961천명)의 18.5%를 차지
 - 지칭별로는 본청(41천명), 동부지청(29천명), 관악지청(25천명) 순
- 무급가족종사자 및 기타종사자수는 182천명으로 서울 전체 종사자수의 3.8%를 차지하며, 전국(957천명)의 19.0%를 차지
 - 지칭별로는 본청(38천명), 남부지청(29천명), 동부지청(27천명) 순
- 전년대비 상용근로자(+5천명, +0.1%), 임시·일용근로자(+8천명, +1.3%), 무급가족종사자 및 기타종사자(+2천명, +1.2%)는 증가했으나, 자영업자(-15천명, -7.7%)는 감소
 - 상용근로자는 동부지청(+12천명, +2.1%), 남부지청(+11천명, +1.8%), 관악지청(+3천명, +0.6%) 순으로 증가하였고, 서부지청(-9천명, -2.3%), 강남지청(-7천명, -1.1%), 본청(-3천명, -0.4%) 등은 감소
 - 임시·일용근로자는 남부지청(+7천명, +7.8%), 본청(+2천명, +1.9%), 동부지청(+2천명, +1.9%) 순으로 증가하였고, 강남지청(-3천명, -4.1%), 관악지청(-2천명, -3.3%) 등은 감소

- 자영업자는 동부지청(-2.5천명, -8.0%), 북부지청(-2.5천명, -9.5%), 강남지청(-2.2천명, -12.2%), 본청(-2.1천명, -5.0%) 등 모든 지청에서 감소
- 무급가족종사자 및 기타종사자는 본청(+4.1천명, +12.1%), 관악지청(+3.0천명, +12.6%) 순으로 증가하였고, 강남지청(-3.9천명, -17.4%), 남부지청(-2.0천명, -6.6%) 등은 감소

(단위: 명, %)

	총계			상용근로자			임시 및 일용근로자		
	2023 구성비	2024 구성비	증감 증감률	2023 구성비	2024 구성비	증감 증감률	2023 구성비	2024 구성비	증감 증감률
전국	19,159,335	19,231,200	71,865 0.4	14,678,822	14,791,445	112,623 0.8	2,516,999	2,521,426	4,427 0.2
서울지역	4,765,379 100.0	4,766,023 100.0	644 0.0	3,783,253 100.0	3,788,605 100.0	5,352 0.1	609,285 100.0	617,253 100.0	7,968 1.3
본청	1,118,883 23.5	1,119,768 23.5	885 0.1	916,868 24.2	913,505 24.1	-3,363 -0.4	125,231 20.6	127,568 20.7	2,337 1.9
서울강남	730,965 15.3	715,133 15.0	-15,832 -2.2	617,242 16.3	610,483 16.1	-6,759 -1.1	73,795 12.1	70,747 11.5	-3,048 -4.1
서울동부	735,728 15.4	747,671 15.7	11,943 1.6	556,534 14.7	568,426 15.0	11,892 2.1	121,645 20.0	123,933 20.1	2,288 1.9
서울서부	528,901 11.1	518,346 10.9	-10,555 -2.0	420,008 11.1	410,550 10.8	-9,458 -2.3	67,055 11.0	67,429 10.9	374 0.6
서울남부	719,842 15.1	733,354 15.4	13,512 1.9	577,750 15.3	588,376 15.5	10,626 1.8	86,581 14.2	93,364 15.1	6,783 7.8
서울북부	350,066 7.3	349,239 7.3	-827 -0.2	237,748 6.3	237,431 6.3	-317 -0.1	61,361 10.1	63,045 10.2	1,684 2.7
서울관악	580,994 12.2	582,512 12.2	1,518 0.3	457,103 12.1	459,834 12.1	2,731 0.6	73,617 12.1	71,167 11.5	-2,450 -3.3

	자영업자			무급가족종사자 및 기타종사자		
	2023 구성비	2024 구성비	증감 증감률	2023 구성비	2024 구성비	증감 증감률
전국	1,027,350	960,936	-66,414 -6.5	936,164	957,393	21,229 2.3
서울지역	192,808 100.0	177,921 100.0	-14,887 -7.7	180,033 100.0	182,244 100.0	2,211 1.2
본청	43,117 22.4	40,969 23.0	-2,148 -5.0	33,667 18.7	37,726 20.7	4,059 12.1
서울강남	17,802 9.2	15,631 8.8	-2,171 -12.2	22,126 12.3	18,272 10.0	-3,854 -17.4
서울동부	31,350 16.3	28,842 16.2	-2,508 -8.0	26,199 14.6	26,470 14.5	271 1.0
서울서부	23,575 12.2	21,579 12.1	-1,996 -8.5	18,263 10.1	18,788 10.3	525 2.9
서울남부	24,510 12.7	22,657 12.7	-1,853 -7.6	31,001 17.2	28,957 15.9	-2,044 -6.6
서울북부	25,922 13.4	23,456 13.2	-2,466 -9.5	25,035 13.9	25,307 13.9	272 1.1
서울관악	26,532 13.8	24,787 13.9	-1,745 -6.6	23,742 13.2	26,724 14.7	2,982 12.6

<표 3-1> 지청별·종사상지위별·성별 종사자수

(단위: 명, %)

	총계			상용근로자			임시 및 일용근로자			자영업자			무급가족종사자 및 기타종사자		
	합계	남자	여자	합계	남자	여자	합계	남자	여자	합계	남자	여자	합계	남자	여자
전국	19,231,200	10,867,269	8,363,931	14,791,445	8,637,573	6,153,872	2,521,426	1,233,857	1,287,569	960,936	591,904	369,032	957,393	403,935	553,458
	100.0	56.5	43.5	100.0	58.4	41.6	100.0	48.9	51.1	100.0	61.6	38.4	100.0	42.2	57.8
서울 지역	4,766,023	2,558,999	2,207,024	3,788,605	2,052,176	1,736,429	617,253	323,264	293,989	177,921	110,241	67,680	182,244	73,318	108,926
	24.8	13.3	11.5	25.6	13.9	11.7	24.5	12.8	11.7	18.5	11.5	7.0	19.0	7.7	11.4
본청	1,119,768	615,309	504,459	913,505	502,090	411,415	127,568	71,929	55,639	40,969	25,765	15,204	37,726	15,525	22,201
	5.8	3.2	2.6	6.2	3.4	2.8	5.1	2.9	2.2	4.3	2.7	1.6	3.9	1.6	2.3
서울 강남	715,133	385,878	329,255	610,483	327,607	282,876	70,747	40,775	29,972	15,631	9,379	6,252	18,272	8,117	10,155
	3.7	2.0	1.7	4.1	2.2	1.9	2.8	1.6	1.2	1.6	1.0	0.7	1.9	0.8	1.1
서울 동부	747,671	421,457	326,214	568,426	316,558	251,868	123,933	75,913	48,020	28,842	17,793	11,049	26,470	11,193	15,277
	3.9	2.2	1.7	3.8	2.1	1.7	4.9	3.0	1.9	3.0	1.9	1.1	2.8	1.2	1.6
서울 서부	518,346	258,863	259,483	410,550	209,209	201,341	67,429	29,641	37,788	21,579	12,976	8,603	18,788	7,037	11,751
	2.7	1.3	1.3	2.8	1.4	1.4	2.7	1.2	1.5	2.2	1.4	0.9	2.0	0.7	1.2
서울 남부	733,354	402,728	330,626	588,376	329,878	258,498	93,364	45,615	47,749	22,657	13,918	8,739	28,957	13,317	15,640
	3.8	2.1	1.7	4.0	2.2	1.7	3.7	1.8	1.9	2.4	1.4	0.9	3.0	1.4	1.6
서울 북부	349,239	153,410	195,829	237,431	108,791	128,640	63,045	22,732	40,313	23,456	14,449	9,007	25,307	7,438	17,869
	1.8	0.8	1.0	1.6	0.7	0.9	2.5	0.9	1.6	2.4	1.5	0.9	2.6	0.8	1.9
서울 관악	582,512	321,354	261,158	459,834	258,043	201,791	71,167	36,659	34,508	24,787	15,961	8,826	26,724	10,691	16,033
	3.0	1.7	1.4	3.1	1.7	1.4	2.8	1.5	1.4	2.6	1.7	0.9	2.8	1.1	1.7

<표 3-2> 구별·종사상

	총계			상용근로자			임시 및 일용근로자			
	합계	남자	여자	합계	남자	여자	합계	남자	여자	
전국	19,231,200	10,867,269	8,363,931	14,791,445	8,637,573	6,153,872	2,521,426	1,233,857	1,287,569	
서울지역	4,766,023	2,558,999	2,207,024	3,788,605	2,052,176	1,736,429	617,253	323,264	293,989	
본청	종로구	216,016	113,181	102,835	181,448	95,546	85,902	19,641	9,543	10,098
	중구	356,098	192,864	163,234	311,933	173,067	138,866	21,449	8,163	13,286
	동대문구	104,380	49,871	54,509	69,937	34,240	35,697	18,406	7,720	10,686
	서초구	443,274	259,393	183,881	350,187	199,237	150,950	68,072	46,503	21,569
서울강남	강남구	715,133	385,878	329,255	610,483	327,607	282,876	70,747	40,775	29,972
서울동부	성동구	170,904	94,824	76,080	143,240	80,343	62,897	16,614	7,911	8,703
	광진구	96,804	50,892	45,912	66,475	34,285	32,190	18,694	10,400	8,294
	송파구	357,743	214,668	143,075	266,271	155,777	110,494	70,757	48,370	22,387
	강동구	122,220	61,073	61,147	92,440	46,153	46,287	17,868	9,232	8,636
서울서부	용산구	130,329	69,605	60,724	111,747	60,902	50,845	11,643	4,819	6,824
	은평구	68,069	27,855	40,214	44,181	18,290	25,891	13,647	5,236	8,411
	서대문구	86,867	39,771	47,096	66,941	30,768	36,173	13,461	5,833	7,628
	마포구	233,081	121,632	111,449	187,681	99,249	88,432	28,678	13,753	14,925
서울남부	양천구	89,994	42,270	47,724	58,311	28,447	29,864	18,525	7,534	10,991
	강서구	257,682	142,183	115,499	205,703	116,860	88,843	33,089	14,860	18,229
	영등포구	385,678	218,275	167,403	324,362	184,571	139,791	41,750	23,221	18,529
서울북부	중랑구	71,893	33,177	38,716	47,735	22,639	25,096	14,353	5,330	9,023
	성북구	88,535	39,923	48,612	62,253	28,798	33,455	15,219	5,917	9,302
	강북구	47,663	19,025	28,638	30,197	12,953	17,244	9,852	2,715	7,137
	도봉구	50,754	23,475	27,279	35,685	17,086	18,599	9,169	3,819	5,350
	노원구	90,394	37,810	52,584	61,561	27,315	34,246	14,452	4,951	9,501
서울관악	구로구	192,917	105,784	87,133	157,761	88,213	69,548	19,719	9,757	9,962
	금천구	227,800	138,414	89,386	193,382	118,342	75,040	20,484	12,357	8,127
	동작구	82,112	39,014	43,098	57,667	28,274	29,393	13,511	5,682	7,829
	관악구	79,683	38,142	41,541	51,024	23,214	27,810	17,453	8,863	8,590

지위별·성별 종사자수

(단위: 명)

	자영업자			무급가족종사자 및 기타종사자			
	합계	남자	여자	합계	남자	여자	
전국	960,936	591,904	369,032	957,393	403,935	553,458	
서울지역	177,921	110,241	67,680	182,244	73,318	108,926	
본청	종로구	8,367	5,379	2,988	6,560	2,713	3,847
	중구	14,054	8,804	5,250	8,662	2,830	5,832
	동대문구	7,020	4,494	2,526	9,017	3,417	5,600
	서초구	11,528	7,088	4,440	13,487	6,565	6,922
서울강남	강남구	15,631	9,379	6,252	18,272	8,117	10,155
서울동부	성동구	6,199	3,960	2,239	4,851	2,610	2,241
	광진구	5,626	3,512	2,114	6,009	2,695	3,314
	송파구	10,803	6,541	4,262	9,912	3,980	5,932
	강동구	6,214	3,780	2,434	5,698	1,908	3,790
서울서부	용산구	4,200	2,525	1,675	2,739	1,359	1,380
	은평구	5,259	3,065	2,194	4,982	1,264	3,718
	서대문구	3,782	2,250	1,532	2,683	920	1,763
	마포구	8,338	5,136	3,202	8,384	3,494	4,890
서울남부	양천구	5,640	3,310	2,330	7,518	2,979	4,539
	강서구	8,277	5,064	3,213	10,613	5,399	5,214
	영등포구	8,740	5,544	3,196	10,826	4,939	5,887
서울북부	중랑구	5,704	3,549	2,155	4,101	1,659	2,442
	성북구	5,433	3,319	2,114	5,630	1,889	3,741
	강북구	3,929	2,470	1,459	3,685	887	2,798
	도봉구	3,128	1,949	1,179	2,772	621	2,151
	노원구	5,262	3,162	2,100	9,119	2,382	6,737
서울관악	구로구	7,528	4,965	2,563	7,909	2,849	5,060
	금천구	6,673	4,454	2,219	7,261	3,261	4,000
	동작구	4,565	2,789	1,776	6,369	2,269	4,100
	관악구	6,021	3,753	2,268	5,185	2,312	2,873

<표 3-3> 종사상지위별·규모별·성별 종사자수(서울지역)

(단위: 명, %)

	총계			상용근로자			임시 및 일용근로자			자영업자			무급가족종사자 및 기타종사자		
	합계	남자	여자	합계	남자	여자	합계	남자	여자	합계	남자	여자	합계	남자	여자
총계	4,766,023	2,558,999	2,207,024	3,788,605	2,052,176	1,736,429	617,253	323,264	293,989	177,921	110,241	67,680	182,244	73,318	108,926
	100.0	53.7	46.3	100.0	54.2	45.8	100.0	52.4	47.6	100.0	62.0	38.0	100.0	40.2	59.8
1~4인	638,393	346,586	291,807	427,539	241,582	185,957	71,758	23,270	48,488	122,683	74,643	48,040	16,413	7,091	9,322
	13.4	7.3	6.1	11.3	6.4	4.9	11.6	3.8	7.9	69.0	42.0	27.0	9.0	3.9	5.1
5~9인	583,601	283,490	300,111	424,247	213,930	210,317	97,385	34,753	62,632	43,078	27,032	16,046	18,891	7,775	11,116
	12.2	5.9	6.3	11.2	5.6	5.6	15.8	5.6	10.1	24.2	15.2	9.0	10.4	4.3	6.1
10~29인	790,483	392,891	397,592	650,089	331,865	318,224	86,583	36,476	50,107	10,817	7,490	3,327	42,994	17,060	25,934
	16.6	8.2	8.3	17.2	8.8	8.4	14.0	5.9	8.1	6.1	4.2	1.9	23.6	9.4	14.2
30~49인	324,387	167,752	156,635	266,170	143,972	122,198	32,649	15,282	17,367	663	507	156	24,905	7,991	16,914
	6.8	3.5	3.3	7.0	3.8	3.2	5.3	2.5	2.8	0.4	0.3	0.1	13.7	4.4	9.3
50~99인	438,291	229,716	208,575	363,949	197,570	166,379	43,298	21,272	22,026	406	327	79	30,638	10,547	20,091
	9.2	4.8	4.4	9.6	5.2	4.4	7.0	3.4	3.6	0.2	0.2	0.0	16.8	5.8	11.0
100~199인	405,033	226,949	178,084	340,623	189,522	151,101	48,023	29,246	18,777	161	132	29	16,226	8,049	8,177
	8.5	4.8	3.7	9.0	5.0	4.0	7.8	4.7	3.0	0.1	0.1	0.0	8.9	4.4	4.5
200~299인	236,790	140,125	96,665	196,355	114,590	81,765	31,487	20,635	10,852	26	25	1	8,922	4,875	4,047
	5.0	2.9	2.0	5.2	3.0	2.2	5.1	3.3	1.8	0.0	0.0	0.0	4.9	2.7	2.2
300~499인	274,790	162,610	112,180	227,530	131,085	96,445	38,607	28,007	10,600	17	16	1	8,636	3,502	5,134
	5.8	3.4	2.4	6.0	3.5	2.5	6.3	4.5	1.7	0.0	0.0	0.0	4.7	1.9	2.8
500~999인	333,811	197,081	136,730	269,343	153,181	116,162	58,217	40,831	17,386	4	3	1	6,247	3,066	3,181
	7.0	4.1	2.9	7.1	4.0	3.1	9.4	6.6	2.8	0.0	0.0	0.0	3.4	1.7	1.7
1,000인 이상	740,444	411,799	328,645	622,760	334,879	287,881	109,246	73,492	35,754	66	66	0	8,372	3,362	5,010
	15.5	8.6	6.9	16.4	8.8	7.6	17.7	11.9	5.8	0.0	0.0	0.0	4.6	1.8	2.7

V

**산업별(대분류) 사업체수
및 종사자수**

V

산업별(대분류) 사업체수 및 종사자수

□ 산업별(대분류) 사업체수 현황

- 서울지역 산업별 사업체수 현황을 보면, 도·소매업은 108천개소(서울의 24.4%), 숙박·음식점업은 70천개소(15.8%), 전문·과학·기술서비스업은 45천개소(10.2%), 제조업은 30천개소(6.7%), 보건·복지업은 30천개소(6.7%) 순으로 많음
- 도·소매업 사업체수는 108천개소로 전국 해당 산업 사업체수(450천개소)의 24.0%를 차지
 - 지칭별로는 본청(27천개소), 동부지청(19천개소), 관악지청(16천개소) 순
- 숙박·음식점업 사업체수는 70천개소로 전국 해당 산업 사업체수(345천개소)의 20.2%를 차지
 - 지칭별로는 본청(14천개소), 동부지청(11천개소), 서부지청(11천개소) 순
- 전문·과학·기술서비스업 사업체수는 45천개소로 전국 해당 산업 사업체수(119천개소)의 37.9%를 차지
 - 지칭별로는 본청(12천개소), 강남지청(10천개소), 동부지청(7천개소) 순

□ 산업별(대분류) 종사자수 현황

- 서울지역 산업별 종사자수 현황을 보면, 도·소매업 703천명(서울의 14.7%), 전문·과학·기술서비스업은 582천명(12.2%), 사업서비스업은 556천명(11.7%), 보건·복지업은 496천명(10.4%), 정보통신업은 459천명(9.6%) 순임
- 도·소매업 종사자수(703천명)는 전국 해당 산업 종사자수(2,296천명)의 30.5%를 차지
 - 지칭별로는 본청(162천명), 동부지청(131천명), 강남지청(126천명) 순
- 전문과학기술서비스업(582천명)은 전국 해당 산업 종사자수(1,359천명)의 42.8%
 - 지칭별로는 본청(160천명), 강남지청(127천명), 동부지청(81천명) 순
- 정보통신업 종사자수(459천명)는 전국 해당 산업 종사자수(732천명)의 62.6%를 차지
 - 지칭별로는 본청(91천명), 강남지청(90천명), 관악지청(87천명) 순

<표 4-1> 지청별·산업별(대분류) 사업체 수¹⁾

(단위: 개소, %)

	전국		서울지역						
	구성비	구성비	본청	서울강남	서울동부	서울서부	서울남부	서울북부	서울관악
	구성비	구성비	구성비	구성비	구성비	구성비	구성비	구성비	구성비
총계	2,105,093 100.0	441,569 100.0	97,042 100.0	56,705 100.0	71,911 100.0	51,657 100.0	58,865 100.0	42,073 100.0	63,316 100.0
A	7,225 0.3	75 0.0	18 0.0	14 0.0	22 0.0	5 0.0	4 0.0	2 0.0	10 0.0
B	897 0.0	13 0.0	6 0.0	4 0.0	3 0.0	0 0.0	0 0.0	0 0.0	0 0.0
C	299,548 14.2	29,748 6.7	8,275 8.5	1,297 2.3	4,713 6.6	1,632 3.2	2,804 4.8	4,402 10.5	6,625 10.5
D	1,938 0.1	204 0.0	50 0.1	32 0.1	39 0.1	18 0.0	34 0.1	15 0.0	16 0.0
E	9,270 0.4	428 0.1	61 0.1	21 0.0	74 0.1	58 0.1	87 0.1	66 0.2	61 0.1
F	136,496 6.5	17,647 4.0	2,599 2.7	1,700 3.0	3,661 5.1	1,823 3.5	3,226 5.5	1,971 4.7	2,667 4.2
G	449,833 21.4	107,954 24.4	26,976 27.8	12,312 21.7	19,387 27.0	11,333 21.9	13,370 22.7	8,201 19.5	16,375 25.9
H	49,980 2.4	7,985 1.8	1,946 2.0	642 1.1	919 1.3	1,017 2.0	2,065 3.5	552 1.3	844 1.3
I	345,257 16.4	69,592 15.8	14,084 14.5	7,271 12.8	11,464 15.9	11,216 21.7	8,968 15.2	8,014 19.0	8,575 13.5
J	55,249 2.6	28,974 6.6	5,106 5.3	5,730 10.1	3,565 5.0	3,793 7.3	3,748 6.4	763 1.8	6,269 9.9
K	43,394 2.1	12,985 2.9	3,489 3.6	2,216 3.9	1,426 2.0	1,072 2.1	2,943 5.0	786 1.9	1,053 1.7
L	93,072 4.4	24,817 5.6	5,669 5.8	4,394 7.7	3,972 5.5	2,712 5.3	3,076 5.2	2,153 5.1	2,841 4.5
M	118,771 5.6	44,971 10.2	11,571 11.9	9,968 17.6	6,858 9.5	4,367 8.5	5,078 8.6	1,670 4.0	5,459 8.6
N	56,655 2.7	13,605 3.1	3,615 3.7	1,868 3.3	1,954 2.7	1,561 3.0	1,850 3.1	924 2.2	1,833 2.9
P	89,836 4.3	18,545 4.2	2,955 3.0	2,512 4.4	3,120 4.3	2,482 4.8	2,696 4.6	2,552 6.1	2,228 3.5
Q	151,635 7.2	29,693 6.7	4,350 4.5	3,203 5.6	5,076 7.1	3,751 7.3	4,101 7.0	5,148 12.2	4,064 6.4
R	45,244 2.1	9,127 2.1	1,693 1.7	1,121 2.0	1,558 2.2	1,234 2.4	1,208 2.1	1,162 2.8	1,151 1.8
S	150,793 7.2	25,206 5.7	4,579 4.7	2,400 4.2	4,100 5.7	3,583 6.9	3,607 6.1	3,692 8.8	3,245 5.1

산업대분류

- | | | |
|-------------------------|--------------------|---------------------------|
| A 농업, 임업 및 어업 | G 도매 및 소매업 | N 사업시설관리, 사업지원 및 임대 서비스업 |
| B 광업 | H 운수 및 창고업 | P 교육서비스업 |
| C 제조업 | I 숙박 및 음식점업 | Q 보건업 및 사회복지 서비스업 |
| D 전기, 가스, 증기 및 공기조절 공급업 | J 정보통신업 | R 예술, 스포츠 및 여가관련 서비스업 |
| E 수도, 하수 및 폐기물처리, 원료재생업 | K 금융 및 보험업 | S 협회 및 단체, 수리 및 기타 개인서비스업 |
| F 건설업 | L 부동산업 | |
| | M 전문, 과학 및 기술 서비스업 | |

1) "O. 공공행정, 국방 및 사회보장행정", "T. 가구내 고용활동 및 달리 분류되지 않은 자가소비 생산활동", "U. 국제·외국기관"은 제외됨

<표 4-1-1> 지칭별·제조업(중분류) 사업체수

(단위: 개소, %)

	전국									
	서울지역									
	본청	서울강남	서울동부	서울서부	서울남부	서울북부	서울관악			
구성비	구성비	구성비	구성비	구성비	구성비	구성비	구성비	구성비	구성비	
총계	299,548	29,748	8,275	1,297	4,713	1,632	2,804	4,402	6,625	
	100.0	100.0	100.0	100.0	100.0	100.0	100.0	100.0	100.0	
10 식료품 제조업	26,609	1,580	226	119	367	185	208	182	293	
	8.9	5.3	2.7	9.2	7.8	11.3	7.4	4.1	4.4	
11 음료 제조업	1,355	52	9	0	11	15	5	5	7	
	0.5	0.2	0.1	0.0	0.2	0.9	0.2	0.1	0.1	
12 담배 제조업	17	2	0	0	2	0	0	0	0	
	0.0	0.0	0.0	0.0	0.0	0.0	0.0	0.0	0.0	
13 섬유제품 제조업	12,495	2,115	717	65	426	78	95	460	274	
	4.2	7.1	8.7	5.0	9.0	4.8	3.4	10.4	4.1	
14 의복, 의복액세서리 모피 제품 제조업	12,142	8,211	2,306	365	1,157	462	266	2,543	1,112	
	4.1	27.6	27.9	28.1	24.5	28.3	9.5	57.8	16.8	
15 가죽, 가방 및 신발 제조업	2,913	1,045	126	33	351	63	134	256	82	
	1.0	3.5	1.5	2.5	7.4	3.9	4.8	5.8	1.2	
16 목재 및 나무제품 제조업; 가구 제외	4,449	118	41	4	23	12	15	15	8	
	1.5	0.4	0.5	0.3	0.5	0.7	0.5	0.3	0.1	
17 펄프, 종이 및 종이제품 제조업	6,448	576	235	20	131	28	49	28	85	
	2.2	1.9	2.8	1.5	2.8	1.7	1.7	0.6	1.3	
18 인쇄 및 기록매체 복제업	9,292	3,488	2,426	75	369	119	235	50	214	
	3.1	11.7	29.3	5.8	7.8	7.3	8.4	1.1	3.2	
19 코크스, 연탄 및 석유정제품 제조업	353	14	0	5	2	3	0	1	3	
	0.1	0.0	0.0	0.4	0.0	0.2	0.0	0.0	0.0	
20 화학물질 및 화학제품 제조업	12,137	824	124	143	166	78	85	41	187	
	4.1	2.8	1.5	11.0	3.5	4.8	3.0	0.9	2.8	
21 의약품 물질 및 의약품 제조업	1,414	151	22	17	32	10	20	10	40	
	0.5	0.5	0.3	1.3	0.7	0.6	0.7	0.2	0.6	
22 고무 및 플라스틱 제품 제조업	20,557	707	185	26	104	31	99	40	222	
	6.9	2.4	2.2	2.0	2.2	1.9	3.5	0.9	3.4	
23 비금속 광물제품 제조업	8,557	198	48	19	30	13	22	23	43	
	2.9	0.7	0.6	1.5	0.6	0.8	0.8	0.5	0.6	
24 1차 금속 제조업	8,411	177	25	7	26	6	41	6	66	
	2.8	0.6	0.3	0.5	0.6	0.4	1.5	0.1	1.0	
25 금속 가공제품 제조업	47,265	1,556	298	22	205	42	446	85	458	
	15.8	5.2	3.6	1.7	4.3	2.6	15.9	1.9	6.9	
26 전자부품, 컴퓨터, 영상, 음향, 통신장비 제조업	13,384	1,421	116	50	154	59	152	89	801	
	4.5	4.8	1.4	3.9	3.3	3.6	5.4	2.0	12.1	
27 의료, 정밀, 광학기기 및 시계 제조업	11,904	1,634	178	56	295	88	178	153	686	
	4.0	5.5	2.2	4.3	6.3	5.4	6.3	3.5	10.4	
28 전기장비 제조업	19,835	1,385	139	50	150	62	192	100	692	
	6.6	4.7	1.7	3.9	3.2	3.8	6.8	2.3	10.4	
29 기타 기계 및 장비 제조업	41,607	1,559	125	45	205	51	278	48	807	
	13.9	5.2	1.5	3.5	4.3	3.1	9.9	1.1	12.2	
30 자동차 및 트레일러 제조업	11,324	127	23	7	16	6	20	6	49	
	3.8	0.4	0.3	0.5	0.3	0.4	0.7	0.1	0.7	
31 기타 운송장비 제조업	4,178	78	10	10	8	3	9	2	36	
	1.4	0.3	0.1	0.8	0.2	0.2	0.3	0.0	0.5	
32 가구 제조업	7,950	339	59	21	76	36	42	55	50	
	2.7	1.1	0.7	1.6	1.6	2.2	1.5	1.2	0.8	
33 기타 제품 제조업	9,450	2,167	806	130	379	166	168	188	330	
	3.2	7.3	9.7	10.0	8.0	10.2	6.0	4.3	5.0	
34 산업용 기계 및 장비 수리업	5,502	224	31	8	28	16	45	16	80	
	1.8	0.8	0.4	0.6	0.6	1.0	1.6	0.4	1.2	

<표 4-2> 구별·산업별

		총계	A	B	C	D	E	F	G
본청	종로구	19,093 4.3	5 6.7	2 15.4	1,647 5.5	19 9.3	6 1.4	259 1.5	5,359 5.0
	중구	28,904 6.5	0 0.0	1 7.7	4,261 14.3	14 6.9	17 4.0	276 1.6	9,692 9.0
	동대문구	13,203 3.0	1 1.3	0 0.0	1,680 5.6	2 1.0	14 3.3	524 3.0	3,838 3.6
	서초구	35,842 8.1	12 16.0	3 23.1	687 2.3	15 7.4	24 5.6	1,540 8.7	8,087 7.5
서울강남	강남구	56,705 12.8	14 18.7	4 30.8	1,297 4.4	32 15.7	21 4.9	1,700 9.6	12,312 11.4
	성동구	17,680 4.0	2 2.7	0 0.0	2,382 8.0	12 5.9	19 4.4	522 3.0	4,604 4.3
서울 동부	광진구	11,337 2.6	1 1.3	0 0.0	841 2.8	2 1.0	13 3.0	585 3.3	2,460 2.3
	송파구	30,685 6.9	13 17.3	3 23.1	949 3.2	16 7.8	27 6.3	1,816 10.3	9,494 8.8
	강동구	12,209 2.8	6 8.0	0 0.0	541 1.8	9 4.4	15 3.5	738 4.2	2,829 2.6
서울 서부	용산구	11,715 2.7	1 1.3	0 0.0	394 1.3	2 1.0	15 3.5	282 1.6	3,635 3.4
	은평구	8,980 2.0	0 0.0	0 0.0	346 1.2	2 1.0	13 3.0	428 2.4	1,877 1.7
	서대문구	8,140 1.8	0 0.0	0 0.0	266 0.9	5 2.5	9 2.1	299 1.7	1,465 1.4
서울 남부	마포구	22,822 5.2	4 5.3	0 0.0	626 2.1	9 4.4	21 4.9	814 4.6	4,356 4.0
	양천구	10,835 2.5	0 0.0	0 0.0	485 1.6	3 1.5	21 4.9	580 3.3	2,375 2.2
	강서구	21,729 4.9	0 0.0	0 0.0	787 2.6	12 5.9	47 11.0	1,198 6.8	5,309 4.9
서울 북부	영등포구	26,301 6.0	4 5.3	0 0.0	1,532 5.1	19 9.3	19 4.4	1,448 8.2	5,686 5.3
	중랑구	10,041 2.3	0 0.0	0 0.0	1,792 6.0	4 2.0	18 4.2	654 3.7	1,931 1.8
	성북구	9,750 2.2	0 0.0	0 0.0	1,107 3.7	3 1.5	12 2.8	401 2.3	1,822 1.7
	강북구	6,662 1.5	0 0.0	0 0.0	701 2.4	1 0.5	7 1.6	265 1.5	1,305 1.2
	도봉구	5,761 1.3	0 0.0	0 0.0	412 1.4	1 0.5	12 2.8	279 1.6	1,169 1.1
	노원구	9,859 2.2	2 2.7	0 0.0	390 1.3	6 2.9	17 4.0	372 2.1	1,974 1.8
서울 관악	구로구	19,775 4.5	6 8.0	0 0.0	1,946 6.5	5 2.5	15 3.5	790 4.5	6,383 5.9
	금천구	24,558 5.6	1 1.3	0 0.0	3,981 13.4	8 3.9	23 5.4	1,096 6.2	6,385 5.9
	동작구	8,422 1.9	2 2.7	0 0.0	219 0.7	3 1.5	12 2.8	316 1.8	1,683 1.6
	관악구	10,561 2.4	1 1.3	0 0.0	479 1.6	0 0.0	11 2.6	465 2.6	1,924 1.8

산업대분류

- | | | |
|-------------------------|--------------------|---------------------------|
| A 농업, 임업 및 어업 | G 도매 및 소매업 | N 사업시설관리, 사업지원 및 임대 서비스업 |
| B 광업 | H 운수 및 창고업 | P 교육서비스업 |
| C 제조업 | I 숙박 및 음식점업 | Q 보건업 및 사회복지 서비스업 |
| D 전기, 가스, 증기 및 공기조절 공급업 | J 정보통신업 | R 예술, 스포츠 및 여가관련 서비스업 |
| E 수도, 하수 및 폐기물처리, 원료재생업 | K 금융 및 보험업 | S 협회 및 단체, 수리 및 기타 개인서비스업 |
| F 건설업 | L 부동산업 | |
| | M 전문, 과학 및 기술 서비스업 | |

1) "O. 공공행정, 국방 및 사회보장행정", "T. 가구내 고용활동 및 달리 분류되지 않은 자가소비 생산활동", "U. 국제·외국기관"은 제외됨

(대분류) 사업체수(서울지역)¹⁾

(단위: 개소, %)

H	I	J	K	L	M	N	P	Q	R	S
498	3,669	851	654	872	1,538	907	481	722	485	1,119
6.2	5.3	2.9	5.0	3.5	3.4	6.7	2.6	2.4	5.3	4.4
777	4,101	1,060	1,412	1,450	2,224	1,233	352	774	265	995
9.7	5.9	3.7	10.9	5.8	4.9	9.1	1.9	2.6	2.9	3.9
158	2,185	243	256	722	601	305	556	1,033	269	816
2.0	3.1	0.8	2.0	2.9	1.3	2.2	3.0	3.5	2.9	3.2
513	4,129	2,952	1,167	2,625	7,208	1,170	1,566	1,821	674	1,649
6.4	5.9	10.2	9.0	10.6	16.0	8.6	8.4	6.1	7.4	6.5
642	7,271	5,730	2,216	4,394	9,968	1,868	2,512	3,203	1,121	2,400
8.0	10.4	19.8	17.1	17.7	22.2	13.7	13.5	10.8	12.3	9.5
241	2,370	1,412	304	899	2,044	438	501	797	255	878
3.0	3.4	4.9	2.3	3.6	4.5	3.2	2.7	2.7	2.8	3.5
153	2,380	421	181	591	769	353	560	933	309	785
1.9	3.4	1.5	1.4	2.4	1.7	2.6	3.0	3.1	3.4	3.1
377	4,390	1,448	702	1,718	3,450	834	1,261	1,918	684	1,585
4.7	6.3	5.0	5.4	6.9	7.7	6.1	6.8	6.5	7.5	6.3
148	2,324	284	239	764	595	329	798	1,428	310	852
1.9	3.3	1.0	1.8	3.1	1.3	2.4	4.3	4.8	3.4	3.4
151	2,665	546	262	698	961	301	331	554	224	693
1.9	3.8	1.9	2.0	2.8	2.1	2.2	1.8	1.9	2.5	2.7
98	1,978	131	142	508	330	156	649	1,229	253	840
1.2	2.8	0.5	1.1	2.0	0.7	1.1	3.5	4.1	2.8	3.3
109	1,905	405	162	450	516	242	554	781	223	749
1.4	2.7	1.4	1.2	1.8	1.1	1.8	3.0	2.6	2.4	3.0
659	4,668	2,711	506	1,056	2,560	862	948	1,187	534	1,301
8.3	6.7	9.4	3.9	4.3	5.7	6.3	5.1	4.0	5.9	5.2
301	1,788	261	182	570	538	220	1,095	1,201	319	896
3.8	2.6	0.9	1.4	2.3	1.2	1.6	5.9	4.0	3.5	3.6
1,177	3,287	1,323	398	1,207	1,761	759	927	1,626	493	1,418
14.7	4.7	4.6	3.1	4.9	3.9	5.6	5.0	5.5	5.4	5.6
587	3,893	2,164	2,363	1,299	2,779	871	674	1,274	396	1,293
7.4	5.6	7.5	18.2	5.2	6.2	6.4	3.6	4.3	4.3	5.1
150	1,626	161	134	451	351	244	422	1,057	250	796
1.9	2.3	0.6	1.0	1.8	0.8	1.8	2.3	3.6	2.7	3.2
101	1,957	271	137	493	442	200	664	1,043	268	829
1.3	2.8	0.9	1.1	2.0	1.0	1.5	3.6	3.5	2.9	3.3
84	1,449	84	184	309	238	145	276	820	184	610
1.1	2.1	0.3	1.4	1.2	0.5	1.1	1.5	2.8	2.0	2.4
74	986	82	121	304	278	132	365	810	156	580
0.9	1.4	0.3	0.9	1.2	0.6	1.0	2.0	2.7	1.7	2.3
143	1,996	165	210	596	361	203	825	1,418	304	877
1.8	2.9	0.6	1.6	2.4	0.8	1.5	4.4	4.8	3.3	3.5
227	2,294	1,972	386	767	1,411	574	601	1,190	285	923
2.8	3.3	6.8	3.0	3.1	3.1	4.2	3.2	4.0	3.1	3.7
440	1,784	3,668	353	871	3,012	827	434	694	227	754
5.5	2.6	12.7	2.7	3.5	6.7	6.1	2.3	2.3	2.5	3.0
76	1,926	280	167	565	414	199	594	1,014	263	689
1.0	2.8	1.0	1.3	2.3	0.9	1.5	3.2	3.4	2.9	2.7
101	2,571	349	147	638	622	233	599	1,166	376	879
1.3	3.7	1.2	1.1	2.6	1.4	1.7	3.2	3.9	4.1	3.5

<표 4-2-1> 구별·제조업

	총계	10	11	12	13	14	15	16	17	18	19	20	
본청	종로구	1,647 5.5	31 2.0	2 3.8	0 0.0	149 7.0	532 6.5	31 3.0	9 7.6	7 1.2	53 1.5	0 0.0	16 1.9
	중구	4,261 14.3	46 2.9	4 7.7	0 0.0	274 13.0	819 10.0	27 2.6	21 17.8	192 33.3	2,299 65.9	0 0.0	35 4.2
	동대문구	1,680 5.6	85 5.4	1 1.9	0 0.0	238 11.3	876 10.7	49 4.7	2 1.7	24 4.2	31 0.9	0 0.0	22 2.7
	서초구	687 2.3	64 4.1	2 3.8	0 0.0	56 2.6	79 1.0	19 1.8	9 7.6	12 2.1	43 1.2	0 0.0	51 6.2
서울 강남	강남구	1,297 4.4	119 7.5	0 0.0	0 0.0	65 3.1	365 4.4	33 3.2	4 3.4	20 3.5	75 2.2	5 35.7	143 17.4
	성동구	2,382 8.0	153 9.7	4 7.7	2 100.0	170 8.0	588 7.2	204 19.5	12 10.2	99 17.2	257 7.4	0 0.0	91 11.0
서울	광진구	841 2.8	41 2.6	1 1.9	0 0.0	107 5.1	359 4.4	44 4.2	4 3.4	14 2.4	32 0.9	1 7.1	15 1.8
동부	송파구	949 3.2	124 7.8	3 5.8	0 0.0	83 3.9	115 1.4	34 3.3	2 1.7	14 2.4	59 1.7	1 7.1	50 6.1
	강동구	541 1.8	49 3.1	3 5.8	0 0.0	66 3.1	95 1.2	69 6.6	5 4.2	4 0.7	21 0.6	0 0.0	10 1.2
서울	용산구	394 1.3	35 2.2	2 3.8	0 0.0	19 0.9	131 1.6	10 1.0	8 6.8	6 1.0	29 0.8	0 0.0	19 2.3
	은평구	346 1.2	46 2.9	6 11.5	0 0.0	22 1.0	95 1.2	15 1.4	2 1.7	4 0.7	10 0.3	1 7.1	8 1.0
서부	서대문구	266 0.9	36 2.3	4 7.7	0 0.0	14 0.7	90 1.1	17 1.6	0 0.0	7 1.2	17 0.5	0 0.0	7 0.8
	마포구	626 2.1	68 4.3	3 5.8	0 0.0	23 1.1	146 1.8	21 2.0	2 1.7	11 1.9	63 1.8	2 14.3	44 5.3
서울 남부	양천구	485 1.6	55 3.5	0 0.0	0 0.0	24 1.1	100 1.2	65 6.2	4 3.4	4 0.7	13 0.4	0 0.0	9 1.1
	강서구	787 2.6	84 5.3	2 3.8	0 0.0	31 1.5	71 0.9	52 5.0	2 1.7	18 3.1	39 1.1	0 0.0	29 3.5
	영등포구	1,532 5.1	69 4.4	3 5.8	0 0.0	40 1.9	95 1.2	17 1.6	9 7.6	27 4.7	183 5.2	0 0.0	47 5.7
서울 북부	중랑구	1,792 6.0	47 3.0	2 3.8	0 0.0	174 8.2	1,042 12.7	191 18.3	10 8.5	13 2.3	18 0.5	0 0.0	10 1.2
	성북구	1,107 3.7	37 2.3	2 3.8	0 0.0	149 7.0	684 8.3	33 3.2	0 0.0	4 0.7	14 0.4	0 0.0	11 1.3
	강북구	701 2.4	28 1.8	0 0.0	0 0.0	57 2.7	483 5.9	11 1.1	0 0.0	2 0.3	9 0.3	0 0.0	3 0.4
	도봉구	412 1.4	35 2.2	1 1.9	0 0.0	35 1.7	217 2.6	10 1.0	2 1.7	5 0.9	3 0.1	1 7.1	8 1.0
	노원구	390 1.3	35 2.2	0 0.0	0 0.0	45 2.1	117 1.4	11 1.1	3 2.5	4 0.7	6 0.2	0 0.0	9 1.1
서울	구로구	1,946 6.5	70 4.4	1 1.9	0 0.0	59 2.8	143 1.7	17 1.6	2 1.7	18 3.1	42 1.2	1 7.1	43 5.2
	금천구	3,981 13.4	120 7.6	6 11.5	0 0.0	167 7.9	702 8.5	36 3.4	3 2.5	53 9.2	149 4.3	2 14.3	135 16.4
	관악	219 0.7	46 2.9	0 0.0	0 0.0	12 0.6	46 0.6	9 0.9	1 0.8	7 1.2	11 0.3	0 0.0	5 0.6
관악구	479 1.6	57 3.6	0 0.0	0 0.0	36 1.7	221 2.7	20 1.9	2 1.7	7 1.2	12 0.3	0 0.0	4 0.5	

제조업 중분류

- | | | |
|--------------------------|---------------------------------|--------------------------|
| 10 식료품 제조업 | 18 인쇄 및 기록매체 복제업 | 27 의료, 정밀, 광학기기 및 시계 제조업 |
| 11 음료 제조업 | 19 코크스, 연탄 및 석유정제품 제조업 | 28 전기장비 제조업 |
| 12 담배 제조업 | 20 화학물질 및 화학제품 제조업; 의약품 제외 | 29 기타 기계 및 장비 제조업 |
| 13 섬유제품 제조업; 의복 제외 | 21 의료용 물질 및 의약품 제조업 | 30 자동차 및 트레일러 제조업 |
| 14 의복, 의복액세서리 및 모피제품 제조업 | 22 고무 및 플라스틱제품 제조업 | 31 기타 운송장비 제조업 |
| 15 가죽, 가방 및 신발 제조업 | 23 비금속 광물제품 제조업 | 32 가구 제조업 |
| 16 목재 및 나무제품 제조업 | 24 1차 금속 제조업 | 33 기타 제품 제조업 |
| 17 펄프, 종이 및 종이제품 제조업 | 25 금속 가공제품 제조업; 기계 및 가구 제외 | 34 산업용 기계 및 장비 수리업 |
| | 26 전자부품, 컴퓨터, 영상, 음향 및 통신장비 제조업 | |

중분류별 사업체수(서울지역)

(단위: 개소, %)

21	22	23	24	25	26	27	28	29	30	31	32	33	34
1	19	22	4	111	18	37	52	16	3	2	9	518	5
0.7	2.7	11.1	2.3	7.1	1.3	2.3	3.8	1.0	2.4	2.6	2.7	23.9	2.2
4	121	7	11	100	21	23	39	45	2	3	18	140	10
2.6	17.1	3.5	6.2	6.4	1.5	1.4	2.8	2.9	1.6	3.8	5.3	6.5	4.5
12	25	7	7	58	18	68	26	35	11	3	15	63	4
7.9	3.5	3.5	4.0	3.7	1.3	4.2	1.9	2.2	8.7	3.8	4.4	2.9	1.8
5	20	12	3	29	59	50	22	29	7	2	17	85	12
3.3	2.8	6.1	1.7	1.9	4.2	3.1	1.6	1.9	5.5	2.6	5.0	3.9	5.4
17	26	19	7	22	50	56	50	45	7	10	21	130	8
11.3	3.7	9.6	4.0	1.4	3.5	3.4	3.6	2.9	5.5	12.8	6.2	6.0	3.6
19	60	15	18	139	61	107	75	123	12	2	25	143	3
12.6	8.5	7.6	10.2	8.9	4.3	6.5	5.4	7.9	9.4	2.6	7.4	6.6	1.3
2	18	2	2	22	15	45	19	16	1	1	18	58	4
1.3	2.5	1.0	1.1	1.4	1.1	2.8	1.4	1.0	0.8	1.3	5.3	2.7	1.8
10	18	12	5	32	69	92	42	53	3	5	20	91	12
6.6	2.5	6.1	2.8	2.1	4.9	5.6	3.0	3.4	2.4	6.4	5.9	4.2	5.4
1	8	1	1	12	9	51	14	13	0	0	13	87	9
0.7	1.1	0.5	0.6	0.8	0.6	3.1	1.0	0.8	0.0	0.0	3.8	4.0	4.0
4	11	4	3	5	17	15	15	10	3	2	6	34	6
2.6	1.6	2.0	1.7	0.3	1.2	0.9	1.1	0.6	2.4	2.6	1.8	1.6	2.7
2	4	1	2	15	10	25	12	4	1	0	9	50	2
1.3	0.6	0.5	1.1	1.0	0.7	1.5	0.9	0.3	0.8	0.0	2.7	2.3	0.9
4	6	0	0	7	3	20	5	5	0	0	6	17	1
2.6	0.8	0.0	0.0	0.4	0.2	1.2	0.4	0.3	0.0	0.0	1.8	0.8	0.4
0	10	8	1	15	29	28	30	32	2	1	15	65	7
0.0	1.4	4.0	0.6	1.0	2.0	1.7	2.2	2.1	1.6	1.3	4.4	3.0	3.1
3	12	3	5	38	28	24	36	17	4	0	14	25	2
2.0	1.7	1.5	2.8	2.4	2.0	1.5	2.6	1.1	3.1	0.0	4.1	1.2	0.9
10	30	8	3	37	76	56	94	49	2	7	14	59	14
6.6	4.2	4.0	1.7	2.4	5.3	3.4	6.8	3.1	1.6	9.0	4.1	2.7	6.3
7	57	11	33	371	48	98	62	212	14	2	14	84	29
4.6	8.1	5.6	18.6	23.8	3.4	6.0	4.5	13.6	11.0	2.6	4.1	3.9	12.9
5	10	8	2	37	30	52	39	16	4	0	16	61	5
3.3	1.4	4.0	1.1	2.4	2.1	3.2	2.8	1.0	3.1	0.0	4.7	2.8	2.2
2	11	6	0	15	17	34	12	11	1	0	8	52	4
1.3	1.6	3.0	0.0	1.0	1.2	2.1	0.9	0.7	0.8	0.0	2.4	2.4	1.8
0	2	3	1	11	11	16	16	3	0	0	16	25	4
0.0	0.3	1.5	0.6	0.7	0.8	1.0	1.2	0.2	0.0	0.0	4.7	1.2	1.8
0	8	2	1	11	7	16	12	7	0	1	5	23	2
0.0	1.1	1.0	0.6	0.7	0.5	1.0	0.9	0.4	0.0	1.3	1.5	1.1	0.9
3	9	4	2	11	24	35	21	11	1	1	10	27	1
2.0	1.3	2.0	1.1	0.7	1.7	2.1	1.5	0.7	0.8	1.3	2.9	1.2	0.4
12	89	16	38	271	210	207	230	320	17	4	15	79	42
7.9	12.6	8.1	21.5	17.4	14.8	12.7	16.6	20.5	13.4	5.1	4.4	3.6	18.8
28	121	23	28	174	569	437	438	474	28	29	20	209	30
18.5	17.1	11.6	15.8	11.2	40.0	26.7	31.6	30.4	22.0	37.2	5.9	9.6	13.4
0	5	2	0	3	12	14	9	8	2	1	5	17	4
0.0	0.7	1.0	0.0	0.2	0.8	0.9	0.6	0.5	1.6	1.3	1.5	0.8	1.8
0	7	2	0	10	10	28	15	5	2	2	10	25	4
0.0	1.0	1.0	0.0	0.6	0.7	1.7	1.1	0.3	1.6	2.6	2.9	1.2	1.8

<표 4-3> 지청별·산업별(대분류) 종사자수¹⁾

(단위: 명 (단위: 명, %),

	전국		서울지역						
	구성비	구성비	본청 구성비	서울강남 구성비	서울동부 구성비	서울서부 구성비	서울남부 구성비	서울북부 구성비	서울관악 구성비
총계	19,231,200 100.0	4,766,023 100.0	1,119,768 100.0	715,133 100.0	747,671 100.0	518,346 100.0	733,354 100.0	349,239 100.0	582,512 100.0
A	51,625 0.3	362 0.0	61 0.0	101 0.0	159 0.0	12 0.0	4 0.0	4 0.0	21 0.0
B	11,277 0.1	187 0.0	125 0.0	42 0.0	20 0.0	0 0.0	0 0.0	0 0.0	0 0.0
C	3,909,705 20.3	199,805 4.2	40,706 3.6	17,095 2.4	37,502 5.0	8,820 1.7	18,839 2.6	22,589 6.5	54,254 9.3
D	66,204 0.3	5,839 0.1	1,079 0.1	938 0.1	591 0.1	685 0.1	1,688 0.2	495 0.1	363 0.1
E	109,316 0.6	7,774 0.2	1,061 0.1	797 0.1	1,437 0.2	1,015 0.2	1,459 0.2	872 0.2	1,133 0.2
F	1,448,118 7.5	345,183 7.2	82,365 7.4	50,439 7.1	90,955 12.2	27,482 5.3	42,703 5.8	16,003 4.6	35,236 6.0
G	2,296,182 11.9	702,838 14.7	162,653 14.5	126,057 17.6	131,448 17.6	75,121 14.5	87,095 11.9	41,194 11.8	79,270 13.6
H	821,766 4.3	173,224 3.6	34,007 3.0	8,600 1.2	23,589 3.2	17,639 3.4	57,698 7.9	19,783 5.7	11,908 2.0
I	1,603,301 8.3	370,702 7.8	83,425 7.5	46,462 6.5	58,988 7.9	56,651 10.9	47,617 6.5	37,911 10.9	39,648 6.8
J	732,225 3.8	458,729 9.6	90,686 8.1	90,334 12.6	60,360 8.1	61,185 11.8	65,490 8.9	4,028 1.2	86,646 14.9
K	713,930 3.7	291,249 6.1	113,509 10.1	31,653 4.4	18,091 2.4	21,811 4.2	78,016 10.6	13,371 3.8	14,798 2.5
L	463,310 2.4	143,292 3.0	33,538 3.0	26,885 3.8	25,952 3.5	13,246 2.6	17,026 2.3	11,627 3.3	15,018 2.6
M	1,358,713 7.1	581,565 12.2	159,785 14.3	126,802 17.7	81,007 10.8	55,943 10.8	79,217 10.8	13,150 3.8	65,661 11.3
N	1,300,644 6.8	555,770 11.7	145,811 13.0	86,240 12.1	65,721 8.8	53,153 10.3	112,240 15.3	23,530 6.7	69,075 11.9
P	860,897 4.5	241,711 5.1	47,474 4.2	25,820 3.6	37,294 5.0	40,346 7.8	23,711 3.2	41,694 11.9	25,372 4.4
Q	2,632,789 13.7	495,671 10.4	83,859 7.5	50,728 7.1	81,474 10.9	59,184 11.4	74,282 10.1	82,983 23.8	63,161 10.8
R	309,289 1.6	62,628 1.3	12,344 1.1	7,498 1.0	13,007 1.7	8,232 1.6	8,007 1.1	6,843 2.0	6,697 1.1
S	541,909 2.8	129,494 2.7	27,280 2.4	18,642 2.6	20,076 2.7	17,821 3.4	18,262 2.5	13,162 3.8	14,251 2.4

산업대분류

A 농업, 임업 및 어업
B 광업
C 제조업
D 전기, 가스, 증기 및 공기조절 공급업
E 수도, 하수 및 폐기물처리, 원료재생업
F 건설업

G 도매 및 소매업
H 운수 및 창고업
I 숙박 및 음식점업
J 정보통신업
K 금융 및 보험업
L 부동산업
M 전문, 과학 및 기술 서비스업

N 사업시설관리, 사업지원 및 임대 서비스업
P 교육서비스업
Q 보건업 및 사회복지 서비스업
R 예술, 스포츠 및 여가관련 서비스업
S 협회 및 단체, 수리 및 기타 개인서비스업

<표 4-3-1> 지청별·제조업(중분류) 종사자수

(단위: 명, %)

	전국									
	서울지역									
	본청	서울강남	서울동부	서울서부	서울남부	서울북부	서울관악			
구성비	구성비	구성비	구성비	구성비	구성비	구성비	구성비	구성비	구성비	
총계	3,909,705	199,805	40,706	17,095	37,502	8,820	18,839	22,589	54,254	
	100.0	100.0	100.0	100.0	100.0	100.0	100.0	100.0	100.0	
10 식료품 제조업	325,581	10,406	1,209	1,484	3,069	699	1,313	898	1,734	
	8.3	5.2	3.0	8.7	8.2	7.9	7.0	4.0	3.2	
11 음료 제조업	20,301	315	31	0	80	67	16	81	40	
	0.5	0.2	0.1	0.0	0.2	0.8	0.1	0.4	0.1	
12 담배 제조업	2,885	36	0	0	36	0	0	0	0	
	0.1	0.0	0.0	0.0	0.1	0.0	0.0	0.0	0.0	
13 섬유제품 제조업	101,758	10,075	2,815	382	2,345	342	486	1,998	1,707	
	2.6	5.0	6.9	2.2	6.3	3.9	2.6	8.8	3.1	
14 의복, 의복액세서리 모피 제품 제조업	88,530	59,039	12,780	9,011	9,129	2,740	1,849	13,711	9,819	
	2.3	29.5	31.4	52.7	24.3	31.1	9.8	60.7	18.1	
15 가죽, 가방 및 신발 제조업	20,749	5,765	624	147	2,333	394	588	1,105	574	
	0.5	2.9	1.5	0.9	6.2	4.5	3.1	4.9	1.1	
16 목재 및 나무제품 제조업; 가구 제외	32,489	411	113	5	108	38	64	59	24	
	0.8	0.2	0.3	0.0	0.3	0.4	0.3	0.3	0.0	
17 펄프, 종이 및 종이제품 제조업	81,056	4,138	1,131	160	1,471	272	403	174	527	
	2.1	2.1	2.8	0.9	3.9	3.1	2.1	0.8	1.0	
18 인쇄 및 기록매체 복제업	54,477	18,059	10,642	299	3,594	543	1,431	172	1,378	
	1.4	9.0	26.1	1.7	9.6	6.2	7.6	0.8	2.5	
19 코크스, 연탄 및 석유정제품 제조업	13,761	81	0	34	12	24	0	2	9	
	0.4	0.0	0.0	0.2	0.0	0.3	0.0	0.0	0.0	
20 화학물질 및 화학제품 제조업	193,576	7,357	940	1,608	1,826	539	960	134	1,350	
	5.0	3.7	2.3	9.4	4.9	6.1	5.1	0.6	2.5	
21 의료용 물질 및 의약품 제조업	74,118	3,311	287	115	1,523	37	392	29	928	
	1.9	1.7	0.7	0.7	4.1	0.4	2.1	0.1	1.7	
22 고무 및 플라스틱 제품 제조업	265,549	4,164	598	636	414	180	529	237	1,570	
	6.8	2.1	1.5	3.7	1.1	2.0	2.8	1.0	2.9	
23 비금속 광물제품 제조업	108,121	1,297	261	135	400	42	157	143	159	
	2.8	0.6	0.6	0.8	1.1	0.5	0.8	0.6	0.3	
24 1차 금속 제조업	168,577	813	69	10	113	19	229	34	339	
	4.3	0.4	0.2	0.1	0.3	0.2	1.2	0.2	0.6	
25 금속 가공제품 제조업	405,983	7,254	1,110	80	1,148	166	2,004	421	2,325	
	10.4	3.6	2.7	0.5	3.1	1.9	10.6	1.9	4.3	
26 전자부품, 컴퓨터, 영상, 음향, 통신장비 제조업	389,790	13,992	855	796	1,464	588	1,488	488	8,313	
	10.0	7.0	2.1	4.7	3.9	6.7	7.9	2.2	15.3	
27 의료, 정밀, 광학기기 및 시계 제조업	148,984	15,276	1,157	543	2,669	551	1,548	749	8,059	
	3.8	7.6	2.8	3.2	7.1	6.2	8.2	3.3	14.9	
28 전기장비 제조업	275,231	10,766	694	287	1,291	388	1,979	557	5,570	
	7.0	5.4	1.7	1.7	3.4	4.4	10.5	2.5	10.3	
29 기타 기계 및 장비 제조업	467,258	11,056	638	195	1,680	257	1,932	273	6,081	
	12.0	5.5	1.6	1.1	4.5	2.9	10.3	1.2	11.2	
30 자동차 및 트레일러 제조업	368,724	772	95	78	57	33	105	53	351	
	9.4	0.4	0.2	0.5	0.2	0.4	0.6	0.2	0.6	
31 기타 운송장비 제조업	141,217	559	22	107	68	10	32	3	317	
	3.6	0.3	0.1	0.6	0.2	0.1	0.2	0.0	0.6	
32 가구 제조업	53,507	1,490	219	109	376	154	115	231	286	
	1.4	0.7	0.5	0.6	1.0	1.7	0.6	1.0	0.5	
33 기타 제품 제조업	55,384	12,145	4,201	726	2,161	646	1,012	977	2,422	
	1.4	6.1	10.3	4.2	5.8	7.3	5.4	4.3	4.5	
34 산업용 기계 및 장비 수리업	52,099	1,228	215	148	135	91	207	60	372	
	1.3	0.6	0.5	0.9	0.4	1.0	1.1	0.3	0.7	

<표 4-4> 지칭별·산업별(대분류) 종사자수(남자)¹⁾

(단위: 명, %)

	총계	A	B	C	D	E	F	G	H	I	J	K	L	M	N	P	Q	R	S
전국	10,867,269	37,473	9,984	2,936,233	52,631	91,640	1,218,213	1,290,484	654,241	601,869	485,707	305,313	300,089	879,176	709,207	342,377	486,439	157,213	309,060
	1000	0.3	0.1	27.0	0.5	0.8	11.2	11.9	6.0	5.5	4.5	2.8	2.8	8.1	6.5	3.2	4.5	1.4	2.8
서울 지역	2,558,999	263	137	112,986	4,487	6,783	290,190	389,821	124,535	155,379	298,415	149,065	91,886	352,033	285,518	99,779	98,470	32,954	66,288
	1000	0.0	0.0	4.4	0.2	0.3	11.3	15.2	4.9	6.1	11.7	5.8	3.6	13.8	11.2	3.9	3.8	1.3	2.6
본청	615,309	42	81	23,356	722	966	70,236	89,589	23,647	35,270	59,775	59,701	21,785	95,557	74,282	20,641	19,525	6,188	13,956
	1000	0.0	0.0	3.8	0.1	0.2	11.4	14.6	3.8	5.7	9.7	9.7	3.5	15.5	12.1	3.4	3.2	1.0	2.3
서울 강남	385,878	64	39	7,801	788	637	41,409	65,507	5,788	21,646	56,826	18,655	17,385	73,479	43,588	10,394	10,149	4,161	7,642
	1000	0.0	0.0	2.0	0.2	0.2	10.7	17.0	1.5	5.6	14.7	4.8	4.5	19.0	11.3	2.7	2.6	1.1	2.0
서울 동부	421,457	125	17	21,206	478	1,218	77,378	74,626	19,306	25,265	40,281	7,986	16,067	52,677	35,106	15,478	16,089	6,956	11,198
	1000	0.0	0.0	5.0	0.1	0.3	18.4	17.7	4.6	6.0	9.6	1.9	3.8	12.5	8.3	3.7	3.8	1.7	2.7
서울 서부	258,863	11	0	4,651	520	905	22,467	40,558	11,992	24,943	35,801	9,803	8,298	30,000	28,233	16,505	11,305	4,278	8,583
	1000	0.0	0.0	1.8	0.2	0.3	8.7	15.7	4.6	9.6	13.8	3.8	3.2	11.6	10.9	6.4	4.4	1.7	3.3
서울 남부	402,728	4	0	11,507	1,334	1,289	36,217	50,626	36,840	18,540	44,713	43,112	11,067	51,802	57,797	8,669	14,828	4,198	10,205
	1000	0.0	0.0	2.9	0.3	0.3	9.0	12.6	9.1	4.6	11.1	10.7	2.7	12.9	14.4	2.2	3.7	1.0	2.5
서울 북부	153,410	2	0	9,976	387	782	13,176	21,364	17,866	14,288	2,433	3,744	7,950	7,302	11,873	17,000	14,707	3,595	6,935
	1000	0.0	0.0	6.5	0.3	0.5	8.6	13.9	11.6	9.3	1.6	2.4	5.2	4.8	7.7	11.1	9.6	2.3	4.5
서울 관악	321,354	15	0	34,489	278	1,016	29,307	47,551	9,116	15,417	58,586	6,064	9,334	41,216	34,629	11,132	11,867	3,578	7,759
	1000	0.0	0.0	10.7	0.1	0.3	9.1	14.8	2.8	4.8	18.2	1.9	2.9	12.8	10.8	3.5	3.7	1.1	2.4

산업대분류

- A 농업, 임업 및 어업
- B 광업
- C 제조업
- D 전기, 가스, 증기 및 공기조절 공급업
- E 수도, 하수 및 폐기물처리, 원료재생업
- F 건설업
- G 도매 및 소매업
- H 운수 및 창고업
- I 숙박 및 음식점업
- J 정보통신업
- K 금융 및 보험업
- L 부동산업
- M 전문, 과학 및 기술 서비스업
- N 사업시설관리, 사업지원 및 임대 서비스업
- P 교육서비스업
- Q 보건업 및 사회복지 서비스업
- R 예술, 스포츠 및 여가관련 서비스업
- S 협회 및 단체, 수리 및 기타 개인서비스업

1) "O. 공공행정, 국방 및 사회보장행정", "T. 가구내 고용활동 및 달리 분류되지 않은 자가소비 생산활동", "U. 국제·외국기관"은 제외됨

<표 4-5> 지청별·산업별(대분류) 종사자수(여자)

(단위: 명, %)

	총계	A	B	C	D	E	F	G	H	I	J	K	L	M	N	P	Q	R	S
전국	835,981	14,152	1,293	973,472	13,573	17,676	229,915	1,05,668	167,525	1,001,432	246,518	408,617	163,271	479,537	591,437	518,520	214,630	152,076	232,879
	100.0	0.2	0.0	11.6	0.2	0.2	2.7	12.0	2.0	12.0	2.9	4.9	2.0	5.7	7.1	6.2	2.5	1.8	2.8
서울 지역	2,207,024	99	50	86,819	1,352	991	54,933	313,017	48,689	215,323	160,314	142,184	51,396	229,532	270,252	141,932	397,201	29,674	63,206
	100.0	0.0	0.0	3.9	0.1	0.0	2.5	14.2	2.2	9.8	7.3	6.4	2.3	10.4	12.2	6.4	18.0	1.3	2.9
본청	504,459	19	44	17,350	357	105	12,129	73,064	10,380	48,155	30,911	53,808	11,753	64,228	71,529	26,833	64,334	6,156	13,324
	100.0	0.0	0.0	3.4	0.1	0.0	2.4	14.5	2.1	9.5	6.1	10.7	2.3	12.7	14.2	5.3	12.8	1.2	2.6
서울 강남	329,255	37	3	9,294	170	160	9,030	60,550	2,832	24,816	33,508	12,998	9,490	53,323	42,642	15,486	40,579	3,337	11,000
	100.0	0.0	0.0	2.8	0.1	0.0	2.7	18.4	0.9	7.5	10.2	3.9	2.9	16.2	13.0	4.7	12.3	1.0	3.3
서울 동부	326,214	34	3	16,296	113	219	13,577	56,822	4,233	33,723	20,079	10,105	9,885	28,330	30,615	21,816	65,385	6,051	8,878
	100.0	0.0	0.0	5.0	0.0	0.1	4.2	17.4	1.3	10.3	6.2	3.1	3.0	8.7	9.4	6.7	20.0	1.9	2.7
서울 서부	259,483	1	0	4,169	165	110	5,015	34,563	5,647	31,708	25,394	12,008	4,948	25,943	24,920	23,841	47,879	3,954	9,228
	100.0	0.0	0.0	1.6	0.1	0.0	1.9	13.3	2.2	12.2	9.8	4.6	1.9	10.0	9.6	9.2	18.5	1.5	3.6
서울 남부	330,626	0	0	7,332	354	190	6,486	36,469	20,858	29,077	20,777	34,904	5,959	27,415	54,443	15,042	59,454	3,809	8,057
	100.0	0.0	0.0	2.2	0.1	0.1	2.0	11.0	6.3	8.8	6.3	10.6	1.8	8.3	16.5	4.5	18.0	1.2	2.4
서울 북부	195,829	2	0	12,613	108	90	2,827	19,830	1,917	23,613	1,585	9,627	3,677	5,848	11,657	24,674	68,276	3,248	6,227
	100.0	0.0	0.0	6.4	0.1	0.0	1.4	10.1	1.0	12.1	0.8	4.9	1.9	3.0	6.0	12.6	34.9	1.7	3.2
서울 관악	261,158	6	0	19,765	85	117	5,929	31,719	2,792	24,231	28,060	8,734	5,684	24,445	34,446	14,240	51,294	3,119	6,492
	100.0	0.0	0.0	7.6	0.0	0.0	2.3	12.1	1.1	9.3	10.7	3.3	2.2	9.4	13.2	5.5	19.6	1.2	2.5

<표 4-6> 구별·산업별

		총계	A	B	C	D	E	F	G
본청	종로구	216,016 100.0	20 0.0	75 0.0	7,844 3.6	174 0.1	82 0.0	13,127 6.1	28,254 13.1
	중구	356,098 100.0	0 0.0	4 0.0	18,228 5.1	572 0.2	243 0.1	6,550 1.8	55,904 15.7
	동대문구	104,380 100.0	2 0.0	0 0.0	9,126 8.7	5 0.0	215 0.2	4,539 4.3	18,742 18.0
	서초구	443,274 100.0	39 0.0	46 0.0	5,508 1.2	328 0.1	521 0.1	58,149 13.1	59,753 13.5
서울강남	강남구	715,133 100.0	101 0.0	42 0.0	17,095 2.4	938 0.1	797 0.1	50,439 7.1	126,057 17.6
서울 동부	성동구	170,904 100.0	3 0.0	0 0.0	21,485 12.6	411 0.2	335 0.2	7,497 4.4	31,297 18.3
	광진구	96,804 100.0	5 0.0	0 0.0	4,497 4.6	4 0.0	221 0.2	11,280 11.7	12,385 12.8
	송파구	357,743 100.0	54 0.0	20 0.0	8,725 2.4	48 0.0	681 0.2	57,207 16.0	69,664 19.5
	강동구	122,220 100.0	97 0.1	0 0.0	2,795 2.3	128 0.1	200 0.2	14,971 12.2	18,102 14.8
서울 서부	용산구	130,329 100.0	1 0.0	0 0.0	2,030 1.6	6 0.0	315 0.2	5,624 4.3	27,288 20.9
	은평구	68,069 100.0	0 0.0	0 0.0	1,885 2.8	141 0.2	267 0.4	3,855 5.7	8,934 13.1
	서대문구	86,867 100.0	0 0.0	0 0.0	1,313 1.5	61 0.1	194 0.2	4,251 4.9	8,567 9.9
	마포구	233,081 100.0	11 0.0	0 0.0	3,592 1.5	477 0.2	239 0.1	13,752 5.9	30,332 13.0
서울 남부	양천구	89,994 100.0	0 0.0	0 0.0	2,818 3.1	365 0.4	353 0.4	6,717 7.5	11,973 13.3
	강서구	257,682 100.0	0 0.0	0 0.0	6,939 2.7	663 0.3	769 0.3	16,558 6.4	32,445 12.6
	영등포구	385,678 100.0	4 0.0	0 0.0	9,082 2.4	660 0.2	337 0.1	19,428 5.0	42,677 11.1
서울 북부	중랑구	71,893 100.0	0 0.0	0 0.0	9,651 13.4	94 0.1	165 0.2	4,929 6.9	9,952 13.8
	성북구	88,535 100.0	0 0.0	0 0.0	5,188 5.9	4 0.0	212 0.2	4,025 4.5	9,804 11.1
	강북구	47,663 100.0	0 0.0	0 0.0	3,535 7.4	83 0.2	93 0.2	1,645 3.5	5,776 12.1
	도봉구	50,754 100.0	0 0.0	0 0.0	2,041 4.0	4 0.0	183 0.4	2,219 4.4	6,206 12.2
	노원구	90,394 100.0	4 0.0	0 0.0	2,174 2.4	310 0.3	219 0.2	3,185 3.5	9,456 10.5
	구로구	192,917 100.0	13 0.0	0 0.0	14,573 7.6	120 0.1	229 0.1	11,524 6.0	29,127 15.1
서울 관악	금천구	227,800 100.0	1 0.0	0 0.0	35,981 15.8	111 0.0	435 0.2	13,618 6.0	32,733 14.4
	동작구	82,112 100.0	2 0.0	0 0.0	1,122 1.4	132 0.2	276 0.3	3,762 4.6	8,242 10.0
	관악구	79,683 100.0	5 0.0	0 0.0	2,578 3.2	0 0.0	193 0.2	6,332 7.9	9,168 11.5

산업대분류

- | | | |
|-------------------------|--------------------|---------------------------|
| A 농업, 임업 및 어업 | G 도매 및 소매업 | N 사업시설관리, 사업지원 및 임대 서비스업 |
| B 광업 | H 운수 및 창고업 | P 교육서비스업 |
| C 제조업 | I 숙박 및 음식점업 | Q 보건업 및 사회복지 서비스업 |
| D 전기, 가스, 증기 및 공기조절 공급업 | J 정보통신업 | R 예술, 스포츠 및 여가관련 서비스업 |
| E 수도, 하수 및 폐기물처리, 원료재생업 | K 금융 및 보험업 | S 협회 및 단체, 수리 및 기타 개인서비스업 |
| F 건설업 | L 부동산업 | |
| | M 전문, 과학 및 기술 서비스업 | |

1) "O. 공공행정, 국방 및 사회보장행정", "T. 가구내 고용활동 및 달리 분류되지 않은 자가소비 생산활동", "U. 국제·외국기관"은 제외됨

(대분류) 종사자수(서울지역)¹⁾

(단위: 명, %)

H	I	J	K	L	M	N	P	Q	R	S
7,747	21,023	17,434	23,780	5,552	30,443	20,363	10,320	19,413	3,882	6,483
3.6	9.7	8.1	11.0	2.6	14.1	9.4	4.8	9.0	1.8	3.0
14,568	28,269	30,909	66,696	9,783	43,349	52,374	8,145	12,068	1,906	6,530
4.1	7.9	8.7	18.7	2.7	12.2	14.7	2.3	3.4	0.5	1.8
2,658	9,796	1,506	4,079	3,846	5,126	8,800	12,075	19,367	1,804	2,694
2.5	9.4	1.4	3.9	3.7	4.9	8.4	11.6	18.6	1.7	2.6
9,034	24,337	40,837	18,954	14,357	80,867	64,274	16,934	33,011	4,752	11,573
2.0	5.5	9.2	4.3	3.2	18.2	14.5	3.8	7.4	1.1	2.6
8,600	46,462	90,334	31,653	26,885	126,802	86,240	25,820	50,728	7,498	18,642
1.2	6.5	12.6	4.4	3.8	17.7	12.1	3.6	7.1	1.0	2.6
4,966	11,435	19,881	3,878	4,540	21,445	17,098	7,609	10,996	1,929	6,099
2.9	6.7	11.6	2.3	2.7	12.5	10.0	4.5	6.4	1.1	3.6
2,559	11,435	3,501	2,614	2,531	5,881	9,505	11,615	13,103	2,751	2,917
2.6	11.8	3.6	2.7	2.6	6.1	9.8	12.0	13.5	2.8	3.0
11,639	25,118	34,260	8,722	15,618	44,645	24,945	11,514	31,158	6,366	7,359
3.3	7.0	9.6	2.4	4.4	12.5	7.0	3.2	8.7	1.8	2.1
4,425	11,000	2,718	2,877	3,263	9,036	14,173	6,556	26,217	1,961	3,701
3.6	9.0	2.2	2.4	2.7	7.4	11.6	5.4	21.5	1.6	3.0
2,541	15,100	12,193	6,182	3,452	23,247	13,472	5,137	7,568	2,263	3,910
1.9	11.6	9.4	4.7	2.6	17.8	10.3	3.9	5.8	1.7	3.0
3,693	9,013	922	1,923	2,060	2,474	1,741	5,948	20,907	1,651	2,655
5.4	13.2	1.4	2.8	3.0	3.6	2.6	8.7	30.7	2.4	3.9
3,548	9,465	3,532	3,212	2,091	7,691	4,490	17,476	16,679	1,194	3,103
4.1	10.9	4.1	3.7	2.4	8.9	5.2	20.1	19.2	1.4	3.6
7,857	23,073	44,538	10,494	5,643	22,531	33,450	11,785	14,030	3,124	8,153
3.4	9.9	19.1	4.5	2.4	9.7	14.4	5.1	6.0	1.3	3.5
5,928	9,216	3,638	2,400	2,589	2,460	6,213	9,666	20,030	2,163	3,465
6.6	10.2	4.0	2.7	2.9	2.7	6.9	10.7	22.3	2.4	3.9
41,553	17,148	22,614	5,071	5,786	34,670	24,658	8,820	30,456	3,050	6,482
16.1	6.7	8.8	2.0	2.2	13.5	9.6	3.4	11.8	1.2	2.5
10,217	21,253	39,238	70,545	8,651	42,087	81,369	5,225	23,796	2,794	8,315
2.6	5.5	10.2	18.3	2.2	10.9	21.1	1.4	6.2	0.7	2.2
5,288	7,022	764	1,423	1,730	1,785	3,439	4,556	17,162	1,418	2,515
7.4	9.8	1.1	2.0	2.4	2.5	4.8	6.3	23.9	2.0	3.5
2,461	9,083	1,528	1,357	2,119	6,268	7,242	16,774	18,064	1,424	2,982
2.8	10.3	1.7	1.5	2.4	7.1	8.2	18.9	20.4	1.6	3.4
3,194	6,813	393	3,200	1,298	1,094	2,775	3,268	11,173	1,239	2,084
6.7	14.3	0.8	6.7	2.7	2.3	5.8	6.9	23.4	2.6	4.4
3,396	4,612	668	1,566	3,253	1,696	4,366	3,493	13,687	885	2,479
6.7	9.1	1.3	3.1	6.4	3.3	8.6	6.9	27.0	1.7	4.9
5,444	10,381	675	5,825	3,227	2,307	5,708	13,603	22,897	1,877	3,102
6.0	11.5	0.7	6.4	3.6	2.6	6.3	15.0	25.3	2.1	3.4
3,661	10,703	30,443	6,690	4,884	17,465	30,081	6,120	20,904	1,697	4,683
1.9	5.5	15.8	3.5	2.5	9.1	15.6	3.2	10.8	0.9	2.4
4,964	7,757	48,450	3,169	3,812	32,984	25,605	4,028	9,460	1,160	3,532
2.2	3.4	21.3	1.4	1.7	14.5	11.2	1.8	4.2	0.5	1.6
1,181	9,031	4,184	3,375	3,214	8,747	7,839	9,905	16,576	1,702	2,822
1.4	11.0	5.1	4.1	3.9	10.7	9.5	12.1	20.2	2.1	3.4
2,102	12,157	3,569	1,564	3,108	6,465	5,550	5,319	16,221	2,138	3,214
2.6	15.3	4.5	2.0	3.9	8.1	7.0	6.7	20.4	2.7	4.0

<표 4-6-1> 구별·제조업

	총계	10	11	12	13	14	15	16	17	18	19	20	
본청	종로구	7,844 3.9	126 1.2	5 1.6	0 0.0	544 5.4	2,407 4.1	167 2.9	20 4.9	91 2.2	218 1.2	0 0.0	169 2.3
	중구	18,228 9.1	150 1.4	20 6.3	0 0.0	914 9.1	3,684 6.2	134 2.3	66 16.1	857 20.7	10,068 55.8	0 0.0	282 3.8
	동대문구	9,126 4.6	459 4.4	2 0.6	0 0.0	1,109 11.0	5,187 8.8	228 4.0	9 2.2	138 3.3	155 0.9	0 0.0	80 1.1
	서초구	5,508 2.8	474 4.6	4 1.3	0 0.0	248 2.5	1,502 2.5	95 1.6	18 4.4	45 1.1	201 1.1	0 0.0	409 5.6
서울 강남	강남구	17,095 8.6	1,484 14.3	0 0.0	0 0.0	382 3.8	9,011 15.3	147 2.5	5 1.2	160 3.9	299 1.7	34 42.0	1,608 21.9
	성동구	21,485 10.8	2,035 19.6	36 11.4	36 100.0	1,034 10.3	5,671 9.6	1,501 26.0	51 12.4	873 21.1	3,048 16.9	0 0.0	912 12.4
서울	광진구	4,497 2.3	161 1.5	2 0.6	0 0.0	488 4.8	2,010 3.4	374 6.5	11 2.7	109 2.6	217 1.2	2 2.5	69 0.9
동부	송파구	8,725 4.4	596 5.7	8 2.5	0 0.0	529 5.3	827 1.4	141 2.4	16 3.9	378 9.1	215 1.2	10 12.3	818 11.1
	강동구	2,795 1.4	277 2.7	34 10.8	0 0.0	294 2.9	621 1.1	317 5.5	30 7.3	111 2.7	114 0.6	0 0.0	27 0.4
서울	용산구	2,030 1.0	131 1.3	3 1.0	0 0.0	72 0.7	712 1.2	64 1.1	24 5.8	79 1.9	140 0.8	0 0.0	104 1.4
	은평구	1,885 0.9	183 1.8	48 15.2	0 0.0	141 1.4	657 1.1	60 1.0	8 1.9	15 0.4	27 0.1	1 1.2	84 1.1
서부	서대문구	1,313 0.7	146 1.4	9 2.9	0 0.0	43 0.4	474 0.8	60 1.0	0 0.0	96 2.3	67 0.4	0 0.0	38 0.5
	마포구	3,592 1.8	239 2.3	7 2.2	0 0.0	86 0.9	897 1.5	210 3.6	6 1.5	82 2.0	309 1.7	23 28.4	313 4.3
서울	양천구	2,818 1.4	213 2.0	0 0.0	0 0.0	133 1.3	752 1.3	238 4.1	8 1.9	24 0.6	32 0.2	0 0.0	38 0.5
	강서구	6,939 3.5	500 4.8	9 2.9	0 0.0	136 1.3	498 0.8	275 4.8	15 3.6	105 2.5	297 1.6	0 0.0	497 6.8
남부	영등포구	9,082 4.5	600 5.8	7 2.2	0 0.0	217 2.2	599 1.0	75 1.3	41 10.0	274 6.6	1,102 6.1	0 0.0	425 5.8
	중랑구	9,651 4.8	271 2.6	26 8.3	0 0.0	876 8.7	6,250 10.6	704 12.2	46 11.2	96 2.3	51 0.3	0 0.0	23 0.3
서울	성북구	5,188 2.6	183 1.8	5 1.6	0 0.0	564 5.6	3,230 5.5	195 3.4	0 0.0	11 0.3	55 0.3	0 0.0	36 0.5
	강북구	3,535 1.8	145 1.4	0 0.0	0 0.0	200 2.0	2,427 4.1	75 1.3	0 0.0	5 0.1	42 0.2	0 0.0	11 0.1
북부	도봉구	2,041 1.0	141 1.4	50 15.9	0 0.0	157 1.6	1,086 1.8	52 0.9	6 1.5	24 0.6	8 0.0	2 2.5	22 0.3
	노원구	2,174 1.1	158 1.5	0 0.0	0 0.0	201 2.0	718 1.2	79 1.4	7 1.7	38 0.9	16 0.1	0 0.0	42 0.6
서울	구로구	14,573 7.3	546 5.2	1 0.3	0 0.0	725 7.2	1,232 2.1	89 1.5	3 0.7	69 1.7	261 1.4	3 3.7	172 2.3
	금천구	35,981 18.0	762 7.3	39 12.4	0 0.0	791 7.9	6,893 11.7	197 3.4	14 3.4	371 9.0	1,026 5.7	6 7.4	1,132 15.4
관악	동작구	1,122 0.6	206 2.0	0 0.0	0 0.0	50 0.5	328 0.6	106 1.8	2 0.5	56 1.4	34 0.2	0 0.0	24 0.3
	관악구	2,578 1.3	220 2.1	0 0.0	0 0.0	141 1.4	1,366 2.3	182 3.2	5 1.2	31 0.7	57 0.3	0 0.0	22 0.3

제조업 중분류

- | | | |
|--------------------------|---------------------------------|--------------------------|
| 10 식료품 제조업 | 18 인쇄 및 기록매체 복제업 | 27 의료, 정밀, 광학기기 및 시계 제조업 |
| 11 음료 제조업 | 19 코크스, 연탄 및 석유정제품 제조업 | 28 전기장비 제조업 |
| 12 담배 제조업 | 20 화학물질 및 화학제품 제조업; 의약품 제외 | 29 기타 기계 및 장비 제조업 |
| 13 섬유제품 제조업; 의복 제외 | 21 의료용 물질 및 의약품 제조업 | 30 자동차 및 트레일러 제조업 |
| 14 의복, 의복액세서리 및 모피제품 제조업 | 22 고무 및 플라스틱제품 제조업 | 31 기타 운송장비 제조업 |
| 15 가죽, 가방 및 신발 제조업 | 23 비금속 광물제품 제조업 | 32 가구 제조업 |
| 16 목재 및 나무제품 제조업 | 24 1차 금속 제조업 | 33 기타 제품 제조업 |
| 17 펄프, 종이 및 종이제품 제조업 | 25 금속가공제품 제조업; 기계 및 가구 제외 | 34 산업용 기계 및 장비 수리업 |
| | 26 전자부품, 컴퓨터, 영상, 음향 및 통신장비 제조업 | |

중분류별 종사자수(서울지역)

(단위: 명, %)

21	22	23	24	25	26	27	28	29	30	31	32	33	34
43	65	93	13	349	114	166	258	50	7	3	18	2,891	27
1.3	1.6	7.2	1.6	4.8	0.8	1.1	2.4	0.5	0.9	0.5	1.2	23.8	2.2
123	379	19	29	312	90	106	134	265	16	8	47	498	27
3.7	9.1	1.5	3.6	4.3	0.6	0.7	1.2	2.4	2.1	1.4	3.2	4.1	2.2
107	89	33	23	234	86	416	227	188	49	9	61	216	21
3.2	2.1	2.5	2.8	3.2	0.6	2.7	2.1	1.7	6.3	1.6	4.1	1.8	1.7
14	65	116	4	215	565	469	75	135	23	2	93	596	140
0.4	1.6	8.9	0.5	3.0	4.0	3.1	0.7	1.2	3.0	0.4	6.2	4.9	11.4
115	636	135	10	80	796	543	287	195	78	107	109	726	148
3.5	15.3	10.4	1.2	1.1	5.7	3.6	2.7	1.8	10.1	19.1	7.3	6.0	12.1
589	277	79	81	742	593	1,094	612	1,026	44	13	164	965	9
17.8	6.7	6.1	10.0	10.2	4.2	7.2	5.7	9.3	5.7	2.3	11.0	7.9	0.7
14	52	23	16	88	93	289	90	58	2	2	73	240	14
0.4	1.2	1.8	2.0	1.2	0.7	1.9	0.8	0.5	0.3	0.4	4.9	2.0	1.1
917	52	295	13	274	692	1,084	550	449	11	53	70	652	75
27.7	1.2	22.7	1.6	3.8	4.9	7.1	5.1	4.1	1.4	9.5	4.7	5.4	6.1
3	33	3	3	44	86	202	39	147	0	0	69	304	37
0.1	0.8	0.2	0.4	0.6	0.6	1.3	0.4	1.3	0.0	0.0	4.6	2.5	3.0
12	58	13	11	13	153	139	72	53	6	7	49	100	15
0.4	1.4	1.0	1.4	0.2	1.1	0.9	0.7	0.5	0.8	1.3	3.3	0.8	1.2
6	49	7	7	88	47	113	54	16	19	0	23	196	36
0.2	1.2	0.5	0.9	1.2	0.3	0.7	0.5	0.1	2.5	0.0	1.5	1.6	2.9
19	16	0	0	20	38	121	9	60	0	0	14	81	2
0.6	0.4	0.0	0.0	0.3	0.3	0.8	0.1	0.5	0.0	0.0	0.9	0.7	0.2
0	57	22	1	45	350	178	253	128	8	3	68	269	38
0.0	1.4	1.7	0.1	0.6	2.5	1.2	2.3	1.2	1.0	0.5	4.6	2.2	3.1
38	73	19	17	289	180	189	199	158	25	0	37	149	7
1.1	1.8	1.5	2.1	4.0	1.3	1.2	1.8	1.4	3.2	0.0	2.5	1.2	0.6
245	154	29	23	213	949	661	1,187	616	11	27	31	397	64
7.4	3.7	2.2	2.8	2.9	6.8	4.3	11.0	5.6	1.4	4.8	2.1	3.3	5.2
109	302	109	189	1,502	359	698	593	1,158	69	5	47	466	136
3.3	7.3	8.4	23.2	20.7	2.6	4.6	5.5	10.5	8.9	0.9	3.2	3.8	11.1
15	61	38	8	162	162	247	177	51	50	0	50	270	17
0.5	1.5	2.9	1.0	2.2	1.2	1.6	1.6	0.5	6.5	0.0	3.4	2.2	1.4
5	58	50	0	142	85	175	79	94	1	0	27	183	10
0.2	1.4	3.9	0.0	2.0	0.6	1.1	0.7	0.9	0.1	0.0	1.8	1.5	0.8
0	18	28	4	28	56	86	61	32	0	0	51	244	22
0.0	0.4	2.2	0.5	0.4	0.4	0.6	0.6	0.3	0.0	0.0	3.4	2.0	1.8
0	43	8	8	46	20	50	159	32	0	2	15	101	9
0.0	1.0	0.6	1.0	0.6	0.1	0.3	1.5	0.3	0.0	0.4	1.0	0.8	0.7
9	57	19	14	43	165	191	81	64	2	1	88	179	2
0.3	1.4	1.5	1.7	0.6	1.2	1.3	0.8	0.6	0.3	0.2	5.9	1.5	0.2
243	470	53	199	1,137	2,489	2,461	1,483	1,940	222	13	146	438	178
7.3	11.3	4.1	24.5	15.7	17.8	16.1	13.8	17.5	28.8	2.3	9.8	3.6	14.5
685	1,039	95	140	1,150	5,742	5,383	3,995	4,067	118	243	94	1,826	173
20.7	25.0	7.3	17.2	15.9	41.0	35.2	37.1	36.8	15.3	43.5	6.3	15.0	14.1
0	23	6	0	8	51	49	40	36	6	2	14	71	10
0.0	0.6	0.5	0.0	0.1	0.4	0.3	0.4	0.3	0.8	0.4	0.9	0.6	0.8
0	38	5	0	30	31	166	52	38	5	59	32	87	11
0.0	0.9	0.4	0.0	0.4	0.2	1.1	0.5	0.3	0.6	10.6	2.1	0.7	0.9

<표 4-7> 구별·산업별

			총계	A	B	C	D	E	F	G
본청	종로구	남	113,181	16	48	4,425	112	75	10,036	15,965
		여	102,835	4	27	3,419	62	7	3,091	12,289
	중구	남	192,864	0	2	11,385	382	218	5,272	27,996
		여	163,234	0	2	6,843	190	25	1,278	27,908
	동대문구	남	49,871	1	0	4,539	4	191	3,810	11,057
여		54,509	1	0	4,587	1	24	729	7,685	
서초구	남	259,393	25	31	3,007	224	472	51,118	34,571	
	여	183,881	14	15	2,501	104	49	7,031	25,182	
서울강남	강남구	남	385,878	64	39	7,801	768	637	41,409	65,507
		여	329,255	37	3	9,294	170	160	9,030	60,550
서울	성동구	남	94,824	3	0	12,052	344	277	6,194	17,916
		여	76,080	0	0	9,433	67	58	1,303	13,381
	광진구	남	50,892	3	0	2,368	3	205	9,527	6,723
		여	45,912	2	0	2,129	1	16	1,753	5,662
동부	송파구	남	214,668	40	17	5,220	36	566	49,190	40,376
		여	143,075	14	3	3,505	12	115	8,017	29,288
	강동구	남	61,073	79	0	1,566	95	170	12,467	9,611
		여	61,147	18	0	1,229	33	30	2,504	8,491
서울	용산구	남	69,605	1	0	1,099	2	271	4,506	16,243
		여	60,724	0	0	931	4	44	1,118	11,045
	은평구	남	27,855	0	0	912	119	230	3,210	4,369
여		40,214	0	0	973	22	37	645	4,565	
서부	서대문구	남	39,771	0	0	693	18	182	3,623	4,429
		여	47,096	0	0	620	43	12	628	4,138
	마포구	남	121,632	10	0	1,947	381	222	11,128	15,517
		여	111,449	1	0	1,645	96	17	2,624	14,815
서울	양천구	남	42,270	0	0	1,427	272	306	5,682	6,320
		여	47,724	0	0	1,391	93	47	1,035	5,653
	강서구	남	142,183	0	0	3,924	602	669	13,868	19,293
		여	115,499	0	0	3,015	61	100	2,690	13,152
남부	영등포구	남	218,275	4	0	6,156	460	294	16,667	25,013
		여	167,403	0	0	2,926	200	43	2,761	17,664
서울	중랑구	남	33,177	0	0	4,023	67	145	4,091	5,437
		여	38,716	0	0	5,628	27	20	838	4,515
	성북구	남	39,923	0	0	2,356	3	194	3,384	5,086
		여	48,612	0	0	2,832	1	18	641	4,718
	강북구	남	19,025	0	0	1,529	57	85	1,360	2,939
		여	28,638	0	0	2,006	26	8	285	2,837
도봉구	남	23,475	0	0	938	4	158	1,780	3,195	
	여	27,279	0	0	1,103	0	25	439	3,011	
노원구	남	37,810	2	0	1,130	256	200	2,561	4,707	
	여	52,584	2	0	1,044	54	19	624	4,749	
서울	구로구	남	105,784	9	0	10,026	101	204	9,244	17,774
		여	87,133	4	0	4,547	19	25	2,280	11,353
	금천구	남	138,414	1	0	22,776	74	384	11,429	20,067
		여	89,386	0	0	13,205	37	51	2,189	12,666
관악	동작구	남	39,014	1	0	497	103	255	3,213	4,829
		여	43,098	1	0	625	29	21	549	3,413
	관악구	남	38,142	4	0	1,190	0	173	5,421	4,881
		여	41,541	1	0	1,388	0	20	911	4,287

산업대분류

- | | | |
|-------------------------|--------------------|---------------------------|
| A 농업, 임업 및 어업 | G 도매 및 소매업 | N 사업시설관리, 사업지원 및 임대 서비스업 |
| B 광업 | H 운수 및 창고업 | P 교육서비스업 |
| C 제조업 | I 숙박 및 음식점업 | Q 보건업 및 사회복지 서비스업 |
| D 전기, 가스, 증기 및 공기조절 공급업 | J 정보통신업 | R 예술, 스포츠 및 여가관련 서비스업 |
| E 수도, 하수 및 폐기물처리, 원료재생업 | K 금융 및 보험업 | S 협회 및 단체, 수리 및 기타 개인서비스업 |
| F 건설업 | L 부동산업 | |
| | M 전문, 과학 및 기술 서비스업 | |

1) “O. 공공행정, 국방 및 사회보장행정”, “T. 가구내 고용활동 및 달리 분류되지 않은 자가소비 생산활동”, “U. 국제·외국기관”은 제외됨

(대분류)·성별 종사자수(서울지역)¹⁾

(단위: 명, %)

H	I	J	K	L	M	N	P	Q	R	S
5,213	8,907	10,850	12,587	3,412	17,235	9,924	4,631	4,954	1,818	2,973
2,534	12,116	6,584	11,193	2,140	13,208	10,439	5,689	14,459	2,064	3,510
9,263	12,412	20,955	35,188	6,331	25,308	27,418	3,816	2,625	1,020	3,273
5,305	15,857	9,954	31,508	3,452	18,041	24,956	4,329	9,443	886	3,257
2,201	3,787	1,046	1,244	2,488	3,188	4,068	5,488	4,278	878	1,603
457	6,009	460	2,835	1,358	1,938	4,732	6,587	15,089	926	1,091
6,970	10,164	26,924	10,682	9,554	49,826	32,872	6,706	7,668	2,472	6,107
2,064	14,173	13,913	8,272	4,803	31,041	31,402	10,228	25,343	2,280	5,466
5,768	21,646	56,826	18,655	17,395	73,479	43,598	10,334	10,149	4,161	7,642
2,832	24,816	33,508	12,998	9,490	53,323	42,642	15,486	40,579	3,337	11,000
3,883	5,114	12,733	1,719	2,558	12,578	8,963	3,397	2,230	941	3,922
1,083	6,321	7,148	2,159	1,982	8,867	8,135	4,212	8,766	988	2,177
2,259	5,033	2,039	1,249	1,650	3,320	5,338	5,570	2,630	1,488	1,487
300	6,402	1,462	1,365	881	2,561	4,167	6,045	10,473	1,263	1,430
9,201	10,830	23,649	4,106	9,755	30,237	13,977	4,222	5,909	3,492	3,845
2,438	14,288	10,611	4,616	5,863	14,408	10,968	7,292	25,249	2,874	3,514
3,963	4,288	1,860	912	2,104	6,542	6,828	2,289	5,320	1,035	1,944
462	6,712	858	1,965	1,159	2,494	7,345	4,267	20,897	926	1,757
1,737	7,302	7,895	2,832	2,279	12,489	6,580	1,630	1,666	1,120	1,953
804	7,798	4,298	3,350	1,173	10,758	6,892	3,507	5,902	1,143	1,957
2,835	3,410	531	446	1,301	1,241	983	1,946	4,114	852	1,356
858	5,603	391	1,477	759	1,233	758	4,002	16,793	799	1,299
2,998	3,816	2,016	1,576	1,306	3,652	2,373	7,777	3,124	642	1,546
550	5,649	1,516	1,636	785	4,039	2,117	9,699	13,555	552	1,557
4,422	10,415	25,359	4,949	3,412	12,618	18,297	5,152	2,401	1,664	3,738
3,435	12,658	19,179	5,545	2,231	9,913	15,153	6,633	11,629	1,460	4,415
5,454	3,374	2,412	861	1,634	1,338	3,511	3,364	3,334	1,165	1,816
474	5,842	1,226	1,539	955	1,122	2,702	6,302	16,696	998	1,649
24,296	6,734	15,671	2,175	3,746	23,967	13,025	3,264	5,638	1,514	3,797
17,257	10,414	6,943	2,896	2,040	10,703	11,633	5,556	24,818	1,536	2,685
7,090	8,432	26,630	40,076	5,687	26,497	41,261	2,041	5,856	1,519	4,592
3,127	12,821	12,608	30,469	2,964	15,590	40,108	3,184	17,940	1,275	3,723
4,856	2,598	515	499	1,091	1,044	1,923	1,573	3,268	761	1,286
432	4,424	249	924	639	741	1,516	2,983	13,894	657	1,229
2,281	3,444	882	590	1,346	3,432	4,050	7,518	3,130	733	1,494
180	5,639	646	767	773	2,836	3,192	9,256	14,934	691	1,488
2,529	2,666	203	564	829	568	1,062	1,129	1,775	683	1,047
665	4,147	190	2,636	469	526	1,713	2,139	9,398	556	1,037
3,110	1,730	410	484	2,418	1,004	2,588	1,130	2,503	425	1,598
286	2,882	258	1,082	835	692	1,778	2,363	11,184	460	881
5,090	3,860	423	1,607	2,266	1,254	2,250	5,670	4,031	993	1,510
354	6,521	252	4,218	961	1,053	3,458	7,933	18,866	884	1,592
2,982	3,909	20,757	2,571	3,007	11,452	14,460	2,677	3,593	899	2,119
679	6,794	9,686	4,119	1,877	6,013	15,621	3,443	17,311	798	2,564
3,705	2,686	32,749	1,493	2,230	21,100	13,361	1,649	1,764	646	2,300
1,259	5,071	15,701	1,676	1,582	11,884	12,244	2,379	7,696	514	1,232
1,004	3,557	2,554	1,285	2,045	5,400	3,667	4,799	3,394	863	1,548
177	5,474	1,630	2,090	1,169	3,347	4,172	5,106	13,182	839	1,274
1,425	5,265	2,526	715	2,052	3,264	3,141	2,007	3,116	1,170	1,792
677	6,892	1,043	849	1,056	3,201	2,409	3,312	13,105	968	1,422

<표 5-1> 산업별(대분류)·규모별 사업체수(서울지역)¹⁾

(단위: 개소, %)

	총계	1~4인	5~9인	10~29인	30~49인	50~99인	100~199인	200~299인	300~499인	500~999인	1,000인 이상
총계	441,569 100.0	278,059 100.0	91,605 100.0	51,434 100.0	8,630 100.0	6,342 100.0	2,972 100.0	972 100.0	729 100.0	481 100.0	345 100.0
A	75 0.0	57 0.0	12 0.0	4 0.0	0 0.0	2 0.0	0 0.0	0 0.0	0 0.0	0 0.0	0 0.0
B	13 0.0	7 0.0	2 0.0	1 0.0	2 0.0	1 0.0	0 0.0	0 0.0	0 0.0	0 0.0	0 0.0
C	29,748 6.7	19,345 7.0	6,126 6.7	3,460 6.7	435 5.0	258 4.1	89 3.0	18 1.9	10 1.4	4 0.8	3 0.9
D	204 0.0	119 0.0	23 0.0	15 0.0	5 0.1	27 0.4	9 0.3	4 0.4	1 0.1	1 0.2	0 0.0
E	428 0.1	163 0.1	53 0.1	115 0.2	69 0.8	24 0.4	2 0.1	2 0.2	0 0.0	0 0.0	0 0.0
F	17,647 4.0	9,238 3.3	4,146 4.5	2,850 5.5	535 6.2	381 6.0	230 7.7	82 8.4	82 11.2	62 12.9	41 11.9
G	107,954 24.4	77,195 27.8	19,401 21.2	8,494 16.5	1,310 15.2	851 13.4	458 15.4	111 11.4	83 11.4	37 7.7	14 4.1
H	7,985 1.8	4,198 1.5	1,502 1.6	1,359 2.6	279 3.2	312 4.9	207 7.0	61 6.3	38 5.2	18 3.7	11 3.2
I	69,592 15.8	42,817 15.4	20,156 22.0	6,061 11.8	333 3.9	168 2.6	32 1.1	11 1.1	6 0.8	5 1.0	3 0.9
J	28,974 6.6	17,329 6.2	4,340 4.7	4,493 8.7	1,207 14.0	845 13.3	431 14.5	145 14.9	112 15.4	48 10.0	24 7.0
K	12,985 2.9	6,443 2.3	2,096 2.3	3,034 5.9	587 6.8	449 7.1	173 5.8	62 6.4	65 8.9	42 8.7	34 9.9
L	24,817 5.6	17,821 6.4	4,653 5.1	1,889 3.7	237 2.7	114 1.8	59 2.0	18 1.9	14 1.9	7 1.5	5 1.4
M	44,971 10.2	28,381 10.2	8,385 9.2	5,532 10.8	1,039 12.0	869 13.7	373 12.6	154 15.8	110 15.1	77 16.0	51 14.8
N	13,605 3.1	8,037 2.9	1,989 2.2	1,708 3.3	552 6.4	468 7.4	347 11.7	156 16.0	120 16.5	131 27.2	97 28.1
P	18,545 4.2	10,225 3.7	4,369 4.8	2,740 5.3	484 5.6	498 7.9	147 4.9	14 1.4	24 3.3	23 4.8	21 6.1
Q	29,693 6.7	11,866 4.3	8,590 9.4	6,687 13.0	1,167 13.5	847 13.4	308 10.4	118 12.1	52 7.1	18 3.7	40 11.6
R	9,127 2.1	5,612 2.0	2,207 2.4	1,088 2.1	103 1.2	72 1.1	32 1.1	4 0.4	4 0.5	4 0.8	1 0.3
S	25,206 5.7	19,206 6.9	3,555 3.9	1,904 3.7	286 3.3	156 2.5	75 2.5	12 1.2	8 1.1	4 0.8	0 0.0

산업대분류

- | | | |
|-------------------------|--------------------|---------------------------|
| A 농업, 임업 및 어업 | G 도매 및 소매업 | N 사업시설관리, 사업지원 및 임대 서비스업 |
| B 광업 | H 운수 및 창고업 | P 교육서비스업 |
| C 제조업 | I 숙박 및 음식점업 | Q 보건업 및 사회복지 서비스업 |
| D 전기, 가스, 증기 및 공기조절 공급업 | J 정보통신업 | R 예술, 스포츠 및 여가관련 서비스업 |
| E 수도, 하수 및 폐기물처리, 원료재생업 | K 금융 및 보험업 | S 협회 및 단체, 수리 및 기타 개인서비스업 |
| F 건설업 | L 부동산업 | |
| | M 전문, 과학 및 기술 서비스업 | |

1) "O. 공공행정, 국방 및 사회보장행정", "T. 가구내 고용활동 및 달리 분류되지 않은 자가소비 생산활동", "U. 국제·외국기관"은 제외됨

<표 5-2> 산업별(대분류)·규모별 사업체수(서울본청)

(단위: 개소, %)

	총계	1~4인	5~9인	10~29인	30~49인	50~99인	100~199인	200~299인	300~499인	500~999인	1,000인 이상
총계	97,042 100.0	64,031 100.0	18,514 100.0	10,146 100.0	1,689 100.0	1,295 100.0	700 100.0	248 100.0	183 100.0	129 100.0	107 100.0
A	18 0.0	12 0.0	5 0.0	1 0.0	0 0.0	0 0.0	0 0.0	0 0.0	0 0.0	0 0.0	0 0.0
B	6 0.0	4 0.0	0 0.0	0 0.0	1 0.1	1 0.1	0 0.0	0 0.0	0 0.0	0 0.0	0 0.0
C	8,275 8.5	6,037 9.4	1,505 8.1	640 6.3	53 3.1	26 2.0	9 1.3	3 1.2	2 1.1	0 0.0	0 0.0
D	50 0.1	31 0.0	6 0.0	4 0.0	1 0.1	5 0.4	2 0.3	1 0.4	0 0.0	0 0.0	0 0.0
E	61 0.1	27 0.0	6 0.0	13 0.1	10 0.6	5 0.4	0 0.0	0 0.0	0 0.0	0 0.0	0 0.0
F	2,599 2.7	1,329 2.1	572 3.1	444 4.4	72 4.3	65 5.0	51 7.3	16 6.5	11 6.0	21 16.3	18 16.8
G	26,976 27.8	20,647 32.2	3,979 21.5	1,696 16.7	269 15.9	203 15.7	111 15.9	32 12.9	27 14.8	10 7.8	2 1.9
H	1,946 2.0	1,071 1.7	355 1.9	339 3.3	62 3.7	59 4.6	38 5.4	10 4.0	5 2.7	4 3.1	3 2.8
I	14,084 14.5	8,147 12.7	4,301 23.2	1,476 14.5	92 5.4	49 3.8	10 1.4	5 2.0	0 0.0	2 1.6	2 1.9
J	5,106 5.3	3,198 5.0	709 3.8	691 6.8	177 10.5	158 12.2	88 12.6	38 15.3	28 15.3	13 10.1	6 5.6
K	3,489 3.6	1,778 2.8	499 2.7	760 7.5	185 11.0	128 9.9	62 8.9	21 8.5	18 9.8	17 13.2	21 19.6
L	5,669 5.8	4,120 6.4	996 5.4	408 4.0	81 4.8	34 2.6	22 3.1	5 2.0	2 1.1	0 0.0	1 0.9
M	11,571 11.9	7,279 11.4	2,181 11.8	1,443 14.2	236 14.0	209 16.1	100 14.3	52 21.0	34 18.6	22 17.1	15 14.0
N	3,615 3.7	2,266 3.5	535 2.9	371 3.7	125 7.4	113 8.7	87 12.4	34 13.7	31 16.9	29 22.5	24 22.4
P	2,955 3.0	1,676 2.6	638 3.4	410 4.0	77 4.6	86 6.6	42 6.0	6 2.4	9 4.9	7 5.4	4 3.7
Q	4,350 4.5	1,858 2.9	1,245 6.7	900 8.9	153 9.1	97 7.5	52 7.4	22 8.9	10 5.5	2 1.6	11 10.3
R	1,693 1.7	1,117 1.7	341 1.8	173 1.7	34 2.0	17 1.3	6 0.9	1 0.4	3 1.6	1 0.8	0 0.0
S	4,579 4.7	3,434 5.4	641 3.5	377 3.7	61 3.6	40 3.1	20 2.9	2 0.8	3 1.6	1 0.8	0 0.0

<표 5-3> 산업별(대분류)·규모별 사업체수(서울강남)¹⁾

(단위: 개소, %)

	총계	1-4인	5-9인	10-29인	30-49인	50-99인	100-199인	200-299인	300-499인	500-999인	1,000인 이상
총계	56,705 100.0	34,601 100.0	11,028 100.0	7,508 100.0	1,431 100.0	1,130 100.0	577 100.0	168 100.0	133 100.0	85 100.0	44 100.0
A	14 0.0	11 0.0	0 0.0	2 0.0	0 0.0	1 0.1	0 0.0	0 0.0	0 0.0	0 0.0	0 0.0
B	4 0.0	2 0.0	1 0.0	0 0.0	1 0.1	0 0.0	0 0.0	0 0.0	0 0.0	0 0.0	0 0.0
C	1,297 2.3	832 2.4	224 2.0	153 2.0	30 2.1	31 2.7	17 2.9	2 1.2	4 3.0	2 2.4	2 4.5
D	32 0.1	17 0.0	4 0.0	3 0.0	2 0.1	3 0.3	2 0.3	1 0.6	0 0.0	0 0.0	0 0.0
E	21 0.0	9 0.0	0 0.0	4 0.1	1 0.1	6 0.5	0 0.0	1 0.6	0 0.0	0 0.0	0 0.0
F	1,700 3.0	808 2.3	363 3.3	336 4.5	58 4.1	51 4.5	39 6.8	17 10.1	11 8.3	8 9.4	9 20.5
G	12,312 21.7	8,308 24.0	2,021 18.3	1,229 16.4	304 21.2	243 21.5	142 24.6	28 16.7	19 14.3	14 16.5	4 9.1
H	642 1.1	364 1.1	138 1.3	95 1.3	17 1.2	13 1.2	7 1.2	2 1.2	5 3.8	1 1.2	0 0.0
I	7,271 12.8	3,833 11.1	2,453 22.2	889 11.8	56 3.9	25 2.2	8 1.4	4 2.4	2 1.5	0 0.0	1 2.3
J	5,730 10.1	3,656 10.6	645 5.8	799 10.6	251 17.5	192 17.0	117 20.3	34 20.2	19 14.3	13 15.3	4 9.1
K	2,216 3.9	1,217 3.5	341 3.1	482 6.4	66 4.6	63 5.6	25 4.3	7 4.2	8 6.0	7 8.2	0 0.0
L	4,394 7.7	3,145 9.1	800 7.3	358 4.8	46 3.2	23 2.0	12 2.1	4 2.4	3 2.3	2 2.4	1 2.3
M	9,968 17.6	6,461 18.7	1,560 14.1	1,266 16.9	256 17.9	237 21.0	101 17.5	34 20.2	25 18.8	21 24.7	7 15.9
N	1,868 3.3	1,122 3.2	261 2.4	248 3.3	64 4.5	58 5.1	44 7.6	17 10.1	26 19.5	14 16.5	14 31.8
P	2,512 4.4	1,330 3.8	576 5.2	441 5.9	78 5.5	62 5.5	20 3.5	2 1.2	2 1.5	1 1.2	0 0.0
Q	3,203 5.6	1,179 3.4	988 9.0	788 10.5	124 8.7	74 6.5	29 5.0	12 7.1	6 4.5	1 1.2	2 4.5
R	1,121 2.0	741 2.1	220 2.0	128 1.7	13 0.9	16 1.4	2 0.3	0 0.0	0 0.0	1 1.2	0 0.0
S	2,400 4.2	1,566 4.5	433 3.9	287 3.8	64 4.5	32 2.8	12 2.1	3 1.8	3 2.3	0 0.0	0 0.0

산업대분류

A 농업, 임업 및 어업
B 광업
C 제조업
D 전기, 가스, 증기 및 공기조절 공급업
E 수도, 하수 및 폐기물처리, 원료재생업
F 건설업

G 도매 및 소매업
H 운수 및 창고업
I 숙박 및 음식점업
J 정보통신업
K 금융 및 보험업
L 부동산업
M 전문, 과학 및 기술 서비스업

N 사업시설관리, 사업지원 및 임대 서비스업
P 교육서비스업
Q 보건업 및 사회복지 서비스업
R 예술, 스포츠 및 여가관련 서비스업
S 협회 및 단체, 수리 및 기타 개인서비스업

1) “O. 공공행정, 국방 및 사회보장행정”, “T. 가구내 고용활동 및 달리 분류되지 않은 자가소비 생산활동”, “U. 국제·외국기관”은 제외됨

<표 5-4> 산업별(대분류)·규모별 사업체수(서울동부)

(단위: 개소, %)

	총계	1-4인	5-9인	10-29인	30-49인	50-99인	100-199인	200-299인	300-499인	500-999인	1,000인 이상
총계	71,911 100.0	44,672 100.0	15,716 100.0	8,408 100.0	1,381 100.0	937 100.0	425 100.0	143 100.0	99 100.0	85 100.0	45 100.0
A	22 0.0	16 0.0	4 0.0	1 0.0	0 0.0	1 0.1	0 0.0	0 0.0	0 0.0	0 0.0	0 0.0
B	3 0.0	1 0.0	1 0.0	1 0.0	0 0.0	0 0.0	0 0.0	0 0.0	0 0.0	0 0.0	0 0.0
C	4,713 6.6	2,855 6.4	1,031 6.6	650 7.7	92 6.7	50 5.3	22 5.2	10 7.0	1 1.0	2 2.4	0 0.0
D	39 0.1	28 0.1	5 0.0	2 0.0	0 0.0	3 0.3	0 0.0	1 0.7	0 0.0	0 0.0	0 0.0
E	74 0.1	23 0.1	6 0.0	27 0.3	14 1.0	3 0.3	1 0.2	0 0.0	0 0.0	0 0.0	0 0.0
F	3,661 5.1	1,736 3.9	918 5.8	650 7.7	135 9.8	89 9.5	56 13.2	25 17.5	20 20.2	22 25.9	10 22.2
G	19,387 27.0	13,547 30.3	3,837 24.4	1,544 18.4	222 16.1	139 14.8	59 13.9	17 11.9	11 11.1	7 8.2	4 8.9
H	919 1.3	497 1.1	127 0.8	166 2.0	33 2.4	41 4.4	31 7.3	12 8.4	8 8.1	2 2.4	2 4.4
I	11,464 15.9	7,181 16.1	3,288 20.9	914 10.9	51 3.7	23 2.5	4 0.9	0 0.0	2 2.0	1 1.2	0 0.0
J	3,565 5.0	2,078 4.7	534 3.4	612 7.3	176 12.7	89 9.5	47 11.1	13 9.1	10 10.1	2 2.4	4 8.9
K	1,426 2.0	668 1.5	266 1.7	363 4.3	69 5.0	38 4.1	15 3.5	4 2.8	2 2.0	1 1.2	0 0.0
L	3,972 5.5	2,912 6.5	713 4.5	272 3.2	36 2.6	17 1.8	10 2.4	6 4.2	3 3.0	1 1.2	2 4.4
M	6,858 9.5	4,121 9.2	1,451 9.2	873 10.4	176 12.7	136 14.5	50 11.8	16 11.2	18 18.2	14 16.5	3 6.7
N	1,954 2.7	1,130 2.5	287 1.8	274 3.3	75 5.4	69 7.4	49 11.5	23 16.1	12 12.1	26 30.6	9 20.0
P	3,120 4.3	1,758 3.9	726 4.6	469 5.6	70 5.1	66 7.0	20 4.7	2 1.4	2 2.0	4 4.7	3 6.7
Q	5,076 7.1	2,092 4.7	1,512 9.6	1,083 12.9	180 13.0	141 15.0	41 9.6	11 7.7	7 7.1	2 2.4	7 15.6
R	1,558 2.2	890 2.0	419 2.7	211 2.5	15 1.1	8 0.9	10 2.4	2 1.4	1 1.0	1 1.2	1 2.2
S	4,100 5.7	3,139 7.0	591 3.8	296 3.5	37 2.7	24 2.6	10 2.4	1 0.7	2 2.0	0 0.0	0 0.0

<표 5-5> 산업별(대분류)·규모별 사업체수(서울서부)¹⁾

(단위: 개소, %)

	총계	1-4인	5-9인	10-29인	30-49인	50-99인	100-199인	200-299인	300-499인	500-999인	1,000인 이상
총계	51,657 100.0	32,583 100.0	11,017 100.0	5,852 100.0	934 100.0	691 100.0	312 100.0	104 100.0	85 100.0	40 100.0	39 100.0
A	5 0.0	4 0.0	1 0.0	0 0.0	0 0.0	0 0.0	0 0.0	0 0.0	0 0.0	0 0.0	0 0.0
B	0 0.0	0 0.0	0 0.0	0 0.0	0 0.0	0 0.0	0 0.0	0 0.0	0 0.0	0 0.0	0 0.0
C	1,632 3.2	1,143 3.5	325 2.9	134 2.3	20 2.1	4 0.6	6 1.9	0 0.0	0 0.0	0 0.0	0 0.0
D	18 0.0	7 0.0	2 0.0	2 0.0	1 0.1	4 0.6	2 0.6	0 0.0	0 0.0	0 0.0	0 0.0
E	58 0.1	21 0.1	7 0.1	15 0.3	11 1.2	4 0.6	0 0.0	0 0.0	0 0.0	0 0.0	0 0.0
F	1,823 3.5	1,002 3.1	447 4.1	262 4.5	36 3.9	42 6.1	13 4.2	6 5.8	11 12.9	2 5.0	2 5.1
G	11,333 21.9	7,832 24.0	2,208 20.0	978 16.7	145 15.5	88 12.7	53 17.0	15 14.4	10 11.8	3 7.5	1 2.6
H	1,017 2.0	507 1.6	198 1.8	192 3.3	45 4.8	33 4.8	28 9.0	9 8.7	4 4.7	1 2.5	0 0.0
I	11,216 21.7	7,158 22.0	3,086 28.0	902 15.4	43 4.6	19 2.7	6 1.9	0 0.0	0 0.0	2 5.0	0 0.0
J	3,793 7.3	2,289 7.0	594 5.4	561 9.6	140 15.0	106 15.3	50 16.0	20 19.2	21 24.7	8 20.0	4 10.3
K	1,072 2.1	427 1.3	198 1.8	315 5.4	54 5.8	42 6.1	17 5.4	6 5.8	7 8.2	6 15.0	0 0.0
L	2,712 5.3	1,965 6.0	509 4.6	201 3.4	19 2.0	12 1.7	4 1.3	1 1.0	1 1.2	0 0.0	0 0.0
M	4,367 8.5	2,934 9.0	750 6.8	455 7.8	95 10.2	67 9.7	31 9.9	11 10.6	10 11.8	5 12.5	9 23.1
N	1,561 3.0	963 3.0	219 2.0	176 3.0	69 7.4	47 6.8	39 12.5	15 14.4	11 12.9	9 22.5	13 33.3
P	2,482 4.8	1,375 4.2	592 5.4	329 5.6	68 7.3	85 12.3	19 6.1	2 1.9	4 4.7	1 2.5	7 17.9
Q	3,751 7.3	1,509 4.6	1,031 9.4	904 15.4	141 15.1	110 15.9	28 9.0	18 17.3	6 7.1	1 2.5	3 7.7
R	1,234 2.4	750 2.3	308 2.8	148 2.5	15 1.6	8 1.2	3 1.0	1 1.0	0 0.0	1 2.5	0 0.0
S	3,583 6.9	2,697 8.3	542 4.9	278 4.8	32 3.4	20 2.9	13 4.2	0 0.0	0 0.0	1 2.5	0 0.0

산업대분류

A 농업, 임업 및 어업

B 광업

C 제조업

D 전기, 가스, 증기 및 공기조절 공급업

E 수도, 하수 및 폐기물처리, 원료재생업

F 건설업

G 도매 및 소매업

H 운수 및 창고업

I 숙박 및 음식점업

J 정보통신업

K 금융 및 보험업

L 부동산업

M 전문, 과학 및 기술 서비스업

N 사업시설관리, 사업지원 및 임대

서비스업

P 교육서비스업

Q 보건업 및 사회복지 서비스업

R 예술, 스포츠 및 여가관련 서비스업

S 협회 및 단체, 수리 및 기타

개인서비스업

1) "O. 공공행정, 국방 및 사회보장행정", "T. 가구내 고용활동 및 달리 분류되지 않은 자가소비 생산활동", "U. 국제·외국기관"은 제외됨

<표 5-6> 산업별(대분류)·규모별 사업체수(서울남부)

(단위: 개소, %)

	총계	1-4인	5-9인	10-29인	30-49인	50-99인	100-199인	200-299인	300-499인	500-999인	1,000인 이상
총계	58,865 100.0	36,231 100.0	12,608 100.0	7,049 100.0	1,231 100.0	908 100.0	409 100.0	158 100.0	131 100.0	71 100.0	69 100.0
A	4 0.0	4 0.0	0 0.0	0 0.0	0 0.0	0 0.0	0 0.0	0 0.0	0 0.0	0 0.0	0 0.0
B	0 0.0	0 0.0	0 0.0	0 0.0	0 0.0	0 0.0	0 0.0	0 0.0	0 0.0	0 0.0	0 0.0
C	2,804 4.8	1,856 5.1	539 4.3	324 4.6	47 3.8	29 3.2	6 1.5	1 0.6	2 1.5	0 0.0	0 0.0
D	34 0.1	20 0.1	3 0.0	2 0.0	1 0.1	4 0.4	1 0.2	1 0.6	1 0.8	1 1.4	0 0.0
E	87 0.1	33 0.1	16 0.1	19 0.3	16 1.3	2 0.2	0 0.0	1 0.6	0 0.0	0 0.0	0 0.0
F	3,226 5.5	1,829 5.0	732 5.8	439 6.2	91 7.4	64 7.0	39 9.5	14 8.9	13 9.9	4 5.6	1 1.4
G	13,370 22.7	9,122 25.2	2,701 21.4	1,235 17.5	152 12.3	82 9.0	47 11.5	13 8.2	13 9.9	3 4.2	2 2.9
H	2,065 3.5	1,067 2.9	438 3.5	316 4.5	77 6.3	93 10.2	44 10.8	12 7.6	7 5.3	5 7.0	6 8.7
I	8,968 15.2	5,472 15.1	2,619 20.8	808 11.5	43 3.5	21 2.3	3 0.7	1 0.6	1 0.8	0 0.0	0 0.0
J	3,748 6.4	2,162 6.0	601 4.8	605 8.6	165 13.4	113 12.4	59 14.4	15 9.5	21 16.0	5 7.0	2 2.9
K	2,943 5.0	1,688 4.7	423 3.4	514 7.3	103 8.4	105 11.6	39 9.5	20 12.7	28 21.4	11 15.5	12 17.4
L	3,076 5.2	2,147 5.9	613 4.9	263 3.7	30 2.4	14 1.5	6 1.5	0 0.0	2 1.5	0 0.0	1 1.4
M	5,078 8.6	3,252 9.0	998 7.9	551 7.8	108 8.8	88 9.7	31 7.6	22 13.9	11 8.4	5 7.0	12 17.4
N	1,850 3.1	1,031 2.8	262 2.1	222 3.1	97 7.9	69 7.6	62 15.2	32 20.3	21 16.0	28 39.4	26 37.7
P	2,696 4.6	1,467 4.0	696 5.5	403 5.7	59 4.8	56 6.2	13 3.2	0 0.0	0 0.0	2 2.8	0 0.0
Q	4,101 7.0	1,609 4.4	1,157 9.2	914 13.0	192 15.6	138 15.2	45 11.0	22 13.9	11 8.4	6 8.5	7 10.1
R	1,208 2.1	718 2.0	320 2.5	145 2.1	7 0.6	12 1.3	6 1.5	0 0.0	0 0.0	0 0.0	0 0.0
S	3,607 6.1	2,754 7.6	490 3.9	289 4.1	43 3.5	18 2.0	8 2.0	4 2.5	0 0.0	1 1.4	0 0.0

<표 5-7> 산업별(대분류)·규모별 사업체수(서울북부)¹⁾

(단위: 개소, %)

	총계	1-4인	5-9인	10-29인	30-49인	50-99인	100-199인	200-299인	300-499인	500-999인	1,000인 이상
총계	42,073 100.0	26,144 100.0	9,645 100.0	4,816 100.0	674 100.0	488 100.0	193 100.0	42 100.0	29 100.0	27 100.0	15 100.0
A	2 0.0	2 0.0	0 0.0	0 0.0	0 0.0	0 0.0	0 0.0	0 0.0	0 0.0	0 0.0	0 0.0
B	0 0.0	0 0.0	0 0.0	0 0.0	0 0.0	0 0.0	0 0.0	0 0.0	0 0.0	0 0.0	0 0.0
C	4,402 10.5	2,770 10.6	1,045 10.8	557 11.6	22 3.3	8 1.6	0 0.0	0 0.0	0 0.0	0 0.0	0 0.0
D	15 0.0	8 0.0	1 0.0	0 0.0	0 0.0	5 1.0	1 0.5	0 0.0	0 0.0	0 0.0	0 0.0
E	66 0.2	30 0.1	10 0.1	18 0.4	6 0.9	2 0.4	0 0.0	0 0.0	0 0.0	0 0.0	0 0.0
F	1,971 4.7	1,149 4.4	458 4.7	288 6.0	45 6.7	22 4.5	5 2.6	0 0.0	3 10.3	1 3.7	0 0.0
G	8,201 19.5	5,716 21.9	1,749 18.1	629 13.1	58 8.6	32 6.6	13 6.7	2 4.8	2 6.9	0 0.0	0 0.0
H	552 1.3	247 0.9	73 0.8	98 2.0	20 3.0	48 9.8	43 22.3	12 28.6	8 27.6	3 11.1	0 0.0
I	8,014 19.0	5,260 20.1	2,147 22.3	566 11.8	26 3.9	14 2.9	0 0.0	1 2.4	0 0.0	0 0.0	0 0.0
J	763 1.8	560 2.1	111 1.2	68 1.4	18 2.7	3 0.6	3 1.6	0 0.0	0 0.0	0 0.0	0 0.0
K	786 1.9	232 0.9	183 1.9	270 5.6	52 7.7	44 9.0	4 2.1	0 0.0	0 0.0	0 0.0	1 6.7
L	2,153 5.1	1,441 5.5	520 5.4	172 3.6	12 1.8	5 1.0	0 0.0	0 0.0	1 3.4	2 7.4	0 0.0
M	1,670 4.0	1,139 4.4	343 3.6	132 2.7	30 4.5	15 3.1	6 3.1	1 2.4	2 6.9	1 3.7	1 6.7
N	924 2.2	554 2.1	121 1.3	129 2.7	42 6.2	31 6.4	25 13.0	7 16.7	5 17.2	8 29.6	2 13.3
P	2,552 6.1	1,369 5.2	632 6.6	356 7.4	71 10.5	85 17.4	23 11.9	1 2.4	2 6.9	8 29.6	5 33.3
Q	5,148 12.2	1,957 7.5	1,499 15.5	1,202 25.0	231 34.3	160 32.8	65 33.7	18 42.9	6 20.7	4 14.8	6 40.0
R	1,162 2.8	697 2.7	293 3.0	153 3.2	12 1.8	5 1.0	2 1.0	0 0.0	0 0.0	0 0.0	0 0.0
S	3,692 8.8	3,013 11.5	460 4.8	178 3.7	29 4.3	9 1.8	3 1.6	0 0.0	0 0.0	0 0.0	0 0.0

산업대분류

A 농업, 임업 및 어업

B 광업

C 제조업

D 전기, 가스, 증기 및 공기조절 공급업

E 수도, 하수 및 폐기물처리, 원료재생업

F 건설업

G 도매 및 소매업

H 운수 및 창고업

I 숙박 및 음식점업

J 정보통신업

K 금융 및 보험업

L 부동산업

M 전문, 과학 및 기술 서비스업

N 사업시설관리, 사업지원 및 임대 서비스업

P 교육서비스업

Q 보건업 및 사회복지 서비스업

R 예술, 스포츠 및 여가관련 서비스업

S 협회 및 단체, 수리 및 기타

개인서비스업

1) "O. 공공행정, 국방 및 사회보장행정", "T. 가구내 고용활동 및 달리 분류되지 않은 자가소비 생산활동", "U. 국제·외국기관"은 제외됨

<표 5-8> 산업별(대분류)·규모별 사업체수(서울관악)

(단위: 개소, %)

	총계	1~4인	5~9인	10~29인	30~49인	50~99인	100~199인	200~299인	300~499인	500~999인	1,000인 이상
총계	63,316 100.0	39,797 100.0	13,077 100.0	7,655 100.0	1,290 100.0	893 100.0	356 100.0	109 100.0	69 100.0	44 100.0	26 100.0
A	10 0.0	8 0.0	2 0.0	0 0.0	0 0.0	0 0.0	0 0.0	0 0.0	0 0.0	0 0.0	0 0.0
B	0 0.0	0 0.0	0 0.0	0 0.0	0 0.0	0 0.0	0 0.0	0 0.0	0 0.0	0 0.0	0 0.0
C	6,625 10.5	3,852 9.7	1,457 11.1	1,002 13.1	171 13.3	110 12.3	29 8.1	2 1.8	1 1.4	0 0.0	1 3.8
D	16 0.0	8 0.0	2 0.0	2 0.0	0 0.0	3 0.3	1 0.3	0 0.0	0 0.0	0 0.0	0 0.0
E	61 0.1	20 0.1	8 0.1	19 0.2	11 0.9	2 0.2	1 0.3	0 0.0	0 0.0	0 0.0	0 0.0
F	2,667 4.2	1,385 3.5	656 5.0	431 5.6	98 7.6	48 5.4	27 7.6	4 3.7	13 18.8	4 9.1	1 3.8
G	16,375 25.9	12,023 30.2	2,906 22.2	1,183 15.5	160 12.4	64 7.2	33 9.3	4 3.7	1 1.4	0 0.0	1 3.8
H	844 1.3	445 1.1	173 1.3	153 2.0	25 1.9	25 2.8	16 4.5	4 3.7	1 1.4	2 4.5	0 0.0
I	8,575 13.5	5,766 14.5	2,262 17.3	506 6.6	22 1.7	17 1.9	1 0.3	0 0.0	1 1.4	0 0.0	0 0.0
J	6,269 9.9	3,386 8.5	1,146 8.8	1,157 15.1	280 21.7	184 20.6	67 18.8	25 22.9	13 18.8	7 15.9	4 15.4
K	1,053 1.7	433 1.1	186 1.4	330 4.3	58 4.5	29 3.2	11 3.1	4 3.7	2 2.9	0 0.0	0 0.0
L	2,841 4.5	2,091 5.3	502 3.8	215 2.8	13 1.0	9 1.0	5 1.4	2 1.8	2 2.9	2 4.5	0 0.0
M	5,459 8.6	3,195 8.0	1,102 8.4	812 10.6	138 10.7	117 13.1	54 15.2	18 16.5	10 14.5	9 20.5	4 15.4
N	1,833 2.9	971 2.4	304 2.3	288 3.8	80 6.2	81 9.1	41 11.5	28 25.7	14 20.3	17 38.6	9 34.6
P	2,228 3.5	1,250 3.1	509 3.9	332 4.3	61 4.7	58 6.5	10 2.8	1 0.9	5 7.2	0 0.0	2 7.7
Q	4,064 6.4	1,662 4.2	1,158 8.9	896 11.7	146 11.3	127 14.2	48 13.5	15 13.8	6 8.7	2 4.5	4 15.4
R	1,151 1.8	699 1.8	306 2.3	130 1.7	7 0.5	6 0.7	3 0.8	0 0.0	0 0.0	0 0.0	0 0.0
S	3,245 5.1	2,603 6.5	398 3.0	199 2.6	20 1.6	13 1.5	9 2.5	2 1.8	0 0.0	1 2.3	0 0.0

<표 6-1> 산업별(대분류)·규모별 종사자수(서울지역)¹⁾

(단위: 명, %)

	총계	1~4인	5~9인	10~29인	30~49인	50~99인	100~199인	200~299인	300~499인	500~999인	1,000인 이상
총계	4,766,023 100.0	638,393 100.0	583,601 100.0	790,483 100.0	324,387 100.0	438,291 100.0	405,033 100.0	236,790 100.0	274,790 100.0	333,811 100.0	740,444 100.0
A	362 0.0	93 0.0	71 0.0	48 0.0	0 0.0	150 0.0	0 0.0	0 0.0	0 0.0	0 0.0	0 0.0
B	187 0.0	20 0.0	14 0.0	10 0.0	72 0.0	71 0.0	0 0.0	0 0.0	0 0.0	0 0.0	0 0.0
C	199,805 4.2	50,850 8.0	37,568 6.4	51,158 6.5	16,360 5.0	17,882 4.1	11,734 2.9	4,329 1.8	3,413 1.2	2,527 0.8	3,984 0.5
D	5,839 0.1	193 0.0	153 0.0	252 0.0	197 0.1	1,967 0.4	1,175 0.3	1,082 0.5	317 0.1	503 0.2	0 0.0
E	7,774 0.2	347 0.1	351 0.1	2,026 0.3	2,728 0.8	1,620 0.4	264 0.1	438 0.2	0 0.0	0 0.0	0 0.0
F	345,183 7.2	22,957 3.6	26,646 4.6	45,283 5.7	20,072 6.2	26,200 6.0	31,802 7.9	20,003 8.4	30,733 11.2	43,802 13.1	77,685 10.5
G	702,838 14.7	170,908 26.8	122,208 20.9	129,670 16.4	48,836 15.1	58,633 13.4	61,825 15.3	26,830 11.3	31,317 11.4	24,874 7.5	27,737 3.7
H	173,224 3.6	9,519 1.5	9,728 1.7	21,809 2.8	10,459 3.2	22,321 5.1	27,544 6.8	14,927 6.3	13,790 5.0	12,052 3.6	31,075 4.2
I	370,702 7.8	122,151 19.1	126,369 21.7	83,032 10.5	12,468 3.8	10,793 2.5	4,014 1.0	2,579 1.1	2,428 0.9	3,163 0.9	3,705 0.5
J	458,729 9.6	29,142 4.6	28,423 4.9	72,673 9.2	45,603 14.1	58,242 13.3	59,091 14.6	34,884 14.7	42,181 15.4	31,329 9.4	57,161 7.7
K	291,249 6.1	11,189 1.8	14,614 2.5	47,368 6.0	22,258 6.9	30,088 6.9	24,189 6.0	15,006 6.3	25,166 9.2	29,913 9.0	71,458 9.7
L	143,292 3.0	38,302 6.0	29,442 5.0	28,048 3.5	8,823 2.7	7,772 1.8	8,423 2.1	4,424 1.9	5,049 1.8	4,627 1.4	8,382 1.1
M	581,565 12.2	56,433 8.8	53,598 9.2	87,169 11.0	38,661 11.9	60,480 13.8	50,981 12.6	37,818 16.0	41,605 15.1	53,291 16.0	101,529 13.7
N	555,770 11.7	15,358 2.4	12,989 2.2	28,638 3.6	20,797 6.4	32,860 7.5	49,242 12.2	38,168 16.1	45,443 16.5	95,764 28.7	216,511 29.2
P	241,711 5.1	25,439 4.0	28,107 4.8	43,406 5.5	18,295 5.6	35,083 8.0	18,526 4.6	3,399 1.4	8,996 3.3	15,591 4.7	44,869 6.1
Q	495,671 10.4	35,131 5.5	56,176 9.6	104,434 13.2	44,339 13.7	58,265 13.3	42,074 10.4	29,105 12.3	19,774 7.2	11,240 3.4	95,133 12.8
R	62,628 1.3	13,007 2.0	14,366 2.5	15,768 2.0	3,817 1.2	5,146 1.2	4,285 1.1	998 0.4	1,420 0.5	2,606 0.8	1,215 0.2
S	129,494 2.7	37,354 5.9	22,778 3.9	29,691 3.8	10,602 3.3	10,718 2.4	9,864 2.4	2,800 1.2	3,158 1.1	2,529 0.8	0 0.0

산업대분류

- | | | |
|-------------------------|--------------------|---------------------------|
| A 농업, 임업 및 어업 | G 도매 및 소매업 | N 사업시설관리, 사업지원 및 임대 서비스업 |
| B 광업 | H 운수 및 창고업 | P 교육서비스업 |
| C 제조업 | I 숙박 및 음식점업 | Q 보건업 및 사회복지 서비스업 |
| D 전기, 가스, 증기 및 공기조절 공급업 | J 정보통신업 | R 예술, 스포츠 및 여가관련 서비스업 |
| E 수도, 하수 및 폐기물처리, 원료재생업 | K 금융 및 보험업 | S 협회 및 단체, 수리 및 기타 개인서비스업 |
| F 건설업 | L 부동산업 | |
| | M 전문, 과학 및 기술 서비스업 | |

1) "O. 공공행정, 국방 및 사회보장행정", "T. 가구내 고용활동 및 달리 분류되지 않은 자가소비 생산활동", "U. 국제·외국기관"은 제외됨

<표 6-2> 산업별(대분류)·규모별 종사자수(서울본청)

(단위: 명, %)

	총계	1~4인	5~9인	10~29인	30~49인	50~99인	100~199인	200~299인	300~499인	500~999인	1,000인 이상
총계	1,119,729 100.0	147,858 100.0	117,397 100.0	155,377 100.0	63,589 100.0	88,776 100.0	96,156 100.0	60,299 100.0	69,289 100.0	88,645 100.0	232,343 100.0
A	61 0.0	16 0.0	29 0.0	16 0.0	0 0.0	0 0.0	0 0.0	0 0.0	0 0.0	0 0.0	0 0.0
B	86 0.0	15 0.0	0 0.0	0 0.0	0 0.0	71 0.1	0 0.0	0 0.0	0 0.0	0 0.0	0 0.0
C	40,706 3.6	16,185 10.9	9,136 7.8	8,918 5.7	2,014 3.2	1,841 2.1	1,253 1.3	748 1.2	611 0.9	0 0.0	0 0.0
D	1,079 0.1	42 0.0	42 0.0	79 0.1	34 0.1	342 0.4	263 0.3	277 0.5	0 0.0	0 0.0	0 0.0
E	1,061 0.1	51 0.0	36 0.0	220 0.1	420 0.7	334 0.4	0 0.0	0 0.0	0 0.0	0 0.0	0 0.0
F	82,365 7.4	3,222 2.2	3,683 3.1	6,892 4.4	2,769 4.4	4,503 5.1	6,979 7.3	4,061 6.7	4,022 5.8	14,835 16.7	31,399 13.5
G	162,653 14.5	46,441 31.4	24,917 21.2	25,861 16.6	10,063 15.8	13,832 15.6	15,174 15.8	7,847 13.0	10,184 14.7	5,916 6.7	2,418 1.0
H	34,007 3.0	2,467 1.7	2,294 2.0	5,508 3.5	2,341 3.7	3,951 4.5	5,229 5.4	2,289 3.8	1,702 2.5	2,988 3.4	5,238 2.3
I	83,425 7.5	23,421 15.8	27,006 23.0	20,420 13.1	3,409 5.4	3,090 3.5	1,229 1.3	1,205 2.0	0 0.0	1,094 1.2	2,551 1.1
J	90,686 8.1	5,499 3.7	4,630 3.9	11,162 7.2	6,702 10.5	11,009 12.4	11,931 12.4	9,368 15.5	11,302 16.3	8,258 9.3	10,825 4.7
K	113,509 10.1	3,204 2.2	3,440 2.9	12,235 7.9	7,018 11.0	8,649 9.7	8,621 9.0	4,755 7.9	7,325 10.6	12,213 13.8	46,049 19.8
L	33,538 3.0	8,800 6.0	6,292 5.4	6,244 4.0	3,027 4.8	2,228 2.5	3,100 3.2	1,215 2.0	650 0.9	0 0.0	1,982 0.9
M	159,785 14.3	15,342 10.4	13,865 11.8	22,552 14.5	8,806 13.8	14,596 16.4	13,385 13.9	12,775 21.2	12,664 18.3	15,361 17.3	30,439 13.1
N	145,811 13.0	4,330 2.9	3,488 3.0	6,234 4.0	4,826 7.6	8,044 9.1	12,642 13.1	8,171 13.6	11,676 16.9	20,783 23.4	65,617 28.2
P	47,474 4.2	3,912 2.6	4,100 3.5	6,507 4.2	2,950 4.6	5,808 6.5	5,448 5.7	1,389 2.3	3,072 4.4	4,717 5.3	9,571 4.1
Q	83,859 7.5	5,443 3.7	8,107 6.9	13,943 9.0	5,711 9.0	6,522 7.3	7,401 7.7	5,511 9.1	3,788 5.5	1,179 1.3	26,254 11.3
R	12,344 1.1	2,459 1.7	2,214 1.9	2,564 1.7	1,272 2.0	1,206 1.4	803 0.8	244 0.4	1,081 1.6	501 0.6	0 0.0
S	27,280 2.4	7,009 4.7	4,118 3.5	6,022 3.9	2,227 3.5	2,750 3.1	2,698 2.8	444 0.7	1,212 1.7	800 0.9	0 0.0

<표 6-3> 산업별(대분류)·규모별 종사자수(서울강남)¹⁾

(단위: 명, %)

	총계	1-4인	5-9인	10-29인	30-49인	50-99인	100-199인	200-299인	300-499인	500-999인	1,000인 이상
총계	715,133 100.0	69,803 100.0	70,872 100.0	118,191 100.0	53,759 100.0	78,638 100.0	78,400 100.0	40,999 100.0	49,646 100.0	57,375 100.0	97,450 100.0
A	101 0.0	16 0.0	0 0.0	20 0.0	0 0.0	65 0.1	0 0.0	0 0.0	0 0.0	0 0.0	0 0.0
B	42 0.0	4 0.0	5 0.0	0 0.0	33 0.1	0 0.0	0 0.0	0 0.0	0 0.0	0 0.0	0 0.0
C	17,095 2.4	1,736 2.5	1,404 2.0	2,350 2.0	1,163 2.2	2,250 2.9	2,232 2.8	473 1.2	1,416 2.9	1,188 2.1	2,883 3.0
D	938 0.1	25 0.0	21 0.0	45 0.0	80 0.1	234 0.3	259 0.3	274 0.7	0 0.0	0 0.0	0 0.0
E	797 0.1	14 0.0	0 0.0	76 0.1	30 0.1	466 0.6	0 0.0	211 0.5	0 0.0	0 0.0	0 0.0
F	50,439 7.1	1,774 2.5	2,379 3.4	5,451 4.6	2,197 4.1	3,567 4.5	5,322 6.8	4,174 10.2	4,159 8.4	5,261 9.2	16,155 16.6
G	126,057 17.6	16,060 23.0	12,730 18.0	19,908 16.8	11,485 21.4	16,934 21.5	18,963 24.2	6,786 16.6	7,303 14.7	10,221 17.8	5,667 5.8
H	8,600 1.2	784 1.1	904 1.3	1,569 1.3	637 1.2	968 1.2	972 1.2	475 1.2	1,725 3.5	566 1.0	0 0.0
I	46,462 6.5	10,891 15.6	15,478 21.8	12,476 10.6	2,127 4.0	1,692 2.2	1,038 1.3	935 2.3	671 1.4	0 0.0	1,154 1.2
J	90,334 12.6	5,315 7.6	4,266 6.0	13,072 11.1	9,495 17.7	13,485 17.1	15,994 20.4	8,160 19.9	6,658 13.4	7,828 13.6	6,061 6.2
K	31,653 4.4	2,040 2.9	2,359 3.3	7,591 6.4	2,437 4.5	4,273 5.4	3,634 4.6	1,719 4.2	2,684 5.4	4,916 8.6	0 0.0
L	26,885 3.8	6,664 9.5	5,037 7.1	5,497 4.7	1,724 3.2	1,599 2.0	1,778 2.3	967 2.4	1,100 2.2	1,353 2.4	1,166 1.2
M	126,802 17.7	11,155 16.0	10,097 14.2	20,240 17.1	9,463 17.6	16,305 20.7	13,759 17.5	8,385 20.5	9,511 19.2	13,915 24.3	13,972 14.3
N	86,240 12.1	1,883 2.7	1,738 2.5	3,947 3.3	2,401 4.5	4,013 5.1	6,661 8.5	4,212 10.3	10,149 20.4	9,729 17.0	41,507 42.6
P	25,820 3.6	3,039 4.4	3,774 5.3	6,968 5.9	2,952 5.5	4,408 5.6	2,401 3.1	424 1.0	937 1.9	917 1.6	0 0.0
Q	50,728 7.1	3,471 5.0	6,437 9.1	12,495 10.6	4,673 8.7	5,085 6.5	3,657 4.7	3,070 7.5	2,205 4.4	750 1.3	8,885 9.1
R	7,498 1.0	1,567 2.2	1,423 2.0	1,907 1.6	489 0.9	1,165 1.5	216 0.3	0 0.0	0 0.0	731 1.3	0 0.0
S	18,642 2.6	3,365 4.8	2,820 4.0	4,579 3.9	2,373 4.4	2,129 2.7	1,514 1.9	734 1.8	1,128 2.3	0 0.0	0 0.0

산업대분류

A 농업, 임업 및 어업
B 광업
C 제조업
D 전기, 가스, 증기 및 공기조절 공급업
E 수도, 하수 및 폐기물처리, 원료재생업
F 건설업

G 도매 및 소매업
H 운수 및 창고업
I 숙박 및 음식점업
J 정보통신업
K 금융 및 보험업
L 부동산업
M 전문, 과학 및 기술 서비스업

N 사업시설관리, 사업지원 및 임대 서비스업
P 교육서비스업
Q 보건업 및 사회복지 서비스업
R 예술, 스포츠 및 여가관련 서비스업
S 협회 및 단체, 수리 및 기타 개인서비스업

1) “O. 공공행정, 국방 및 사회보장행정”, “T. 가구내 고용활동 및 달리 분류되지 않은 자가소비 생산활동”, “U. 국제·외국기관”은 제외됨

<표 6-4> 산업별(대분류)·규모별 종사자수(서울동부)

(단위: 명, %)

	총계	1~4인	5~9인	10~29인	30~49인	50~99인	100~199인	200~299인	300~499인	500~999인	1,000인 이상
총계	747,671 100.0	105,196 100.0	100,090 100.0	128,477 100.0	51,585 100.0	65,146 100.0	57,990 100.0	34,792 100.0	37,120 100.0	61,475 100.0	105,800 100.0
A	159 0.0	37 0.0	25 0.0	12 0.0	0 0.0	85 0.1	0 0.0	0 0.0	0 0.0	0 0.0	0 0.0
B	20 0.0	1 0.0	9 0.0	10 0.0	0 0.0	0 0.0	0 0.0	0 0.0	0 0.0	0 0.0	0 0.0
C	37,502 5.0	7,523 7.2	6,264 6.3	9,953 7.7	3,389 6.6	3,480 5.3	2,801 4.8	2,387 6.9	366 1.0	1,339 2.2	0 0.0
D	591 0.1	50 0.0	35 0.0	27 0.0	0 0.0	224 0.3	0 0.0	255 0.7	0 0.0	0 0.0	0 0.0
E	1,437 0.2	52 0.0	39 0.0	504 0.4	541 1.0	171 0.3	130 0.2	0 0.0	0 0.0	0 0.0	0 0.0
F	90,955 12.2	4,364 4.1	5,911 5.9	10,524 8.2	5,069 9.8	6,289 9.7	8,130 14.0	5,869 16.9	7,199 19.4	15,918 25.9	21,682 20.5
G	131,448 17.6	30,633 29.1	24,229 24.2	23,313 18.1	8,134 15.8	9,620 14.8	7,655 13.2	3,938 11.3	3,806 10.3	4,865 7.9	15,255 14.4
H	23,589 3.2	1,112 1.1	804 0.8	2,580 2.0	1,240 2.4	3,005 4.6	4,228 7.3	2,960 8.5	3,206 8.6	1,792 2.9	2,662 2.5
I	58,988 7.9	20,489 19.5	20,633 20.6	12,371 9.6	1,903 3.7	1,453 2.2	427 0.7	0 0.0	813 2.2	899 1.5	0 0.0
J	60,360 8.1	3,642 3.5	3,478 3.5	10,073 7.8	6,643 12.9	6,039 9.3	6,622 11.4	3,178 9.1	3,491 9.4	1,704 2.8	15,490 14.6
K	18,091 2.4	1,239 1.2	1,911 1.9	5,422 4.2	2,589 5.0	2,527 3.9	1,964 3.4	986 2.8	742 2.0	711 1.2	0 0.0
L	25,952 3.5	6,254 5.9	4,523 4.5	4,017 3.1	1,341 2.6	1,173 1.8	1,376 2.4	1,500 4.3	1,030 2.8	542 0.9	4,196 4.0
M	81,007 10.8	8,601 8.2	9,332 9.3	13,536 10.5	6,641 12.9	9,406 14.4	7,041 12.1	3,931 11.3	7,180 19.3	10,878 17.7	4,461 4.2
N	65,721 8.8	2,254 2.1	1,860 1.9	4,624 3.6	2,776 5.4	5,016 7.7	6,945 12.0	5,772 16.6	4,333 11.7	18,529 30.1	13,612 12.9
P	37,294 5.0	4,487 4.3	4,628 4.6	7,304 5.7	2,617 5.1	4,727 7.3	2,419 4.2	526 1.5	866 2.3	2,434 4.0	7,286 6.9
Q	81,474 10.9	6,151 5.8	9,886 9.9	16,626 12.9	6,811 13.2	9,707 14.9	5,638 9.7	2,742 7.9	2,931 7.9	1,041 1.7	19,941 18.8
R	13,007 1.7	2,119 2.0	2,709 2.7	2,876 2.2	527 1.0	529 0.8	1,327 2.3	543 1.6	339 0.9	823 1.3	1,215 1.1
S	20,076 2.7	6,188 5.9	3,814 3.8	4,705 3.7	1,364 2.6	1,695 2.6	1,287 2.2	205 0.6	818 2.2	0 0.0	0 0.0

<표 6-5> 산업별(대분류)·규모별 종사자수(서울서부)¹⁾

(단위: 명, %)

	총계	1-4인	5-9인	10-29인	30-49인	50-99인	100-199인	200-299인	300-499인	500-999인	1,000인 이상
총계	518,346 100.0	75,251 100.0	70,251 100.0	89,467 100.0	35,132 100.0	48,007 100.0	42,622 100.0	25,423 100.0	31,612 100.0	26,398 100.0	74,183 100.0
A	12 0.0	6 0.0	6 0.0	0 0.0	0 0.0	0 0.0	0 0.0	0 0.0	0 0.0	0 0.0	0 0.0
B	0 0.0	0 0.0	0 0.0	0 0.0	0 0.0	0 0.0	0 0.0	0 0.0	0 0.0	0 0.0	0 0.0
C	8,820 1.7	2,884 3.8	2,009 2.9	2,110 2.4	729 2.1	261 0.5	827 1.9	0 0.0	0 0.0	0 0.0	0 0.0
D	685 0.1	11 0.0	14 0.0	38 0.0	45 0.1	290 0.6	287 0.7	0 0.0	0 0.0	0 0.0	0 0.0
E	1,015 0.2	33 0.0	47 0.1	233 0.3	441 1.3	261 0.5	0 0.0	0 0.0	0 0.0	0 0.0	0 0.0
F	27,482 5.3	2,469 3.3	2,876 4.1	4,143 4.6	1,290 3.7	2,721 5.7	1,822 4.3	1,477 5.8	4,158 13.2	1,216 4.6	5,310 7.2
G	75,121 14.5	17,037 22.6	13,974 19.9	15,047 16.8	5,404 15.4	6,076 12.7	7,301 17.1	3,643 14.3	3,767 11.9	1,872 7.1	1,000 1.3
H	17,639 3.4	1,174 1.6	1,275 1.8	3,058 3.4	1,666 4.7	2,425 5.1	3,760 8.8	2,197 8.6	1,461 4.6	623 2.4	0 0.0
I	56,651 10.9	20,179 26.8	19,448 27.7	12,331 13.8	1,580 4.5	1,169 2.4	774 1.8	0 0.0	0 0.0	1,170 4.4	0 0.0
J	61,185 11.8	3,858 5.1	3,907 5.6	8,828 9.9	5,289 15.1	7,560 15.7	6,932 16.3	4,798 18.9	7,967 25.2	5,117 19.4	6,929 9.3
K	21,811 4.2	858 1.1	1,376 2.0	4,773 5.3	2,082 5.9	2,726 5.7	2,333 5.5	1,595 6.3	2,362 7.5	3,706 14.0	0 0.0
L	13,246 2.6	4,331 5.8	3,238 4.6	2,997 3.3	708 2.0	768 1.6	556 1.3	246 1.0	402 1.3	0 0.0	0 0.0
M	55,943 10.8	5,782 7.7	4,743 6.8	7,327 8.2	3,532 10.1	4,757 9.9	4,146 9.7	2,694 10.6	3,835 12.1	3,414 12.9	15,713 21.2
N	53,153 10.3	1,758 2.3	1,427 2.0	2,974 3.3	2,594 7.4	3,268 6.8	5,458 12.8	3,694 14.5	4,045 12.8	6,895 26.1	21,040 28.4
P	40,346 7.8	3,369 4.5	3,828 5.4	5,358 6.0	2,596 7.4	6,062 12.6	2,456 5.8	521 2.0	1,477 4.7	720 2.7	13,959 18.8
Q	59,184 11.4	4,453 5.9	6,695 9.5	13,938 15.6	5,395 15.4	7,660 16.0	3,733 8.8	4,347 17.1	2,138 6.8	593 2.2	10,232 13.8
R	8,232 1.6	1,690 2.2	1,977 2.8	2,222 2.5	567 1.6	603 1.3	411 1.0	211 0.8	0 0.0	551 2.1	0 0.0
S	17,821 3.4	5,359 7.1	3,411 4.9	4,090 4.6	1,214 3.5	1,400 2.9	1,826 4.3	0 0.0	0 0.0	521 2.0	0 0.0

산업대분류

A 농업, 임업 및 어업

B 광업

C 제조업

D 전기, 가스, 증기 및 공기조절 공급업

E 수도, 하수 및 폐기물처리, 원료재생업

F 건설업

G 도매 및 소매업

H 운수 및 창고업

I 숙박 및 음식점업

J 정보통신업

K 금융 및 보험업

L 부동산업

M 전문, 과학 및 기술 서비스업

N 사업시설관리, 사업지원 및 임대 서비스업

P 교육서비스업

Q 보건업 및 사회복지 서비스업

R 예술, 스포츠 및 여가관련 서비스업

S 협회 및 단체, 수리 및 기타 개인서비스업

1) "O. 공공행정, 국방 및 사회보장행정", "T. 가구내 고용활동 및 달리 분류되지 않은 자가소비 생산활동", "U. 국제·외국기관"은 제외됨

<표 6-6> 산업별(대분류)·규모별 종사자수(서울남부)

(단위: 명, %)

	총계	1~4인	5~9인	10~29인	30~49인	50~99인	100~199인	200~299인	300~499인	500~999인	1,000인 이상
총계	733,354 100.0	83,644 100.0	80,738 100.0	109,056 100.0	46,139 100.0	62,420 100.0	56,916 100.0	38,504 100.0	50,512 100.0	49,404 100.0	156,021 100.0
A	4 0.0	4 0.0	0 0.0	0 0.0	0 0.0	0 0.0	0 0.0	0 0.0	0 0.0	0 0.0	0 0.0
B	0 0.0	0 0.0	0 0.0	0 0.0	0 0.0	0 0.0	0 0.0	0 0.0	0 0.0	0 0.0	0 0.0
C	18,839 2.6	4,753 5.7	3,358 4.2	5,168 4.7	1,749 3.8	1,956 3.1	917 1.6	245 0.6	693 1.4	0 0.0	0 0.0
D	1,688 0.2	31 0.0	19 0.0	39 0.0	38 0.1	304 0.5	161 0.3	276 0.7	317 0.6	503 1.0	0 0.0
E	1,459 0.2	79 0.1	113 0.1	317 0.3	603 1.3	120 0.2	0 0.0	227 0.6	0 0.0	0 0.0	0 0.0
F	42,703 5.8	4,806 5.7	4,651 5.8	7,023 6.4	3,357 7.3	4,300 6.9	5,260 9.2	3,431 8.9	4,980 9.9	2,874 5.8	2,021 1.3
G	87,095 11.9	20,682 24.7	16,996 21.1	18,923 17.4	5,668 12.3	5,630 9.0	6,617 11.6	3,107 8.1	5,085 10.1	2,000 4.0	2,387 1.5
H	57,698 7.9	2,450 2.9	2,876 3.6	4,998 4.6	2,916 6.3	6,633 10.6	5,760 10.1	2,883 7.5	2,688 5.3	3,319 6.7	23,175 14.9
I	47,617 6.5	15,752 18.8	16,534 20.5	11,185 10.3	1,608 3.5	1,472 2.4	366 0.6	238 0.6	462 0.9	0 0.0	0 0.0
J	65,490 8.9	3,789 4.5	3,936 4.9	9,813 9.0	6,193 13.4	7,463 12.0	8,321 14.6	3,500 9.1	7,801 15.4	3,577 7.2	11,097 7.1
K	78,016 10.6	2,491 3.0	2,894 3.6	8,023 7.4	3,904 8.5	7,157 11.5	5,614 9.9	4,916 12.8	11,244 22.3	8,367 16.9	23,406 15.0
L	17,026 2.3	4,549 5.4	3,914 4.8	3,805 3.5	1,116 2.4	1,024 1.6	800 1.4	0 0.0	780 1.5	0 0.0	1,038 0.7
M	79,217 10.8	6,602 7.9	6,350 7.9	8,554 7.8	4,037 8.7	6,212 10.0	4,480 7.9	5,370 13.9	3,949 7.8	3,571 7.2	30,092 19.3
N	112,240 15.3	1,999 2.4	1,722 2.1	3,731 3.4	3,659 7.9	4,859 7.8	8,743 15.4	7,933 20.6	8,359 16.5	20,145 40.8	51,090 32.7
P	23,711 3.2	3,876 4.6	4,478 5.5	6,443 5.9	2,142 4.6	3,832 6.1	1,861 3.3	0 0.0	0 0.0	1,079 2.2	0 0.0
Q	74,282 10.1	4,887 5.8	7,573 9.4	14,344 13.2	7,271 15.8	9,380 15.0	6,109 10.7	5,396 14.0	4,154 8.2	3,453 7.0	11,715 7.5
R	8,007 1.1	1,705 2.0	2,127 2.6	2,175 2.0	258 0.6	833 1.3	909 1.6	0 0.0	0 0.0	0 0.0	0 0.0
S	18,262 2.5	5,189 6.2	3,197 4.0	4,515 4.1	1,620 3.5	1,245 2.0	998 1.8	982 2.6	0 0.0	516 1.0	0 0.0

<표 6-7> 산업별(대분류)·규모별 종사자수(서울북부)¹⁾

(단위: 명, %)

	총계	1-4인	5-9인	10-29인	30-49인	50-99인	100-199인	200-299인	300-499인	500-999인	1,000인 이상
총계	349,239 100.0	65,168 100.0	61,097 100.0	71,667 100.0	25,608 100.0	33,701 100.0	25,481 100.0	10,627 100.0	10,479 100.0	19,713 100.0	25,698 100.0
A	4 0.0	4 0.0	0 0.0	0 0.0	0 0.0	0 0.0	0 0.0	0 0.0	0 0.0	0 0.0	0 0.0
B	0 0.0	0 0.0	0 0.0	0 0.0	0 0.0	0 0.0	0 0.0	0 0.0	0 0.0	0 0.0	0 0.0
C	22,589 6.5	7,951 12.2	6,206 10.2	7,031 9.8	871 3.4	530 1.6	0 0.0	0 0.0	0 0.0	0 0.0	0 0.0
D	495 0.1	19 0.0	8 0.0	0 0.0	0 0.0	365 1.1	103 0.4	0 0.0	0 0.0	0 0.0	0 0.0
E	872 0.2	73 0.1	61 0.1	347 0.5	257 1.0	134 0.4	0 0.0	0 0.0	0 0.0	0 0.0	0 0.0
F	16,003 4.6	2,966 4.6	2,953 4.8	4,373 6.1	1,658 6.5	1,454 4.3	702 2.8	0 0.0	1,091 10.4	806 4.1	0 0.0
G	41,194 11.8	13,481 20.7	11,036 18.1	9,216 12.9	2,187 8.5	2,178 6.5	1,778 7.0	516 4.9	802 7.7	0 0.0	0 0.0
H	19,783 5.7	574 0.9	478 0.8	1,512 2.1	756 3.0	3,555 10.5	5,477 21.5	3,094 29.1	2,703 25.8	1,634 8.3	0 0.0
I	37,911 10.9	14,982 23.0	13,314 21.8	7,569 10.6	1,010 3.9	835 2.5	0 0.0	201 1.9	0 0.0	0 0.0	0 0.0
J	4,028 1.2	999 1.5	715 1.2	1,079 1.5	670 2.6	208 0.6	357 1.4	0 0.0	0 0.0	0 0.0	0 0.0
K	13,371 3.8	512 0.8	1,329 2.2	4,121 5.8	2,015 7.9	2,787 8.3	604 2.4	0 0.0	0 0.0	0 0.0	2,003 7.8
L	11,627 3.3	3,472 5.3	3,288 5.4	2,348 3.3	431 1.7	341 1.0	0 0.0	0 0.0	334 3.2	1,413 7.2	0 0.0
M	13,150 3.8	2,500 3.8	2,138 3.5	2,119 3.0	1,122 4.4	1,054 3.1	802 3.1	240 2.3	822 7.8	591 3.0	1,762 6.9
N	23,530 6.7	1,137 1.7	792 1.3	2,262 3.2	1,528 6.0	2,080 6.2	3,451 13.5	1,774 16.7	1,802 17.2	6,420 32.6	2,284 8.9
P	41,694 11.9	3,618 5.6	4,053 6.6	5,590 7.8	2,732 10.7	6,287 18.7	2,721 10.7	288 2.7	730 7.0	5,724 29.0	9,951 38.7
Q	82,983 23.8	5,801 8.9	9,862 16.1	19,031 26.6	8,884 34.7	11,021 32.7	8,852 34.7	4,514 42.5	2,195 20.9	3,125 15.9	9,698 37.7
R	6,843 2.0	1,698 2.6	1,932 3.2	2,244 3.1	428 1.7	323 1.0	218 0.9	0 0.0	0 0.0	0 0.0	0 0.0
S	13,162 3.8	5,381 8.3	2,932 4.8	2,825 3.9	1,059 4.1	549 1.6	416 1.6	0 0.0	0 0.0	0 0.0	0 0.0

산업대분류

A 농업, 임업 및 어업

B 광업

C 제조업

D 전기, 가스, 증기 및 공기조절 공급업

E 수도, 하수 및 폐기물처리, 원료재생업

F 건설업

G 도매 및 소매업

H 운수 및 창고업

I 숙박 및 음식점업

J 정보통신업

K 금융 및 보험업

L 부동산업

M 전문, 과학 및 기술 서비스업

N 사업시설관리, 사업지원 및 임대

서비스업

P 교육서비스업

Q 보건업 및 사회복지 서비스업

R 예술, 스포츠 및 여가관련 서비스업

S 협회 및 단체, 수리 및 기타

개인서비스업

1) “O. 공공행정, 국방 및 사회보장행정”, “T. 가구내 고용활동 및 달리 분류되지 않은 자가소비 생산활동”, “U. 국제·외국기관”은 제외됨

<표 6-8> 산업별(대분류) 규모별 종사자수(서울관악)

(단위: 명, %)

	총계	1~4인	5~9인	10~29인	30~49인	50~99인	100~199인	200~299인	300~499인	500~999인	1,000인 이상
총계	582,512 100.0	91,473 100.0	83,156 100.0	118,248 100.0	48,536 100.0	61,603 100.0	47,468 100.0	26,146 100.0	26,132 100.0	30,801 100.0	48,949 100.0
A	21 0.0	10 0.0	11 0.0	0 0.0	0 0.0	0 0.0	0 0.0	0 0.0	0 0.0	0 0.0	0 0.0
B	0 0.0	0 0.0	0 0.0	0 0.0	0 0.0	0 0.0	0 0.0	0 0.0	0 0.0	0 0.0	0 0.0
C	54,254 9.3	9,818 10.7	9,191 11.1	15,628 13.2	6,445 13.3	7,564 12.3	3,704 7.8	476 1.8	327 1.3	0 0.0	1,101 2.2
D	363 0.1	15 0.0	14 0.0	24 0.0	0 0.0	208 0.3	102 0.2	0 0.0	0 0.0	0 0.0	0 0.0
E	1,133 0.2	45 0.0	55 0.1	329 0.3	436 0.9	134 0.2	134 0.3	0 0.0	0 0.0	0 0.0	0 0.0
F	35,236 6.0	3,356 3.7	4,193 5.0	6,877 5.8	3,732 7.7	3,366 5.5	3,587 7.6	991 3.8	5,124 19.6	2,892 9.4	1,118 2.3
G	79,270 13.6	26,574 29.1	18,326 22.0	17,402 14.7	5,895 12.1	4,363 7.1	4,337 9.1	993 3.8	370 1.4	0 0.0	1,010 2.1
H	11,908 2.0	958 1.0	1,097 1.3	2,584 2.2	903 1.9	1,784 2.9	2,118 4.5	1,029 3.9	305 1.2	1,130 3.7	0 0.0
I	39,648 6.8	16,437 18.0	13,956 16.8	6,680 5.6	831 1.7	1,082 1.8	180 0.4	0 0.0	482 1.8	0 0.0	0 0.0
J	86,646 14.9	6,040 6.6	7,491 9.0	18,646 15.8	10,611 21.9	12,478 20.3	8,934 18.8	5,880 22.5	4,962 19.0	4,845 15.7	6,759 13.8
K	14,798 2.5	845 0.9	1,305 1.6	5,203 4.4	2,213 4.6	1,969 3.2	1,419 3.0	1,035 4.0	809 3.1	0 0.0	0 0.0
L	15,018 2.6	4,232 4.6	3,150 3.8	3,140 2.7	476 1.0	639 1.0	813 1.7	496 1.9	753 2.9	1,319 4.3	0 0.0
M	65,661 11.3	6,451 7.1	7,073 8.5	12,841 10.9	5,060 10.4	8,150 13.2	7,368 15.5	4,423 16.9	3,644 13.9	5,561 18.1	5,090 10.4
N	69,075 11.9	1,997 2.2	1,962 2.4	4,866 4.1	3,013 6.2	5,580 9.1	5,342 11.3	6,612 25.3	5,079 19.4	13,263 43.1	21,361 43.6
P	25,372 4.4	3,138 3.4	3,246 3.9	5,236 4.4	2,306 4.8	3,959 6.4	1,220 2.6	251 1.0	1,914 7.3	0 0.0	4,102 8.4
Q	63,161 10.8	4,925 5.4	7,616 9.2	14,057 11.9	5,594 11.5	8,890 14.4	6,684 14.1	3,525 13.5	2,363 9.0	1,099 3.6	8,408 17.2
R	6,697 1.1	1,769 1.9	1,984 2.4	1,780 1.5	276 0.6	487 0.8	401 0.8	0 0.0	0 0.0	0 0.0	0 0.0
S	14,251 2.4	4,863 5.3	2,486 3.0	2,955 2.5	745 1.5	950 1.5	1,125 2.4	435 1.7	0 0.0	692 2.2	0 0.0

<표 7-1> 산업별(대분류)·종사상

	총계			상용근로자			임시 및 일용 근로자		
	합계	남자	여자	합계	남자	여자	합계	남자	여자
총계	4,766,023 100.0	2,558,999 100.0	2,207,024 100.0	3,788,605 100.0	2,052,176 100.0	1,736,429 100.0	617,253 100.0	323,264 100.0	293,989 100.0
A	362 0.0	263 0.0	99 0.0	346 0.0	251 0.0	95 0.0	14 0.0	11 0.0	3 0.0
B	187 0.0	137 0.0	50 0.0	185 0.0	137 0.0	48 0.0	2 0.0	0 0.0	2 0.0
C	199,805 4.2	112,986 4.4	86,819 3.9	156,812 4.1	91,504 4.5	65,308 3.8	18,377 3.0	5,907 1.8	12,470 4.2
D	5,839 0.1	4,487 0.2	1,352 0.1	5,665 0.1	4,352 0.2	1,313 0.1	173 0.0	134 0.0	39 0.0
E	7,774 0.2	6,783 0.3	991 0.0	7,328 0.2	6,392 0.3	936 0.1	378 0.1	337 0.1	41 0.0
F	345,183 7.2	290,190 11.3	54,993 2.5	158,032 4.2	123,545 6.0	34,487 2.0	180,838 29.3	161,646 50.0	19,192 6.5
G	702,838 14.7	389,821 15.2	313,017 14.2	588,845 15.5	336,712 16.4	252,133 14.5	61,994 10.0	24,470 7.6	37,524 12.8
H	173,224 3.6	124,535 4.9	48,689 2.2	156,985 4.1	109,768 5.3	47,217 2.7	4,449 0.7	3,569 1.1	880 0.3
I	370,702 7.8	155,379 6.1	215,323 9.8	194,593 5.1	88,086 4.3	106,507 6.1	114,191 18.5	33,784 10.5	80,407 27.4
J	458,729 9.6	298,415 11.7	160,314 7.3	437,580 11.5	286,448 14.0	151,132 8.7	12,583 2.0	7,067 2.2	5,516 1.9
K	291,249 6.1	149,065 5.8	142,184 6.4	242,877 6.4	133,716 6.5	109,161 6.3	10,525 1.7	5,071 1.6	5,454 1.9
L	143,292 3.0	91,896 3.6	51,396 2.3	125,266 3.3	82,264 4.0	43,002 2.5	7,563 1.2	4,069 1.3	3,494 1.2
M	581,565 12.2	352,033 13.8	229,532 10.4	547,246 14.4	330,969 16.1	216,277 12.5	17,291 2.8	8,588 2.7	8,703 3.0
N	555,770 11.7	285,518 11.2	270,252 12.2	471,571 12.4	241,970 11.8	229,601 13.2	69,290 11.2	35,778 11.1	33,512 11.4
P	241,711 5.1	99,779 3.9	141,932 6.4	167,388 4.4	72,527 3.5	94,861 5.5	28,975 4.7	10,248 3.2	18,727 6.4
Q	495,671 10.4	98,470 3.8	397,201 18.0	393,961 10.4	69,020 3.4	324,941 18.7	64,133 10.4	12,352 3.8	51,781 17.6
R	62,628 1.3	32,954 1.3	29,674 1.3	36,618 1.0	19,556 1.0	17,062 1.0	14,308 2.3	6,292 1.9	8,016 2.7
S	129,494 2.7	66,288 2.6	63,206 2.9	97,307 2.6	54,959 2.7	42,348 2.4	12,169 2.0	3,941 1.2	8,228 2.8

산업대분류

- | | | |
|-------------------------|--------------------|---------------------------|
| A 농업, 임업 및 어업 | G 도매 및 소매업 | N 사업시설관리, 사업지원 및 임대 서비스업 |
| B 광업 | H 운수 및 창고업 | P 교육서비스업 |
| C 제조업 | I 숙박 및 음식점업 | Q 보건업 및 사회복지 서비스업 |
| D 전기, 가스, 증기 및 공기조절 공급업 | J 정보통신업 | R 예술, 스포츠 및 여가관련 서비스업 |
| E 수도, 하수 및 폐기물처리, 원료재생업 | K 금융 및 보험업 | S 협회 및 단체, 수리 및 기타 개인서비스업 |
| F 건설업 | L 부동산업 | |
| | M 전문, 과학 및 기술 서비스업 | |

1) “O. 공공행정, 국방 및 사회보장행정”, “T. 가구내 고용활동 및 달리 분류되지 않은 자가소비 생산활동”, “U. 국제·외국기관”은 제외됨

지위별·성별 종사자수(서울지역)¹⁾

(단위: 명, %)

	자영업자			무급가족종사자 및 기타종사자		
	합계	남자	여자	합계	남자	여자
총계	177,921 100.0	110,241 100.0	67,680 100.0	182,244 100.0	73,318 100.0	108,926 100.0
A	0 0.0	0 0.0	0 0.0	2 0.0	1 0.0	1 0.0
B	0 0.0	0 0.0	0 0.0	0 0.0	0 0.0	0 0.0
C	17,456 9.8	12,816 11.6	4,640 6.9	7,160 3.9	2,759 3.8	4,401 4.0
D	1 0.0	1 0.0	0 0.0	0 0.0	0 0.0	0 0.0
E	33 0.0	27 0.0	6 0.0	35 0.0	27 0.0	8 0.0
F	4,083 2.3	3,022 2.7	1,061 1.6	2,230 1.2	1,977 2.7	253 0.2
G	38,828 21.8	22,980 20.8	15,848 23.4	13,171 7.2	5,659 7.7	7,512 6.9
H	1,288 0.7	954 0.9	334 0.5	10,502 5.8	10,244 14.0	258 0.2
I	54,884 30.8	30,524 27.7	24,360 36.0	7,034 3.9	2,985 4.1	4,049 3.7
J	1,804 1.0	1,313 1.2	491 0.7	6,762 3.7	3,587 4.9	3,175 2.9
K	435 0.2	291 0.3	144 0.2	37,412 20.5	9,987 13.6	27,425 25.2
L	6,666 3.7	3,144 2.9	3,522 5.2	3,797 2.1	2,419 3.3	1,378 1.3
M	9,905 5.6	8,199 7.4	1,706 2.5	7,123 3.9	4,277 5.8	2,846 2.6
N	1,745 1.0	1,086 1.0	659 1.0	13,164 7.2	6,684 9.1	6,480 5.9
P	9,571 5.4	4,370 4.0	5,201 7.7	35,777 19.6	12,634 17.2	23,143 21.2
Q	18,975 10.7	14,631 13.3	4,344 6.4	18,602 10.2	2,467 3.4	16,135 14.8
R	4,521 2.5	3,166 2.9	1,355 2.0	7,181 3.9	3,940 5.4	3,241 3.0
S	7,726 4.3	3,717 3.4	4,009 5.9	12,292 6.7	3,671 5.0	8,621 7.9

<표 8-1> 산업별(대분류) 종사상

	총계	1~4인	5~9인	10~29인	30~49인	50~99인	100~199인	200~299인	300~499인	500~999인	1,000인 이상	
총계	자영업자	177,921	122,683	43,078	10,817	663	406	161	26	17	4	66
	무급가족타종사자	182,244	16,413	18,891	42,994	24,905	30,638	16,226	8,922	8,636	6,247	8,372
	상용근로자	3,788,605	427,539	424,247	650,089	266,170	363,949	340,623	196,355	227,530	269,343	622,760
	임시일용근로자	617,253	71,758	97,385	86,583	32,649	43,298	48,023	31,487	38,607	58,217	109,246
A	자영업자	0	0	0	0	0	0	0	0	0	0	0
	무급가족타종사자	2	2	0	0	0	0	0	0	0	0	0
	상용근로자	346	89	63	47	0	147	0	0	0	0	0
	임시일용근로자	14	2	8	1	0	3	0	0	0	0	0
B	자영업자	0	0	0	0	0	0	0	0	0	0	0
	무급가족타종사자	0	0	0	0	0	0	0	0	0	0	0
	상용근로자	185	20	14	10	72	69	0	0	0	0	0
	임시일용근로자	2	0	0	0	0	2	0	0	0	0	0
C	자영업자	17,456	12,683	3,614	1,121	32	4	2	0	0	0	0
	무급가족타종사자	7,160	1,758	1,237	3,292	309	191	372	0	1	0	0
	상용근로자	156,812	30,353	26,802	42,324	15,279	17,198	11,104	4,161	3,296	2,493	3,802
	임시일용근로자	18,377	6,056	5,915	4,421	740	489	256	168	116	34	182
D	자영업자	1	0	0	1	0	0	0	0	0	0	0
	무급가족타종사자	0	0	0	0	0	0	0	0	0	0	0
	상용근로자	5,665	191	148	228	192	1,928	1,097	1,061	317	503	0
	임시일용근로자	173	2	5	23	5	39	78	21	0	0	0
E	자영업자	33	21	9	3	0	0	0	0	0	0	0
	무급가족타종사자	35	4	14	17	0	0	0	0	0	0	0
	상용근로자	7,328	303	321	1,892	2,640	1,533	264	375	0	0	0
	임시일용근로자	378	19	7	114	88	87	0	63	0	0	0
F	자영업자	4,083	3,318	636	119	7	3	0	0	0	0	0
	무급가족타종사자	2,230	230	184	449	328	304	333	0	402	0	0
	상용근로자	158,032	16,805	22,672	33,359	12,031	13,639	11,281	7,176	7,233	11,051	22,785
	임시일용근로자	180,838	2,604	3,154	11,356	7,706	12,254	20,188	12,827	23,098	32,751	54,900
G	자영업자	38,828	30,251	7,363	1,152	44	18	0	0	0	0	0
	무급가족타종사자	13,171	2,415	1,980	5,319	917	1,788	517	213	22	0	0
	상용근로자	588,845	121,641	90,244	112,093	45,717	54,573	59,084	25,677	30,275	24,351	25,190
	임시일용근로자	61,994	16,601	22,621	11,106	2,158	2,254	2,224	940	1,020	523	2,547
H	자영업자	1,288	852	296	118	15	6	0	1	0	0	0
	무급가족타종사자	10,502	94	302	2,067	1,284	2,679	2,282	1,340	300	154	0
	상용근로자	156,985	8,117	8,711	18,746	8,630	19,095	24,889	13,445	13,401	11,224	30,727
	임시일용근로자	4,449	456	419	878	530	541	373	141	89	674	348
I	자영업자	54,884	36,816	15,382	2,641	32	13	0	0	0	0	0
	무급가족타종사자	7,034	4,303	1,658	540	241	127	144	21	0	0	0
	상용근로자	194,593	48,821	64,156	52,122	7,916	7,987	3,218	2,356	1,786	3,072	3,159
	임시일용근로자	114,191	32,211	45,173	27,729	4,279	2,666	652	202	642	91	546

산업대분류

- A 농업, 임업 및 어업
- B 광업
- C 제조업
- D 전기, 가스, 증기 및 공기조절 공급업
- E 수도, 하수 및 폐기물처리, 원료재생업
- F 건설업
- G 도매 및 소매업
- H 운수 및 창고업
- I 숙박 및 음식점업
- J 정보통신업
- K 금융 및 보험업
- L 부동산업
- M 전문, 과학 및 기술 서비스업
- N 사업시설관리, 사업지원 및 임대 서비스업
- P 교육서비스업
- Q 보건업 및 사회복지 서비스업
- R 예술, 스포츠 및 여가관련 서비스업
- S 협회 및 단체, 수리 및 기타 개인서비스업

1) "O. 공공행정, 국방 및 사회보장행정", "T. 가구내 고용활동 및 달리 분류되지 않은 자가소비 생산활동", "U. 국제·외국기관"은 제외됨

지위별·규모별 종사자수(서울지역)¹⁾

(단위: 명)

	총계	1-4인	5-9인	10-29인	30-49인	50-99인	100-199인	200-299인	300-499인	500-999인	1,000인 이상
J	자영업자	1,804	1,274	387	135	5	2	1	0	0	0
	무급가족타종사자	6,762	228	445	1,400	1,135	1,130	1,000	253	828	0
	상용근로자	437,580	26,912	26,562	68,687	43,151	55,583	56,463	33,282	39,998	30,786
	임시일용근로자	12,583	728	1,029	2,451	1,312	1,527	1,627	1,349	1,355	543
K	자영업자	435	341	50	28	8	4	3	1	0	0
	무급가족타종사자	37,412	199	684	5,781	8,176	10,019	3,871	2,880	2,972	66
	상용근로자	242,877	10,379	13,511	40,279	13,462	19,338	19,721	11,776	21,551	28,968
	임시일용근로자	10,525	270	369	1,280	612	727	594	349	643	879
L	자영업자	6,666	5,503	1,076	86	1	0	0	0	0	0
	무급가족타종사자	3,797	878	703	1,097	375	401	300	43	0	0
	상용근로자	125,266	30,489	26,408	25,388	7,812	6,926	7,873	4,046	5,029	3,218
	임시일용근로자	7,563	1,432	1,255	1,477	635	445	250	335	20	1,409
M	자영업자	9,905	6,820	2,443	509	46	17	3	1	0	66
	무급가족타종사자	7,123	356	533	1,171	721	559	771	969	754	1,270
	상용근로자	547,246	47,896	48,981	83,255	37,165	58,243	48,292	35,344	39,719	48,987
	임시일용근로자	17,291	1,361	1,641	2,234	729	1,661	1,915	1,504	1,132	3,034
N	자영업자	1,745	1,246	344	131	16	4	2	0	1	1
	무급가족타종사자	13,164	198	262	1,896	1,729	2,278	1,999	1,133	191	1,898
	상용근로자	471,571	13,090	11,356	23,552	16,680	26,252	38,478	31,274	39,805	81,547
	임시일용근로자	69,290	824	1,027	3,059	2,372	4,326	8,763	5,761	5,446	12,318
P	자영업자	9,571	6,053	2,701	772	26	14	3	0	2	0
	무급가족타종사자	35,777	2,395	5,821	10,798	4,248	4,877	1,839	454	1,633	1,580
	상용근로자	167,388	13,979	14,378	25,599	11,946	27,064	14,502	1,977	6,311	12,516
	임시일용근로자	28,975	3,012	5,207	6,237	2,075	3,128	2,182	968	1,050	1,495
Q	자영업자	18,975	9,368	5,780	2,955	384	306	142	23	14	3
	무급가족타종사자	18,602	368	747	3,265	4,086	4,836	1,454	1,614	698	0
	상용근로자	393,961	24,335	46,820	89,976	32,022	41,928	33,894	21,485	15,803	7,423
	임시일용근로자	64,133	1,060	2,829	8,238	7,847	11,195	6,584	5,983	3,259	3,814
R	자영업자	4,521	2,909	1,258	350	4	0	0	0	0	0
	무급가족타종사자	7,181	793	1,746	2,309	510	901	550	2	370	0
	상용근로자	36,618	6,823	6,670	9,193	2,618	3,527	3,053	549	993	2,512
	임시일용근로자	14,308	2,482	4,692	3,916	685	718	682	447	57	94
S	자영업자	7,726	5,228	1,739	696	43	15	5	0	0	0
	무급가족타종사자	12,292	2,192	2,575	3,593	846	548	794	0	465	1,279
	상용근로자	97,307	27,296	16,430	23,339	8,837	8,919	7,410	2,371	2,013	692
	임시일용근로자	12,169	2,638	2,034	2,063	876	1,236	1,655	429	680	558

VI

구별·산업별(대분류)·규모별 사업체수 및 종사자수

<표 9-1> 구별·산업별(대분류)·규모별 사업체수(종로구)¹⁾

(단위: 개소, %)

	총계	1~4인	5~9인	10~29인	30~49인	50~99인	100~199인	200~299인	300~499인	500~999인	1,000인 이상
총계	19,093 100.0	12,753 100.0	3,845 100.0	1,777 100.0	269 100.0	207 100.0	110 100.0	33 100.0	40 100.0	37 100.0	22 100.0
A	5 0.0	4 0.0	0 0.0	1 0.1	0 0.0	0 0.0	0 0.0	0 0.0	0 0.0	0 0.0	0 0.0
B	2 0.0	1 0.0	0 0.0	0 0.0	0 0.0	1 0.5	0 0.0	0 0.0	0 0.0	0 0.0	0 0.0
C	1,647 8.6	1,207 9.5	301 7.8	121 6.8	12 4.5	6 2.9	0 0.0	0 0.0	0 0.0	0 0.0	0 0.0
D	19 0.1	14 0.1	2 0.1	2 0.1	0 0.0	0 0.0	1 0.9	0 0.0	0 0.0	0 0.0	0 0.0
E	6 0.0	3 0.0	0 0.0	2 0.1	1 0.4	0 0.0	0 0.0	0 0.0	0 0.0	0 0.0	0 0.0
F	259 1.4	152 1.2	45 1.2	34 1.9	7 2.6	8 3.9	6 5.5	0 0.0	1 2.5	2 5.4	4 18.2
G	5,359 28.1	4,186 32.8	834 21.7	254 14.3	33 12.3	23 11.1	16 14.5	5 15.2	5 12.5	3 8.1	0 0.0
H	498 2.6	295 2.3	95 2.5	84 4.7	11 4.1	7 3.4	2 1.8	0 0.0	1 2.5	1 2.7	2 9.1
I	3,669 19.2	2,067 16.2	1,171 30.5	397 22.3	19 7.1	13 6.3	0 0.0	1 3.0	0 0.0	1 2.7	0 0.0
J	851 4.5	508 4.0	147 3.8	114 6.4	21 7.8	25 12.1	16 14.5	7 21.2	8 20.0	4 10.8	1 4.5
K	654 3.4	286 2.2	116 3.0	154 8.7	36 13.4	27 13.0	12 10.9	4 12.1	7 17.5	9 24.3	3 13.6
L	872 4.6	600 4.7	164 4.3	76 4.3	20 7.4	7 3.4	4 3.6	0 0.0	1 2.5	0 0.0	0 0.0
M	1,538 8.1	1,026 8.0	259 6.7	150 8.4	31 11.5	28 13.5	17 15.5	11 33.3	5 12.5	6 16.2	5 22.7
N	907 4.8	627 4.9	138 3.6	71 4.0	23 8.6	18 8.7	15 13.6	2 6.1	5 12.5	4 10.8	4 18.2
P	481 2.5	274 2.1	99 2.6	57 3.2	17 6.3	22 10.6	3 2.7	2 6.1	3 7.5	3 8.1	1 4.5
Q	722 3.8	366 2.9	177 4.6	137 7.7	14 5.2	9 4.3	10 9.1	1 3.0	4 10.0	2 5.4	2 9.1
R	485 2.5	293 2.3	120 3.1	49 2.8	14 5.2	6 2.9	2 1.8	0 0.0	0 0.0	1 2.7	0 0.0
S	1,119 5.9	844 6.6	177 4.6	74 4.2	10 3.7	7 3.4	6 5.5	0 0.0	0 0.0	1 2.7	0 0.0

산업대분류

A 농업, 임업 및 어업

B 광업

C 제조업

D 전기, 가스, 증기 및 공기조절 공급업

E 수도, 하수 및 폐기물처리, 원료재생업

F 건설업

G 도매 및 소매업

H 운수 및 창고업

I 숙박 및 음식점업

J 정보통신업

K 금융 및 보험업

L 부동산업

M 전문, 과학 및 기술 서비스업

N 사업시설관리, 사업지원 및 임대 서비스업

P 교육서비스업

Q 보건업 및 사회복지 서비스업

R 예술, 스포츠 및 여가관련 서비스업

S 협회 및 단체, 수리 및 기타

개인서비스업

1) “O. 공공행정, 국방 및 사회보장행정”, “T. 가구내 고용활동 및 달리 분류되지 않은 자가소비 생산활동”, “U. 국제·외국기관”은 제외됨

<표 9-2> 구별·산업별(대분류)·규모별 사업체수(중구)¹⁾

(단위: 개소, %)

	총계	1~4인	5~9인	10~29인	30~49인	50~99인	100~199인	200~299인	300~499인	500~999인	1,000인 이상
총계	28,904 100.0	20,246 100.0	4,798 100.0	2,536 100.0	473 100.0	369 100.0	240 100.0	101 100.0	66 100.0	37 100.0	38 100.0
A	0 0.0	0 0.0	0 0.0	0 0.0	0 0.0	0 0.0	0 0.0	0 0.0	0 0.0	0 0.0	0 0.0
B	1 0.0	1 0.0	0 0.0	0 0.0	0 0.0	0 0.0	0 0.0	0 0.0	0 0.0	0 0.0	0 0.0
C	4,261 14.7	3,282 16.2	720 15.0	231 9.1	16 3.4	9 2.4	3 1.3	0 0.0	0 0.0	0 0.0	0 0.0
D	14 0.0	8 0.0	1 0.0	1 0.0	1 0.2	1 0.3	1 0.4	1 1.0	0 0.0	0 0.0	0 0.0
E	17 0.1	6 0.0	3 0.1	5 0.2	3 0.6	0 0.0	0 0.0	0 0.0	0 0.0	0 0.0	0 0.0
F	276 1.0	158 0.8	55 1.1	33 1.3	11 2.3	6 1.6	7 2.9	4 4.0	0 0.0	1 2.7	1 2.6
G	9,692 33.5	7,938 39.2	1,104 23.0	432 17.0	89 18.8	56 15.2	41 17.1	18 17.8	11 16.7	2 5.4	1 2.6
H	777 2.7	392 1.9	157 3.3	147 5.8	27 5.7	29 7.9	19 7.9	2 2.0	1 1.5	2 5.4	1 2.6
I	4,101 14.2	2,378 11.7	1,202 25.1	451 17.8	31 6.6	24 6.5	9 3.8	3 3.0	0 0.0	1 2.7	2 5.3
J	1,060 3.7	607 3.0	161 3.4	155 6.1	44 9.3	40 10.8	17 7.1	15 14.9	12 18.2	5 13.5	4 10.5
K	1,412 4.9	765 3.8	144 3.0	277 10.9	80 16.9	62 16.8	39 16.3	14 13.9	8 12.1	8 21.6	15 39.5
L	1,450 5.0	1,040 5.1	227 4.7	121 4.8	38 8.0	14 3.8	6 2.5	3 3.0	1 1.5	0 0.0	0 0.0
M	2,224 7.7	1,414 7.0	412 8.6	221 8.7	41 8.7	51 13.8	36 15.0	20 19.8	15 22.7	9 24.3	5 13.2
N	1,233 4.3	776 3.8	187 3.9	127 5.0	38 8.0	31 8.4	30 12.5	14 13.9	14 21.2	9 24.3	7 18.4
P	352 1.2	198 1.0	54 1.1	57 2.2	13 2.7	14 3.8	12 5.0	1 1.0	2 3.0	0 0.0	1 2.6
Q	774 2.7	346 1.7	206 4.3	162 6.4	27 5.7	17 4.6	9 3.8	4 4.0	2 3.0	0 0.0	1 2.6
R	265 0.9	184 0.9	41 0.9	32 1.3	4 0.8	2 0.5	1 0.4	1 1.0	0 0.0	0 0.0	0 0.0
S	995 3.4	753 3.7	124 2.6	84 3.3	10 2.1	13 3.5	10 4.2	1 1.0	0 0.0	0 0.0	0 0.0

산업대분류

A 농업, 임업 및 어업

B 광업

C 제조업

D 전기, 가스, 증기 및 공기조절 공급업

E 수도, 하수 및 폐기물처리, 원료재생업

F 건설업

G 도매 및 소매업

H 운수 및 창고업

I 숙박 및 음식점업

J 정보통신업

K 금융 및 보험업

L 부동산업

M 전문, 과학 및 기술 서비스업

N 사업시설관리, 사업지원 및 임대 서비스업

P 교육서비스업

Q 보건업 및 사회복지 서비스업

R 예술, 스포츠 및 여가관련 서비스업

S 협회 및 단체, 수리 및 기타

개인서비스업

1) "O. 공공행정, 국방 및 사회보장행정", "T. 가구내 고용활동 및 달리 분류되지 않은 자가소비 생산활동", "U. 국제·외국기관"은 제외됨

<표 9-3> 구별·산업별(대분류)·규모별 사업체수(동대문구)

(단위: 개소, %)

	총계	1~4인	5~9인	10~29인	30~49인	50~99인	100~199인	200~299인	300~499인	500~999인	1,000인 이상
총계	13,203 100.0	8,590 100.0	2,841 100.0	1,368 100.0	184 100.0	123 100.0	55 100.0	24 100.0	8 100.0	5 100.0	5 100.0
A	1 0.0	1 0.0	0 0.0	0 0.0	0 0.0	0 0.0	0 0.0	0 0.0	0 0.0	0 0.0	0 0.0
B	0 0.0	0 0.0	0 0.0	0 0.0	0 0.0	0 0.0	0 0.0	0 0.0	0 0.0	0 0.0	0 0.0
C	1,680 12.7	1,079 12.6	356 12.5	227 16.6	13 7.1	1 0.8	3 5.5	1 4.2	0 0.0	0 0.0	0 0.0
D	2 0.0	2 0.0	0 0.0	0 0.0	0 0.0	0 0.0	0 0.0	0 0.0	0 0.0	0 0.0	0 0.0
E	14 0.1	7 0.1	0 0.0	4 0.3	2 1.1	1 0.8	0 0.0	0 0.0	0 0.0	0 0.0	0 0.0
F	524 4.0	301 3.5	125 4.4	78 5.7	7 3.8	8 6.5	3 5.5	2 8.3	0 0.0	0 0.0	0 0.0
G	3,838 29.1	2,722 31.7	776 27.3	291 21.3	26 14.1	17 13.8	6 10.9	0 0.0	0 0.0	0 0.0	0 0.0
H	158 1.2	91 1.1	24 0.8	23 1.7	6 3.3	5 4.1	7 12.7	2 8.3	0 0.0	0 0.0	0 0.0
I	2,185 16.5	1,491 17.4	539 19.0	148 10.8	6 3.3	1 0.8	0 0.0	0 0.0	0 0.0	0 0.0	0 0.0
J	243 1.8	186 2.2	29 1.0	17 1.2	4 2.2	6 4.9	1 1.8	0 0.0	0 0.0	0 0.0	0 0.0
K	256 1.9	68 0.8	60 2.1	85 6.2	30 16.3	10 8.1	3 5.5	0 0.0	0 0.0	0 0.0	0 0.0
L	722 5.5	508 5.9	150 5.3	55 4.0	4 2.2	1 0.8	3 5.5	1 4.2	0 0.0	0 0.0	0 0.0
M	601 4.6	399 4.6	117 4.1	59 4.3	11 6.0	9 7.3	2 3.6	3 12.5	0 0.0	1 20.0	0 0.0
N	305 2.3	172 2.0	49 1.7	45 3.3	14 7.6	9 7.3	7 12.7	1 4.2	4 50.0	3 60.0	1 20.0
P	556 4.2	299 3.5	143 5.0	71 5.2	9 4.9	21 17.1	7 12.7	2 8.3	1 12.5	1 20.0	2 40.0
Q	1,033 7.8	419 4.9	303 10.7	208 15.2	43 23.4	32 26.0	12 21.8	12 50.0	2 25.0	0 0.0	2 40.0
R	269 2.0	168 2.0	67 2.4	29 2.1	3 1.6	0 0.0	1 1.8	0 0.0	1 12.5	0 0.0	0 0.0
S	816 6.2	677 7.9	103 3.6	28 2.0	6 3.3	2 1.6	0 0.0	0 0.0	0 0.0	0 0.0	0 0.0

<표 9-4> 구별·산업별(대분류)·규모별 사업체수(서초구)¹⁾

(단위: 개소, %)

	총계	1~4인	5~9인	10~29인	30~49인	50~99인	100~199인	200~299인	300~499인	500~999인	1,000인 이상
총계	35,842 100.0	22,442 100.0	7,030 100.0	4,465 100.0	763 100.0	596 100.0	295 100.0	90 100.0	69 100.0	50 100.0	42 100.0
A	12 0.0	7 0.0	5 0.1	0 0.0	0 0.0	0 0.0	0 0.0	0 0.0	0 0.0	0 0.0	0 0.0
B	3 0.0	2 0.0	0 0.0	0 0.0	1 0.1	0 0.0	0 0.0	0 0.0	0 0.0	0 0.0	0 0.0
C	687 1.9	469 2.1	128 1.8	61 1.4	12 1.6	10 1.7	3 1.0	2 2.2	2 2.9	0 0.0	0 0.0
D	15 0.0	7 0.0	3 0.0	1 0.0	0 0.0	4 0.7	0 0.0	0 0.0	0 0.0	0 0.0	0 0.0
E	24 0.1	11 0.0	3 0.0	2 0.0	4 0.5	4 0.7	0 0.0	0 0.0	0 0.0	0 0.0	0 0.0
F	1,540 4.3	718 3.2	347 4.9	299 6.7	47 6.2	43 7.2	35 11.9	10 11.1	10 14.5	18 36.0	13 31.0
G	8,087 22.6	5,801 25.8	1,265 18.0	719 16.1	121 15.9	107 18.0	48 16.3	9 10.0	11 15.9	5 10.0	1 2.4
H	513 1.4	293 1.3	79 1.1	85 1.9	18 2.4	18 3.0	10 3.4	6 6.7	3 4.3	1 2.0	0 0.0
I	4,129 11.5	2,211 9.9	1,389 19.8	480 10.8	36 4.7	11 1.8	1 0.3	1 1.1	0 0.0	0 0.0	0 0.0
J	2,952 8.2	1,897 8.5	372 5.3	405 9.1	108 14.2	87 14.6	54 18.3	16 17.8	8 11.6	4 8.0	1 2.4
K	1,167 3.3	659 2.9	179 2.5	244 5.5	39 5.1	29 4.9	8 2.7	3 3.3	3 4.3	0 0.0	3 7.1
L	2,625 7.3	1,972 8.8	455 6.5	156 3.5	19 2.5	12 2.0	9 3.1	1 1.1	0 0.0	0 0.0	1 2.4
M	7,208 20.1	4,440 19.8	1,393 19.8	1,013 22.7	153 20.1	121 20.3	45 15.3	18 20.0	14 20.3	6 12.0	5 11.9
N	1,170 3.3	691 3.1	161 2.3	128 2.9	50 6.6	55 9.2	35 11.9	17 18.9	8 11.6	13 26.0	12 28.6
P	1,566 4.4	905 4.0	342 4.9	225 5.0	38 5.0	29 4.9	20 6.8	1 1.1	3 4.3	3 6.0	0 0.0
Q	1,821 5.1	727 3.2	559 8.0	393 8.8	69 9.0	39 6.5	21 7.1	5 5.6	2 2.9	0 0.0	6 14.3
R	674 1.9	472 2.1	113 1.6	63 1.4	13 1.7	9 1.5	2 0.7	0 0.0	2 2.9	0 0.0	0 0.0
S	1,649 4.6	1,160 5.2	237 3.4	191 4.3	35 4.6	18 3.0	4 1.4	1 1.1	3 4.3	0 0.0	0 0.0

산업대분류

- | | | |
|-------------------------|--------------------|---------------------------|
| A 농업, 임업 및 어업 | G 도매 및 소매업 | N 사업시설관리, 사업지원 및 임대 서비스업 |
| B 광업 | H 운수 및 창고업 | P 교육서비스업 |
| C 제조업 | I 숙박 및 음식점업 | Q 보건업 및 사회복지 서비스업 |
| D 전기, 가스, 증기 및 공기조절 공급업 | J 정보통신업 | R 예술, 스포츠 및 여가관련 서비스업 |
| E 수도, 하수 및 폐기물처리, 원료재생업 | K 금융 및 보험업 | S 협회 및 단체, 수리 및 기타 개인서비스업 |
| F 건설업 | L 부동산업 | |
| | M 전문, 과학 및 기술 서비스업 | |

1) "O. 공공행정, 국방 및 사회보장행정", "T. 가구내 고용활동 및 달리 분류되지 않은 자가소비 생산활동", "U. 국제·외국기관"은 제외됨

<표 9-5> 구별·산업별(대분류)·규모별 사업체수(강남구)

(단위: 개소, %)

	총계	1~4인	5~9인	10~29인	30~49인	50~99인	100~199인	200~299인	300~499인	500~999인	1,000인 이상
총계	56,705 100.0	34,601 100.0	11,028 100.0	7,508 100.0	1,431 100.0	1,130 100.0	577 100.0	168 100.0	133 100.0	85 100.0	44 100.0
A	14 0.0	11 0.0	0 0.0	2 0.0	0 0.0	1 0.1	0 0.0	0 0.0	0 0.0	0 0.0	0 0.0
B	4 0.0	2 0.0	1 0.0	0 0.0	1 0.1	0 0.0	0 0.0	0 0.0	0 0.0	0 0.0	0 0.0
C	1,297 2.3	832 2.4	224 2.0	153 2.0	30 2.1	31 2.7	17 2.9	2 1.2	4 3.0	2 2.4	2 4.5
D	32 0.1	17 0.0	4 0.0	3 0.0	2 0.1	3 0.3	2 0.3	1 0.6	0 0.0	0 0.0	0 0.0
E	21 0.0	9 0.0	0 0.0	4 0.1	1 0.1	6 0.5	0 0.0	1 0.6	0 0.0	0 0.0	0 0.0
F	1,700 3.0	808 2.3	363 3.3	336 4.5	58 4.1	51 4.5	39 6.8	17 10.1	11 8.3	8 9.4	9 20.5
G	12,312 21.7	8,308 24.0	2,021 18.3	1,229 16.4	304 21.2	243 21.5	142 24.6	28 16.7	19 14.3	14 16.5	4 9.1
H	642 1.1	364 1.1	138 1.3	95 1.3	17 1.2	13 1.2	7 1.2	2 1.2	5 3.8	1 1.2	0 0.0
I	7,271 12.8	3,833 11.1	2,453 22.2	889 11.8	56 3.9	25 2.2	8 1.4	4 2.4	2 1.5	0 0.0	1 2.3
J	5,730 10.1	3,656 10.6	645 5.8	799 10.6	251 17.5	192 17.0	117 20.3	34 20.2	19 14.3	13 15.3	4 9.1
K	2,216 3.9	1,217 3.5	341 3.1	482 6.4	66 4.6	63 5.6	25 4.3	7 4.2	8 6.0	7 8.2	0 0.0
L	4,394 7.7	3,145 9.1	800 7.3	358 4.8	46 3.2	23 2.0	12 2.1	4 2.4	3 2.3	2 2.4	1 2.3
M	9,968 17.6	6,461 18.7	1,560 14.1	1,266 16.9	256 17.9	237 21.0	101 17.5	34 20.2	25 18.8	21 24.7	7 15.9
N	1,868 3.3	1,122 3.2	261 2.4	248 3.3	64 4.5	58 5.1	44 7.6	17 10.1	26 19.5	14 16.5	14 31.8
P	2,512 4.4	1,330 3.8	576 5.2	441 5.9	78 5.5	62 5.5	20 3.5	2 1.2	2 1.5	1 1.2	0 0.0
Q	3,203 5.6	1,179 3.4	988 9.0	788 10.5	124 8.7	74 6.5	29 5.0	12 7.1	6 4.5	1 1.2	2 4.5
R	1,121 2.0	741 2.1	220 2.0	128 1.7	13 0.9	16 1.4	2 0.3	0 0.0	0 0.0	1 1.2	0 0.0
S	2,400 4.2	1,566 4.5	433 3.9	287 3.8	64 4.5	32 2.8	12 2.1	3 1.8	3 2.3	0 0.0	0 0.0

<표 9-6> 구별·산업별(대분류)·규모별 사업체수(성동구)¹⁾

(단위: 개소, %)

	총계	1~4인	5~9인	10~29인	30~49인	50~99인	100~199인	200~299인	300~499인	500~999인	1,000인 이상
총계	17,680 100.0	10,373 100.0	4,033 100.0	2,466 100.0	395 100.0	241 100.0	95 100.0	36 100.0	18 100.0	18 100.0	5 100.0
A	2 0.0	2 0.0	0 0.0	0 0.0	0 0.0	0 0.0	0 0.0	0 0.0	0 0.0	0 0.0	0 0.0
B	0 0.0	0 0.0	0 0.0	0 0.0	0 0.0	0 0.0	0 0.0	0 0.0	0 0.0	0 0.0	0 0.0
C	2,382 13.5	1,305 12.6	534 13.2	430 17.4	56 14.2	37 15.4	13 13.7	6 16.7	1 5.6	0 0.0	0 0.0
D	12 0.1	9 0.1	0 0.0	0 0.0	0 0.0	2 0.8	0 0.0	1 2.8	0 0.0	0 0.0	0 0.0
E	19 0.1	6 0.1	1 0.0	9 0.4	2 0.5	1 0.4	0 0.0	0 0.0	0 0.0	0 0.0	0 0.0
F	522 3.0	257 2.5	135 3.3	92 3.7	18 4.6	10 4.1	4 4.2	1 2.8	3 16.7	2 11.1	0 0.0
G	4,604 26.0	2,995 28.9	1,023 25.4	467 18.9	61 15.4	35 14.5	13 13.7	4 11.1	4 22.2	1 5.6	1 20.0
H	241 1.4	124 1.2	40 1.0	53 2.1	10 2.5	3 1.2	5 5.3	4 11.1	1 5.6	1 5.6	0 0.0
I	2,370 13.4	1,474 14.2	701 17.4	186 7.5	5 1.3	4 1.7	0 0.0	0 0.0	0 0.0	0 0.0	0 0.0
J	1,412 8.0	706 6.8	219 5.4	316 12.8	95 24.1	46 19.1	23 24.2	4 11.1	3 16.7	0 0.0	0 0.0
K	304 1.7	146 1.4	56 1.4	67 2.7	20 5.1	11 4.6	2 2.1	2 5.6	0 0.0	0 0.0	0 0.0
L	899 5.1	641 6.2	175 4.3	77 3.1	2 0.5	2 0.8	1 1.1	0 0.0	0 0.0	1 5.6	0 0.0
M	2,044 11.6	1,133 10.9	486 12.1	305 12.4	61 15.4	35 14.5	13 13.7	6 16.7	2 11.1	3 16.7	0 0.0
N	438 2.5	238 2.3	66 1.6	79 3.2	15 3.8	14 5.8	10 10.5	4 11.1	2 11.1	8 44.4	2 40.0
P	501 2.8	284 2.7	120 3.0	67 2.7	13 3.3	11 4.6	3 3.2	0 0.0	0 0.0	2 11.1	1 20.0
Q	797 4.5	345 3.3	242 6.0	163 6.6	21 5.3	17 7.1	4 4.2	2 5.6	2 11.1	0 0.0	1 20.0
R	255 1.4	144 1.4	66 1.6	38 1.5	4 1.0	1 0.4	1 1.1	1 2.8	0 0.0	0 0.0	0 0.0
S	878 5.0	564 5.4	169 4.2	117 4.7	12 3.0	12 5.0	3 3.2	1 2.8	0 0.0	0 0.0	0 0.0

산업대분류

- | | | |
|-------------------------|--------------------|---------------------------|
| A 농업, 임업 및 어업 | G 도매 및 소매업 | N 사업시설관리, 사업지원 및 임대 서비스업 |
| B 광업 | H 운수 및 창고업 | P 교육서비스업 |
| C 제조업 | I 숙박 및 음식점업 | Q 보건업 및 사회복지 서비스업 |
| D 전기, 가스, 증기 및 공기조절 공급업 | J 정보통신업 | R 예술, 스포츠 및 여가관련 서비스업 |
| E 수도, 하수 및 폐기물처리, 원료재생업 | K 금융 및 보험업 | S 협회 및 단체, 수리 및 기타 개인서비스업 |
| F 건설업 | L 부동산업 | |
| | M 전문, 과학 및 기술 서비스업 | |

1) "O. 공공행정, 국방 및 사회보장행정", "T. 가구내 고용활동 및 달리 분류되지 않은 자가소비 생산활동", "U. 국제·외국기관"은 제외됨

<표 9-7> 구별·산업별(대분류)·규모별 사업체수(광진구)

(단위: 개소, %)

	총계	1~4인	5~9인	10~29인	30~49인	50~99인	100~199인	200~299인	300~499인	500~999인	1,000인 이상
총계	11,337 100.0	7,446 100.0	2,432 100.0	1,100 100.0	149 100.0	113 100.0	60 100.0	9 100.0	14 100.0	8 100.0	6 100.0
A	1 0.0	0 0.0	1 0.0	0 0.0	0 0.0	0 0.0	0 0.0	0 0.0	0 0.0	0 0.0	0 0.0
B	0 0.0	0 0.0	0 0.0	0 0.0	0 0.0	0 0.0	0 0.0	0 0.0	0 0.0	0 0.0	0 0.0
C	841 7.4	549 7.4	211 8.7	68 6.2	9 6.0	3 2.7	1 1.7	0 0.0	0 0.0	0 0.0	0 0.0
D	2 0.0	2 0.0	0 0.0	0 0.0	0 0.0	0 0.0	0 0.0	0 0.0	0 0.0	0 0.0	0 0.0
E	13 0.1	6 0.1	0 0.0	3 0.3	4 2.7	0 0.0	0 0.0	0 0.0	0 0.0	0 0.0	0 0.0
F	585 5.2	308 4.1	152 6.3	91 8.3	16 10.7	7 6.2	3 5.0	0 0.0	5 35.7	1 12.5	2 33.3
G	2,460 21.7	1,729 23.2	504 20.7	185 16.8	25 16.8	11 9.7	5 8.3	1 11.1	0 0.0	0 0.0	0 0.0
H	153 1.3	83 1.1	25 1.0	25 2.3	5 3.4	9 8.0	5 8.3	0 0.0	1 7.1	0 0.0	0 0.0
I	2,380 21.0	1,639 22.0	599 24.6	130 11.8	7 4.7	4 3.5	0 0.0	0 0.0	0 0.0	1 12.5	0 0.0
J	421 3.7	303 4.1	59 2.4	42 3.8	10 6.7	1 0.9	5 8.3	0 0.0	0 0.0	1 12.5	0 0.0
K	181 1.6	58 0.8	48 2.0	57 5.2	7 4.7	5 4.4	6 10.0	0 0.0	0 0.0	0 0.0	0 0.0
L	591 5.2	446 6.0	102 4.2	36 3.3	4 2.7	3 2.7	0 0.0	0 0.0	0 0.0	0 0.0	0 0.0
M	769 6.8	538 7.2	132 5.4	69 6.3	11 7.4	10 8.8	6 10.0	1 11.1	2 14.3	0 0.0	0 0.0
N	353 3.1	211 2.8	54 2.2	42 3.8	12 8.1	13 11.5	9 15.0	5 55.6	3 21.4	3 37.5	1 16.7
P	560 4.9	342 4.6	105 4.3	78 7.1	6 4.0	16 14.2	7 11.7	1 11.1	2 14.3	1 12.5	2 33.3
Q	933 8.2	404 5.4	265 10.9	201 18.3	25 16.8	25 22.1	10 16.7	1 11.1	1 7.1	0 0.0	1 16.7
R	309 2.7	186 2.5	78 3.2	37 3.4	3 2.0	2 1.8	2 3.3	0 0.0	0 0.0	1 12.5	0 0.0
S	785 6.9	642 8.6	97 4.0	36 3.3	5 3.4	4 3.5	1 1.7	0 0.0	0 0.0	0 0.0	0 0.0

<표 9-8> 구별·산업별(대분류)·규모별 사업체수(송파구)¹⁾

(단위: 개소, %)

	총계	1~4인	5~9인	10~29인	30~49인	50~99인	100~199인	200~299인	300~499인	500~999인	1,000인 이상
총계	30,685 100.0	19,070 100.0	6,632 100.0	3,511 100.0	615 100.0	441 100.0	215 100.0	84 100.0	51 100.0	44 100.0	22 100.0
A	13 0.0	9 0.0	3 0.0	1 0.0	0 0.0	0 0.0	0 0.0	0 0.0	0 0.0	0 0.0	0 0.0
B	3 0.0	1 0.0	1 0.0	1 0.0	0 0.0	0 0.0	0 0.0	0 0.0	0 0.0	0 0.0	0 0.0
C	949 3.1	624 3.3	182 2.7	103 2.9	19 3.1	7 1.6	8 3.7	4 4.8	0 0.0	2 4.5	0 0.0
D	16 0.1	13 0.1	2 0.0	1 0.0	0 0.0	0 0.0	0 0.0	0 0.0	0 0.0	0 0.0	0 0.0
E	27 0.1	4 0.0	5 0.1	9 0.3	6 1.0	2 0.5	1 0.5	0 0.0	0 0.0	0 0.0	0 0.0
F	1,816 5.9	774 4.1	452 6.8	349 9.9	76 12.4	65 14.7	45 20.9	23 27.4	11 21.6	15 34.1	6 27.3
G	9,494 30.9	6,760 35.4	1,807 27.2	694 19.8	105 17.1	76 17.2	31 14.4	10 11.9	5 9.8	4 9.1	2 9.1
H	377 1.2	211 1.1	48 0.7	60 1.7	14 2.3	16 3.6	15 7.0	6 7.1	5 9.8	0 0.0	2 9.1
I	4,390 14.3	2,557 13.4	1,337 20.2	448 12.8	30 4.9	12 2.7	4 1.9	0 0.0	2 3.9	0 0.0	0 0.0
J	1,448 4.7	867 4.5	220 3.3	224 6.4	66 10.7	35 7.9	18 8.4	8 9.5	5 9.8	1 2.3	4 18.2
K	702 2.3	382 2.0	111 1.7	154 4.4	27 4.4	17 3.9	6 2.8	2 2.4	2 3.9	1 2.3	0 0.0
L	1,718 5.6	1,272 6.7	286 4.3	104 3.0	25 4.1	11 2.5	9 4.2	6 7.1	3 5.9	0 0.0	2 9.1
M	3,450 11.2	2,044 10.7	735 11.1	435 12.4	96 15.6	81 18.4	28 13.0	8 9.5	12 23.5	10 22.7	1 4.5
N	834 2.7	485 2.5	130 2.0	111 3.2	31 5.0	28 6.3	22 10.2	11 13.1	4 7.8	9 20.5	3 13.6
P	1,261 4.1	676 3.5	311 4.7	210 6.0	35 5.7	21 4.8	6 2.8	1 1.2	0 0.0	1 2.3	0 0.0
Q	1,918 6.3	783 4.1	588 8.9	399 11.4	69 11.2	58 13.2	15 7.0	4 4.8	0 0.0	1 2.3	1 4.5
R	684 2.2	373 2.0	194 2.9	101 2.9	5 0.8	4 0.9	4 1.9	1 1.2	1 2.0	0 0.0	1 4.5
S	1,585 5.2	1,235 6.5	220 3.3	107 3.0	11 1.8	8 1.8	3 1.4	0 0.0	1 2.0	0 0.0	0 0.0

산업대분류

- | | | |
|-------------------------|--------------------|---------------------------|
| A 농업, 임업 및 어업 | G 도매 및 소매업 | N 사업시설관리, 사업지원 및 임대 서비스업 |
| B 광업 | H 운수 및 창고업 | P 교육서비스업 |
| C 제조업 | I 숙박 및 음식점업 | Q 보건업 및 사회복지 서비스업 |
| D 전기, 가스, 증기 및 공기조절 공급업 | J 정보통신업 | R 예술, 스포츠 및 여가관련 서비스업 |
| E 수도, 하수 및 폐기물처리, 원료재생업 | K 금융 및 보험업 | S 협회 및 단체, 수리 및 기타 개인서비스업 |
| F 건설업 | L 부동산업 | |
| | M 전문, 과학 및 기술 서비스업 | |

1) "O. 공공행정, 국방 및 사회보장행정", "T. 가구내 고용활동 및 달리 분류되지 않은 자가소비 생산활동", "U. 국제·외국기관"은 제외됨

<표 9-9> 구별·산업별(대분류)·규모별 사업체수(강동구)

(단위: 개소, %)

	총계	1~4인	5~9인	10~29인	30~49인	50~99인	100~199인	200~299인	300~499인	500~999인	1,000인 이상
총계	12,209 100.0	7,783 100.0	2,619 100.0	1,331 100.0	222 100.0	142 100.0	55 100.0	14 100.0	16 100.0	15 100.0	12 100.0
A	6 0.0	5 0.1	0 0.0	0 0.0	0 0.0	1 0.7	0 0.0	0 0.0	0 0.0	0 0.0	0 0.0
B	0 0.0	0 0.0	0 0.0	0 0.0	0 0.0	0 0.0	0 0.0	0 0.0	0 0.0	0 0.0	0 0.0
C	541 4.4	377 4.8	104 4.0	49 3.7	8 3.6	3 2.1	0 0.0	0 0.0	0 0.0	0 0.0	0 0.0
D	9 0.1	4 0.1	3 0.1	1 0.1	0 0.0	1 0.7	0 0.0	0 0.0	0 0.0	0 0.0	0 0.0
E	15 0.1	7 0.1	0 0.0	6 0.5	2 0.9	0 0.0	0 0.0	0 0.0	0 0.0	0 0.0	0 0.0
F	738 6.0	397 5.1	179 6.8	118 8.9	25 11.3	7 4.9	4 7.3	1 7.1	1 6.3	4 26.7	2 16.7
G	2,829 23.2	2,063 26.5	503 19.2	198 14.9	31 14.0	17 12.0	10 18.2	2 14.3	2 12.5	2 13.3	1 8.3
H	148 1.2	79 1.0	14 0.5	28 2.1	4 1.8	13 9.2	6 10.9	2 14.3	1 6.3	1 6.7	0 0.0
I	2,324 19.0	1,511 19.4	651 24.9	150 11.3	9 4.1	3 2.1	0 0.0	0 0.0	0 0.0	0 0.0	0 0.0
J	284 2.3	202 2.6	36 1.4	30 2.3	5 2.3	7 4.9	1 1.8	1 7.1	2 12.5	0 0.0	0 0.0
K	239 2.0	82 1.1	51 1.9	85 6.4	15 6.8	5 3.5	1 1.8	0 0.0	0 0.0	0 0.0	0 0.0
L	764 6.3	553 7.1	150 5.7	55 4.1	5 2.3	1 0.7	0 0.0	0 0.0	0 0.0	0 0.0	0 0.0
M	595 4.9	406 5.2	98 3.7	64 4.8	8 3.6	10 7.0	3 5.5	1 7.1	2 12.5	1 6.7	2 16.7
N	329 2.7	196 2.5	37 1.4	42 3.2	17 7.7	14 9.9	8 14.5	3 21.4	3 18.8	6 40.0	3 25.0
P	798 6.5	456 5.9	190 7.3	114 8.6	16 7.2	18 12.7	4 7.3	0 0.0	0 0.0	0 0.0	0 0.0
Q	1,428 11.7	560 7.2	417 15.9	320 24.0	65 29.3	41 28.9	12 21.8	4 28.6	4 25.0	1 6.7	4 33.3
R	310 2.5	187 2.4	81 3.1	35 2.6	3 1.4	1 0.7	3 5.5	0 0.0	0 0.0	0 0.0	0 0.0
S	852 7.0	698 9.0	105 4.0	36 2.7	9 4.1	0 0.0	3 5.5	0 0.0	1 6.3	0 0.0	0 0.0

<표 9-10> 구별·산업별(대분류)·규모별 사업체수(용산구)¹⁾

(단위: 개소, %)

	총계	1~4인	5~9인	10~29인	30~49인	50~99인	100~199인	200~299인	300~499인	500~999인	1,000인 이상
총계	11,715 100.0	7,456 100.0	2,422 100.0	1,328 100.0	200 100.0	152 100.0	79 100.0	31 100.0	21 100.0	11 100.0	15 100.0
A	1 0.0	1 0.0	0 0.0	0 0.0	0 0.0	0 0.0	0 0.0	0 0.0	0 0.0	0 0.0	0 0.0
B	0 0.0	0 0.0	0 0.0	0 0.0	0 0.0	0 0.0	0 0.0	0 0.0	0 0.0	0 0.0	0 0.0
C	394 3.4	286 3.8	70 2.9	32 2.4	4 2.0	1 0.7	1 1.3	0 0.0	0 0.0	0 0.0	0 0.0
D	2 0.0	1 0.0	1 0.0	0 0.0	0 0.0	0 0.0	0 0.0	0 0.0	0 0.0	0 0.0	0 0.0
E	15 0.1	2 0.0	3 0.1	7 0.5	1 0.5	2 1.3	0 0.0	0 0.0	0 0.0	0 0.0	0 0.0
F	282 2.4	163 2.2	55 2.3	46 3.5	2 1.0	8 5.3	2 2.5	2 6.5	2 9.5	1 9.1	1 6.7
G	3,635 31.0	2,458 33.0	707 29.2	354 26.7	47 23.5	33 21.7	21 26.6	9 29.0	5 23.8	1 9.1	0 0.0
H	151 1.3	63 0.8	35 1.4	35 2.6	8 4.0	5 3.3	3 3.8	2 6.5	0 0.0	0 0.0	0 0.0
I	2,665 22.7	1,640 22.0	736 30.4	267 20.1	13 6.5	5 3.3	2 2.5	0 0.0	0 0.0	2 18.2	0 0.0
J	546 4.7	331 4.4	86 3.6	76 5.7	14 7.0	18 11.8	9 11.4	4 12.9	6 28.6	0 0.0	2 13.3
K	262 2.2	104 1.4	51 2.1	72 5.4	8 4.0	14 9.2	8 10.1	1 3.2	1 4.8	3 27.3	0 0.0
L	698 6.0	518 6.9	112 4.6	55 4.1	7 3.5	4 2.6	2 2.5	0 0.0	0 0.0	0 0.0	0 0.0
M	961 8.2	612 8.2	171 7.1	106 8.0	23 11.5	25 16.4	10 12.7	4 12.9	3 14.3	1 9.1	6 40.0
N	301 2.6	184 2.5	32 1.3	36 2.7	16 8.0	9 5.9	10 12.7	5 16.1	3 14.3	2 18.2	4 26.7
P	331 2.8	188 2.5	63 2.6	48 3.6	16 8.0	11 7.2	3 3.8	0 0.0	1 4.8	0 0.0	1 6.7
Q	554 4.7	264 3.5	148 6.1	102 7.7	24 12.0	8 5.3	4 5.1	3 9.7	0 0.0	0 0.0	1 6.7
R	224 1.9	148 2.0	46 1.9	18 1.4	5 2.5	4 2.6	1 1.3	1 3.2	0 0.0	1 9.1	0 0.0
S	693 5.9	493 6.6	106 4.4	74 5.6	12 6.0	5 3.3	3 3.8	0 0.0	0 0.0	0 0.0	0 0.0

산업대분류

A 농업, 임업 및 어업

B 광업

C 제조업

D 전기, 가스, 증기 및 공기조절 공급업

E 수도, 하수 및 폐기물처리, 원료재생업

F 건설업

G 도매 및 소매업

H 운수 및 창고업

I 숙박 및 음식점업

J 정보통신업

K 금융 및 보험업

L 부동산업

M 전문, 과학 및 기술 서비스업

N 사업시설관리, 사업지원 및 임대 서비스업

P 교육서비스업

Q 보건업 및 사회복지 서비스업

R 예술, 스포츠 및 여가관련 서비스업

S 협회 및 단체, 수리 및 기타 개인서비스업

1) “O. 공공행정, 국방 및 사회보장행정”, “T. 가구내 고용활동 및 달리 분류되지 않은 자가소비 생산활동”, “U. 국제·외국기관”은 제외됨

<표 9-11> 구별·산업별(대분류)·규모별 사업체수(은평구)

(단위: 개소, %)

	총계	1~4인	5~9인	10~29인	30~49인	50~99인	100~199인	200~299인	300~499인	500~999인	1,000인 이상
총계	8,980 100.0	5,676 100.0	2,050 100.0	949 100.0	129 100.0	111 100.0	45 100.0	12 100.0	5 100.0	2 100.0	1 100.0
A	0 0.0	0 0.0	0 0.0	0 0.0	0 0.0	0 0.0	0 0.0	0 0.0	0 0.0	0 0.0	0 0.0
B	0 0.0	0 0.0	0 0.0	0 0.0	0 0.0	0 0.0	0 0.0	0 0.0	0 0.0	0 0.0	0 0.0
C	346 3.9	221 3.9	84 4.1	35 3.7	6 4.7	0 0.0	0 0.0	0 0.0	0 0.0	0 0.0	0 0.0
D	2 0.0	0 0.0	0 0.0	0 0.0	0 0.0	2 1.8	0 0.0	0 0.0	0 0.0	0 0.0	0 0.0
E	13 0.1	4 0.1	1 0.0	3 0.3	4 3.1	1 0.9	0 0.0	0 0.0	0 0.0	0 0.0	0 0.0
F	428 4.8	220 3.9	136 6.6	51 5.4	9 7.0	7 6.3	4 8.9	1 8.3	0 0.0	0 0.0	0 0.0
G	1,877 20.9	1,341 23.6	394 19.2	120 12.6	10 7.8	9 8.1	2 4.4	1 8.3	0 0.0	0 0.0	0 0.0
H	98 1.1	44 0.8	9 0.4	20 2.1	2 1.6	10 9.0	8 17.8	4 33.3	1 20.0	0 0.0	0 0.0
I	1,978 22.0	1,348 23.7	503 24.5	119 12.5	5 3.9	3 2.7	0 0.0	0 0.0	0 0.0	0 0.0	0 0.0
J	131 1.5	93 1.6	14 0.7	14 1.5	8 6.2	2 1.8	0 0.0	0 0.0	0 0.0	0 0.0	0 0.0
K	142 1.6	40 0.7	34 1.7	49 5.2	11 8.5	8 7.2	0 0.0	0 0.0	0 0.0	0 0.0	0 0.0
L	508 5.7	349 6.1	128 6.2	30 3.2	1 0.8	0 0.0	0 0.0	0 0.0	0 0.0	0 0.0	0 0.0
M	330 3.7	246 4.3	60 2.9	16 1.7	2 1.6	2 1.8	3 6.7	0 0.0	0 0.0	1 50.0	0 0.0
N	156 1.7	104 1.8	19 0.9	19 2.0	7 5.4	3 2.7	4 8.9	0 0.0	0 0.0	0 0.0	0 0.0
P	649 7.2	386 6.8	158 7.7	68 7.2	7 5.4	23 20.7	7 15.6	0 0.0	0 0.0	0 0.0	0 0.0
Q	1,229 13.7	439 7.7	344 16.8	328 34.6	51 39.5	39 35.1	16 35.6	6 50.0	4 80.0	1 50.0	1 100.0
R	253 2.8	149 2.6	64 3.1	35 3.7	3 2.3	1 0.9	1 2.2	0 0.0	0 0.0	0 0.0	0 0.0
S	840 9.4	692 12.2	102 5.0	42 4.4	3 2.3	1 0.9	0 0.0	0 0.0	0 0.0	0 0.0	0 0.0

<표 9-12> 구별·산업별(대분류)·규모별 사업체수(서대문구)¹⁾

(단위: 개소, %)

	총계	1~4인	5~9인	10~29인	30~49인	50~99인	100~199인	200~299인	300~499인	500~999인	1,000인 이상
총계	8,140 100.0	5,097 100.0	1,804 100.0	896 100.0	142 100.0	114 100.0	45 100.0	15 100.0	14 100.0	6 100.0	7 100.0
A	0 0.0	0 0.0	0 0.0	0 0.0	0 0.0	0 0.0	0 0.0	0 0.0	0 0.0	0 0.0	0 0.0
B	0 0.0	0 0.0	0 0.0	0 0.0	0 0.0	0 0.0	0 0.0	0 0.0	0 0.0	0 0.0	0 0.0
C	266 3.3	193 3.8	47 2.6	22 2.5	2 1.4	2 1.8	0 0.0	0 0.0	0 0.0	0 0.0	0 0.0
D	5 0.1	3 0.1	0 0.0	1 0.1	1 0.7	0 0.0	0 0.0	0 0.0	0 0.0	0 0.0	0 0.0
E	9 0.1	2 0.0	2 0.1	2 0.2	2 1.4	1 0.9	0 0.0	0 0.0	0 0.0	0 0.0	0 0.0
F	299 3.7	179 3.5	65 3.6	33 3.7	7 4.9	9 7.9	0 0.0	3 20.0	3 21.4	0 0.0	0 0.0
G	1,465 18.0	1,011 19.8	306 17.0	113 12.6	20 14.1	5 4.4	7 15.6	2 13.3	1 7.1	0 0.0	0 0.0
H	109 1.3	50 1.0	19 1.1	19 2.1	4 2.8	2 1.8	12 26.7	1 6.7	1 7.1	1 16.7	0 0.0
I	1,905 23.4	1,195 23.4	545 30.2	153 17.1	8 5.6	3 2.6	1 2.2	0 0.0	0 0.0	0 0.0	0 0.0
J	405 5.0	291 5.7	43 2.4	44 4.9	12 8.5	9 7.9	5 11.1	0 0.0	1 7.1	0 0.0	0 0.0
K	162 2.0	59 1.2	35 1.9	56 6.3	6 4.2	3 2.6	0 0.0	1 6.7	0 0.0	2 33.3	0 0.0
L	450 5.5	318 6.2	90 5.0	38 4.2	1 0.7	3 2.6	0 0.0	0 0.0	0 0.0	0 0.0	0 0.0
M	516 6.3	354 6.9	81 4.5	46 5.1	13 9.2	11 9.6	4 8.9	3 20.0	1 7.1	1 16.7	2 28.6
N	242 3.0	149 2.9	38 2.1	26 2.9	9 6.3	10 8.8	7 15.6	0 0.0	2 14.3	1 16.7	0 0.0
P	554 6.8	276 5.4	137 7.6	77 8.6	21 14.8	29 25.4	5 11.1	1 6.7	3 21.4	1 16.7	4 57.1
Q	781 9.6	309 6.1	229 12.7	178 19.9	30 21.1	26 22.8	2 4.4	4 26.7	2 14.3	0 0.0	1 14.3
R	223 2.7	135 2.6	56 3.1	30 3.3	2 1.4	0 0.0	0 0.0	0 0.0	0 0.0	0 0.0	0 0.0
S	749 9.2	573 11.2	111 6.2	58 6.5	4 2.8	1 0.9	2 4.4	0 0.0	0 0.0	0 0.0	0 0.0

산업대분류

A 농업, 임업 및 어업

B 광업

C 제조업

D 전기, 가스, 증기 및 공기조절 공급업

E 수도, 하수 및 폐기물처리, 원료재생업

F 건설업

G 도매 및 소매업

H 운수 및 창고업

I 숙박 및 음식점업

J 정보통신업

K 금융 및 보험업

L 부동산업

M 전문, 과학 및 기술 서비스업

N 사업시설관리, 사업지원 및 임대

서비스업

P 교육서비스업

Q 보건업 및 사회복지 서비스업

R 예술, 스포츠 및 여가관련 서비스업

S 협회 및 단체, 수리 및 기타

개인서비스업

1) “O. 공공행정, 국방 및 사회보장행정”, “T. 가구내 고용활동 및 달리 분류되지 않은 자가소비 생산활동”, “U. 국제·외국기관”은 제외됨

<표 9-13> 구별·산업별(대분류)·규모별 사업체수(마포구)

(단위: 개소, %)

	총계	1~4인	5~9인	10~29인	30~49인	50~99인	100~199인	200~299인	300~499인	500~999인	1,000인 이상
총계	22,822 100.0	14,354 100.0	4,741 100.0	2,679 100.0	463 100.0	314 100.0	143 100.0	46 100.0	45 100.0	21 100.0	16 100.0
A	4 0.0	3 0.0	1 0.0	0 0.0	0 0.0	0 0.0	0 0.0	0 0.0	0 0.0	0 0.0	0 0.0
B	0 0.0	0 0.0	0 0.0	0 0.0	0 0.0	0 0.0	0 0.0	0 0.0	0 0.0	0 0.0	0 0.0
C	626 2.7	443 3.1	124 2.6	45 1.7	8 1.7	1 0.3	5 3.5	0 0.0	0 0.0	0 0.0	0 0.0
D	9 0.0	3 0.0	1 0.0	1 0.0	0 0.0	2 0.6	2 1.4	0 0.0	0 0.0	0 0.0	0 0.0
E	21 0.1	13 0.1	1 0.0	3 0.1	4 0.9	0 0.0	0 0.0	0 0.0	0 0.0	0 0.0	0 0.0
F	814 3.6	440 3.1	191 4.0	132 4.9	18 3.9	18 5.7	7 4.9	0 0.0	6 13.3	1 4.8	1 6.3
G	4,356 19.1	3,022 21.1	801 16.9	391 14.6	68 14.7	41 13.1	23 16.1	3 6.5	4 8.9	2 9.5	1 6.3
H	659 2.9	350 2.4	135 2.8	118 4.4	31 6.7	16 5.1	5 3.5	2 4.3	2 4.4	0 0.0	0 0.0
I	4,668 20.5	2,975 20.7	1,302 27.5	363 13.5	17 3.7	8 2.5	3 2.1	0 0.0	0 0.0	0 0.0	0 0.0
J	2,711 11.9	1,574 11.0	451 9.5	427 15.9	106 22.9	77 24.5	36 25.2	16 34.8	14 31.1	8 38.1	2 12.5
K	506 2.2	224 1.6	78 1.6	138 5.2	29 6.3	17 5.4	9 6.3	4 8.7	6 13.3	1 4.8	0 0.0
L	1,056 4.6	780 5.4	179 3.8	78 2.9	10 2.2	5 1.6	2 1.4	1 2.2	1 2.2	0 0.0	0 0.0
M	2,560 11.2	1,722 12.0	438 9.2	287 10.7	57 12.3	29 9.2	14 9.8	4 8.7	6 13.3	2 9.5	1 6.3
N	862 3.8	526 3.7	130 2.7	95 3.5	37 8.0	25 8.0	18 12.6	10 21.7	6 13.3	6 28.6	9 56.3
P	948 4.2	525 3.7	234 4.9	136 5.1	24 5.2	22 7.0	4 2.8	1 2.2	0 0.0	0 0.0	2 12.5
Q	1,187 5.2	497 3.5	310 6.5	296 11.0	36 7.8	37 11.8	6 4.2	5 10.9	0 0.0	0 0.0	0 0.0
R	534 2.3	318 2.2	142 3.0	65 2.4	5 1.1	3 1.0	1 0.7	0 0.0	0 0.0	0 0.0	0 0.0
S	1,301 5.7	939 6.5	223 4.7	104 3.9	13 2.8	13 4.1	8 5.6	0 0.0	0 0.0	1 4.8	0 0.0

<표 9-14> 구별·산업별(대분류)·규모별 사업체수(양천구)¹⁾

(단위: 개소, %)

	총계	1~4인	5~9인	10~29인	30~49인	50~99인	100~199인	200~299인	300~499인	500~999인	1,000인 이상
총계	10,835 100.0	6,676 100.0	2,474 100.0	1,297 100.0	199 100.0	116 100.0	36 100.0	15 100.0	13 100.0	6 100.0	3 100.0
A	0 0.0	0 0.0	0 0.0	0 0.0	0 0.0	0 0.0	0 0.0	0 0.0	0 0.0	0 0.0	0 0.0
B	0 0.0	0 0.0	0 0.0	0 0.0	0 0.0	0 0.0	0 0.0	0 0.0	0 0.0	0 0.0	0 0.0
C	485 4.5	322 4.8	90 3.6	64 4.9	6 3.0	3 2.6	0 0.0	0 0.0	0 0.0	0 0.0	0 0.0
D	3 0.0	1 0.0	0 0.0	0 0.0	0 0.0	1 0.9	0 0.0	1 6.7	0 0.0	0 0.0	0 0.0
E	21 0.2	8 0.1	3 0.1	5 0.4	4 2.0	1 0.9	0 0.0	0 0.0	0 0.0	0 0.0	0 0.0
F	580 5.4	324 4.9	147 5.9	76 5.9	16 8.0	7 6.0	4 11.1	2 13.3	3 23.1	1 16.7	0 0.0
G	2,375 21.9	1,668 25.0	496 20.0	170 13.1	26 13.1	9 7.8	4 11.1	2 13.3	0 0.0	0 0.0	0 0.0
H	301 2.8	199 3.0	38 1.5	25 1.9	8 4.0	16 13.8	8 22.2	4 26.7	3 23.1	0 0.0	0 0.0
I	1,788 16.5	1,077 16.1	547 22.1	157 12.1	3 1.5	4 3.4	0 0.0	0 0.0	0 0.0	0 0.0	0 0.0
J	261 2.4	162 2.4	41 1.7	36 2.8	11 5.5	8 6.9	0 0.0	0 0.0	2 15.4	1 16.7	0 0.0
K	182 1.7	59 0.9	45 1.8	64 4.9	10 5.0	3 2.6	0 0.0	0 0.0	1 7.7	0 0.0	0 0.0
L	570 5.3	409 6.1	108 4.4	47 3.6	5 2.5	0 0.0	1 2.8	0 0.0	0 0.0	0 0.0	0 0.0
M	538 5.0	380 5.7	110 4.4	40 3.1	8 4.0	0 0.0	0 0.0	0 0.0	0 0.0	0 0.0	0 0.0
N	220 2.0	127 1.9	31 1.3	32 2.5	14 7.0	6 5.2	4 11.1	2 13.3	2 15.4	1 16.7	1 33.3
P	1,095 10.1	538 8.1	310 12.5	193 14.9	29 14.6	21 18.1	4 11.1	0 0.0	0 0.0	0 0.0	0 0.0
Q	1,201 11.1	492 7.4	316 12.8	290 22.4	52 26.1	31 26.7	9 25.0	4 26.7	2 15.4	3 50.0	2 66.7
R	319 2.9	185 2.8	85 3.4	43 3.3	1 0.5	4 3.4	1 2.8	0 0.0	0 0.0	0 0.0	0 0.0
S	896 8.3	725 10.9	107 4.3	55 4.2	6 3.0	2 1.7	1 2.8	0 0.0	0 0.0	0 0.0	0 0.0

산업대분류

- | | | |
|-------------------------|--------------------|---------------------------|
| A 농업, 임업 및 어업 | G 도매 및 소매업 | N 사업시설관리, 사업지원 및 임대 서비스업 |
| B 광업 | H 운수 및 창고업 | P 교육서비스업 |
| C 제조업 | I 숙박 및 음식점업 | Q 보건업 및 사회복지 서비스업 |
| D 전기, 가스, 증기 및 공기조절 공급업 | J 정보통신업 | R 예술, 스포츠 및 여가관련 서비스업 |
| E 수도, 하수 및 폐기물처리, 원료재생업 | K 금융 및 보험업 | S 협회 및 단체, 수리 및 기타 개인서비스업 |
| F 건설업 | L 부동산업 | |
| | M 전문, 과학 및 기술 서비스업 | |

1) “O. 공공행정, 국방 및 사회보장행정”, “T. 가구내 고용활동 및 달리 분류되지 않은 자가소비 생산활동”, “U. 국제·외국기관”은 제외됨

<표 9-15> 구별·산업별(대분류)·규모별 사업체수(강서구)

(단위: 개소, %)

	총계	1~4인	5~9인	10~29인	30~49인	50~99인	100~199인	200~299인	300~499인	500~999인	1,000인 이상
총계	21,729 100.0	13,083 100.0	4,864 100.0	2,731 100.0	444 100.0	336 100.0	152 100.0	46 100.0	32 100.0	23 100.0	18 100.0
A	0 0.0	0 0.0	0 0.0	0 0.0	0 0.0	0 0.0	0 0.0	0 0.0	0 0.0	0 0.0	0 0.0
B	0 0.0	0 0.0	0 0.0	0 0.0	0 0.0	0 0.0	0 0.0	0 0.0	0 0.0	0 0.0	0 0.0
C	787 3.6	475 3.6	167 3.4	105 3.8	21 4.7	12 3.6	5 3.3	1 2.2	1 3.1	0 0.0	0 0.0
D	12 0.1	6 0.0	2 0.0	2 0.1	0 0.0	1 0.3	0 0.0	0 0.0	0 0.0	1 4.3	0 0.0
E	47 0.2	18 0.1	10 0.2	12 0.4	5 1.1	1 0.3	0 0.0	1 2.2	0 0.0	0 0.0	0 0.0
F	1,198 5.5	598 4.6	287 5.9	207 7.6	47 10.6	31 9.2	20 13.2	3 6.5	3 9.4	2 8.7	0 0.0
G	5,309 24.4	3,600 27.5	1,070 22.0	547 20.0	49 11.0	20 6.0	15 9.9	4 8.7	2 6.3	1 4.3	1 5.6
H	1,177 5.4	553 4.2	288 5.9	198 7.3	50 11.3	46 13.7	24 15.8	5 10.9	3 9.4	5 21.7	5 27.8
I	3,287 15.1	2,022 15.5	948 19.5	294 10.8	11 2.5	10 3.0	1 0.7	1 2.2	0 0.0	0 0.0	0 0.0
J	1,323 6.1	758 5.8	246 5.1	211 7.7	47 10.6	33 9.8	18 11.8	4 8.7	5 15.6	0 0.0	1 5.6
K	398 1.8	162 1.2	84 1.7	112 4.1	19 4.3	16 4.8	4 2.6	1 2.2	0 0.0	0 0.0	0 0.0
L	1,207 5.6	853 6.5	261 5.4	81 3.0	4 0.9	5 1.5	2 1.3	0 0.0	1 3.1	0 0.0	0 0.0
M	1,761 8.1	1,101 8.4	364 7.5	195 7.1	40 9.0	27 8.0	10 6.6	10 21.7	6 18.8	2 8.7	6 33.3
N	759 3.5	441 3.4	116 2.4	87 3.2	42 9.5	25 7.4	20 13.2	7 15.2	8 25.0	10 43.5	3 16.7
P	927 4.3	537 4.1	222 4.6	118 4.3	12 2.7	30 8.9	7 4.6	0 0.0	0 0.0	1 4.3	0 0.0
Q	1,626 7.5	582 4.4	470 9.7	385 14.1	84 18.9	68 20.2	23 15.1	8 17.4	3 9.4	1 4.3	2 11.1
R	493 2.3	288 2.2	135 2.8	64 2.3	1 0.2	4 1.2	1 0.7	0 0.0	0 0.0	0 0.0	0 0.0
S	1,418 6.5	1,089 8.3	194 4.0	113 4.1	12 2.7	7 2.1	2 1.3	1 2.2	0 0.0	0 0.0	0 0.0

<표 9-16> 구별·산업별(대분류)·규모별 사업체수(영등포구)¹⁾

(단위: 개소, %)

	총계	1~4인	5~9인	10~29인	30~49인	50~99인	100~199인	200~299인	300~499인	500~999인	1,000인 이상
총계	26,301 100.0	16,472 100.0	5,270 100.0	3,021 100.0	588 100.0	456 100.0	221 100.0	97 100.0	86 100.0	42 100.0	48 100.0
A	4 0.0	4 0.0	0 0.0	0 0.0	0 0.0	0 0.0	0 0.0	0 0.0	0 0.0	0 0.0	0 0.0
B	0 0.0	0 0.0	0 0.0	0 0.0	0 0.0	0 0.0	0 0.0	0 0.0	0 0.0	0 0.0	0 0.0
C	1,532 5.8	1,059 6.4	282 5.4	155 5.1	20 3.4	14 3.1	1 0.5	0 0.0	1 1.2	0 0.0	0 0.0
D	19 0.1	13 0.1	1 0.0	0 0.0	1 0.2	2 0.4	1 0.5	0 0.0	1 1.2	0 0.0	0 0.0
E	19 0.1	7 0.0	3 0.1	2 0.1	7 1.2	0 0.0	0 0.0	0 0.0	0 0.0	0 0.0	0 0.0
F	1,448 5.5	907 5.5	298 5.7	156 5.2	28 4.8	26 5.7	15 6.8	9 9.3	7 8.1	1 2.4	1 2.1
G	5,686 21.6	3,854 23.4	1,135 21.5	518 17.1	77 13.1	53 11.6	28 12.7	7 7.2	11 12.8	2 4.8	1 2.1
H	587 2.2	315 1.9	112 2.1	93 3.1	19 3.2	31 6.8	12 5.4	3 3.1	1 1.2	0 0.0	1 2.1
I	3,893 14.8	2,373 14.4	1,124 21.3	357 11.8	29 4.9	7 1.5	2 0.9	0 0.0	1 1.2	0 0.0	0 0.0
J	2,164 8.2	1,242 7.5	314 6.0	358 11.9	107 18.2	72 15.8	41 18.6	11 11.3	14 16.3	4 9.5	1 2.1
K	2,363 9.0	1,467 8.9	294 5.6	338 11.2	74 12.6	86 18.9	35 15.8	19 19.6	27 31.4	11 26.2	12 25.0
L	1,299 4.9	885 5.4	244 4.6	135 4.5	21 3.6	9 2.0	3 1.4	0 0.0	1 1.2	0 0.0	1 2.1
M	2,779 10.6	1,771 10.8	524 9.9	316 10.5	60 10.2	61 13.4	21 9.5	12 12.4	5 5.8	3 7.1	6 12.5
N	871 3.3	463 2.8	115 2.2	103 3.4	41 7.0	38 8.3	38 17.2	23 23.7	11 12.8	17 40.5	22 45.8
P	674 2.6	392 2.4	164 3.1	92 3.0	18 3.1	5 1.1	2 0.9	0 0.0	0 0.0	1 2.4	0 0.0
Q	1,274 4.8	535 3.2	371 7.0	239 7.9	56 9.5	39 8.6	13 5.9	10 10.3	6 7.0	2 4.8	3 6.3
R	396 1.5	245 1.5	100 1.9	38 1.3	5 0.9	4 0.9	4 1.8	0 0.0	0 0.0	0 0.0	0 0.0
S	1,293 4.9	940 5.7	189 3.6	121 4.0	25 4.3	9 2.0	5 2.3	3 3.1	0 0.0	1 2.4	0 0.0

산업대분류

A 농업, 임업 및 어업

B 광업

C 제조업

D 전기, 가스, 증기 및 공기조절 공급업

E 수도, 하수 및 폐기물처리, 원료재생업

F 건설업

G 도매 및 소매업

H 운수 및 창고업

I 숙박 및 음식점업

J 정보통신업

K 금융 및 보험업

L 부동산업

M 전문, 과학 및 기술 서비스업

N 사업시설관리, 사업지원 및 임대 서비스업

P 교육서비스업

Q 보건업 및 사회복지 서비스업

R 예술, 스포츠 및 여가관련 서비스업

S 협회 및 단체, 수리 및 기타

개인서비스업

1) "O. 공공행정, 국방 및 사회보장행정", "T. 가구내 고용활동 및 달리 분류되지 않은 자가소비 생산활동", "U. 국제·외국기관"은 제외됨

<표 9-17> 구별·산업별(대분류)·규모별 사업체수(중량구)

(단위: 개소, %)

	총계	1~4인	5~9인	10~29인	30~49인	50~99인	100~199인	200~299인	300~499인	500~999인	1,000인 이상
총계	10,041 100.0	6,359 100.0	2,222 100.0	1,194 100.0	123 100.0	83 100.0	39 100.0	10 100.0	6 100.0	3 100.0	2 100.0
A	0 0.0	0 0.0	0 0.0	0 0.0	0 0.0	0 0.0	0 0.0	0 0.0	0 0.0	0 0.0	0 0.0
B	0 0.0	0 0.0	0 0.0	0 0.0	0 0.0	0 0.0	0 0.0	0 0.0	0 0.0	0 0.0	0 0.0
C	1,792 17.8	1,078 17.0	392 17.6	311 26.0	9 7.3	2 2.4	0 0.0	0 0.0	0 0.0	0 0.0	0 0.0
D	4 0.0	2 0.0	1 0.0	0 0.0	0 0.0	1 1.2	0 0.0	0 0.0	0 0.0	0 0.0	0 0.0
E	18 0.2	11 0.2	4 0.2	2 0.2	0 0.0	1 1.2	0 0.0	0 0.0	0 0.0	0 0.0	0 0.0
F	654 6.5	380 6.0	156 7.0	99 8.3	12 9.8	3 3.6	3 7.7	0 0.0	1 16.7	0 0.0	0 0.0
G	1,931 19.2	1,327 20.9	427 19.2	155 13.0	10 8.1	7 8.4	3 7.7	1 10.0	1 16.7	0 0.0	0 0.0
H	150 1.5	68 1.1	22 1.0	24 2.0	4 3.3	14 16.9	12 30.8	4 40.0	1 16.7	1 33.3	0 0.0
I	1,626 16.2	1,155 18.2	376 16.9	89 7.5	3 2.4	3 3.6	0 0.0	0 0.0	0 0.0	0 0.0	0 0.0
J	161 1.6	112 1.8	32 1.4	13 1.1	4 3.3	0 0.0	0 0.0	0 0.0	0 0.0	0 0.0	0 0.0
K	134 1.3	41 0.6	39 1.8	44 3.7	7 5.7	3 3.6	0 0.0	0 0.0	0 0.0	0 0.0	0 0.0
L	451 4.5	328 5.2	102 4.6	20 1.7	1 0.8	0 0.0	0 0.0	0 0.0	0 0.0	0 0.0	0 0.0
M	351 3.5	246 3.9	66 3.0	31 2.6	6 4.9	2 2.4	0 0.0	0 0.0	0 0.0	0 0.0	0 0.0
N	244 2.4	145 2.3	36 1.6	40 3.4	9 7.3	6 7.2	6 15.4	1 10.0	1 16.7	0 0.0	0 0.0
P	422 4.2	240 3.8	103 4.6	58 4.9	9 7.3	6 7.2	4 10.3	0 0.0	1 16.7	1 33.3	0 0.0
Q	1,057 10.5	401 6.3	314 14.1	249 20.9	43 35.0	32 38.6	10 25.6	4 40.0	1 16.7	1 33.3	2 100.0
R	250 2.5	156 2.5	58 2.6	33 2.8	1 0.8	2 2.4	0 0.0	0 0.0	0 0.0	0 0.0	0 0.0
S	796 7.9	669 10.5	94 4.2	26 2.2	5 4.1	1 1.2	1 2.6	0 0.0	0 0.0	0 0.0	0 0.0

<표 9-18> 구별·산업별(대분류)·규모별 사업체수(성북구)¹⁾

(단위: 개소, %)

	총계	1~4인	5~9인	10~29인	30~49인	50~99인	100~199인	200~299인	300~499인	500~999인	1,000인 이상
총계	9,750 100.0	6,139 100.0	2,248 100.0	1,027 100.0	165 100.0	106 100.0	35 100.0	7 100.0	7 100.0	10 100.0	6 100.0
A	0 0.0	0 0.0	0 0.0	0 0.0	0 0.0	0 0.0	0 0.0	0 0.0	0 0.0	0 0.0	0 0.0
B	0 0.0	0 0.0	0 0.0	0 0.0	0 0.0	0 0.0	0 0.0	0 0.0	0 0.0	0 0.0	0 0.0
C	1,107 11.4	731 11.9	287 12.8	83 8.1	4 2.4	2 1.9	0 0.0	0 0.0	0 0.0	0 0.0	0 0.0
D	3 0.0	3 0.0	0 0.0	0 0.0	0 0.0	0 0.0	0 0.0	0 0.0	0 0.0	0 0.0	0 0.0
E	12 0.1	6 0.1	0 0.0	3 0.3	3 1.8	0 0.0	0 0.0	0 0.0	0 0.0	0 0.0	0 0.0
F	401 4.1	224 3.6	100 4.4	55 5.4	12 7.3	7 6.6	2 5.7	0 0.0	0 0.0	1 10.0	0 0.0
G	1,822 18.7	1,246 20.3	393 17.5	149 14.5	20 12.1	9 8.5	4 11.4	1 14.3	0 0.0	0 0.0	0 0.0
H	101 1.0	45 0.7	14 0.6	24 2.3	8 4.8	3 2.8	5 14.3	1 14.3	0 0.0	1 10.0	0 0.0
I	1,957 20.1	1,303 21.2	511 22.7	133 13.0	7 4.2	3 2.8	0 0.0	0 0.0	0 0.0	0 0.0	0 0.0
J	271 2.8	197 3.2	38 1.7	26 2.5	7 4.2	2 1.9	1 2.9	0 0.0	0 0.0	0 0.0	0 0.0
K	137 1.4	49 0.8	38 1.7	45 4.4	3 1.8	0 0.0	2 5.7	0 0.0	0 0.0	0 0.0	0 0.0
L	493 5.1	341 5.6	113 5.0	35 3.4	3 1.8	1 0.9	0 0.0	0 0.0	0 0.0	0 0.0	0 0.0
M	442 4.5	298 4.9	88 3.9	32 3.1	10 6.1	7 6.6	2 5.7	1 14.3	2 28.6	1 10.0	1 16.7
N	200 2.1	121 2.0	22 1.0	28 2.7	8 4.8	9 8.5	3 8.6	4 57.1	1 14.3	3 30.0	1 16.7
P	664 6.8	348 5.7	161 7.2	91 8.9	25 15.2	30 28.3	2 5.7	0 0.0	1 14.3	3 30.0	3 50.0
Q	1,043 10.7	409 6.7	288 12.8	248 24.1	47 28.5	32 30.2	14 40.0	0 0.0	3 42.9	1 10.0	1 16.7
R	268 2.7	156 2.5	80 3.6	30 2.9	2 1.2	0 0.0	0 0.0	0 0.0	0 0.0	0 0.0	0 0.0
S	829 8.5	662 10.8	115 5.1	45 4.4	6 3.6	1 0.9	0 0.0	0 0.0	0 0.0	0 0.0	0 0.0

산업대분류

A 농업, 임업 및 어업

B 광업

C 제조업

D 전기, 가스, 증기 및 공기조절 공급업

E 수도, 하수 및 폐기물처리, 원료재생업

F 건설업

G 도매 및 소매업

H 운수 및 창고업

I 숙박 및 음식점업

J 정보통신업

K 금융 및 보험업

L 부동산업

M 전문, 과학 및 기술 서비스업

N 사업시설관리, 사업지원 및 임대

서비스업

P 교육서비스업

Q 보건업 및 사회복지 서비스업

R 예술, 스포츠 및 여가관련 서비스업

S 협회 및 단체, 수리 및 기타

개인서비스업

1) "O. 공공행정, 국방 및 사회보장행정", "T. 가구내 고용활동 및 달리 분류되지 않은 자가소비 생산활동", "U. 국제·외국기관"은 제외됨

<표 9-19> 구별·산업별(대분류)·규모별 사업체수(강북구)

(단위: 개소, %)

	총계	1~4인	5~9인	10~29인	30~49인	50~99인	100~199인	200~299인	300~499인	500~999인	1,000인 이상
총계	6,662 100.0	4,278 100.0	1,470 100.0	667 100.0	129 100.0	78 100.0	29 100.0	7 100.0	2 100.0	2 100.0	0 0.0
A	0 0.0	0 0.0	0 0.0	0 0.0	0 0.0	0 0.0	0 0.0	0 0.0	0 0.0	0 0.0	0 0.0
B	0 0.0	0 0.0	0 0.0	0 0.0	0 0.0	0 0.0	0 0.0	0 0.0	0 0.0	0 0.0	0 0.0
C	701 10.5	454 10.6	171 11.6	73 10.9	1 0.8	2 2.6	0 0.0	0 0.0	0 0.0	0 0.0	0 0.0
D	1 0.0	0 0.0	0 0.0	0 0.0	0 0.0	1 1.3	0 0.0	0 0.0	0 0.0	0 0.0	0 0.0
E	7 0.1	5 0.1	0 0.0	0 0.0	2 1.6	0 0.0	0 0.0	0 0.0	0 0.0	0 0.0	0 0.0
F	265 4.0	172 4.0	55 3.7	29 4.3	7 5.4	2 2.6	0 0.0	0 0.0	0 0.0	0 0.0	0 0.0
G	1,305 19.6	927 21.7	279 19.0	86 12.9	9 7.0	4 5.1	0 0.0	0 0.0	0 0.0	0 0.0	0 0.0
H	84 1.3	35 0.8	18 1.2	13 1.9	2 1.6	6 7.7	6 20.7	2 28.6	1 50.0	1 50.0	0 0.0
I	1,449 21.8	971 22.7	388 26.4	81 12.1	4 3.1	4 5.1	0 0.0	1 14.3	0 0.0	0 0.0	0 0.0
J	84 1.3	64 1.5	9 0.6	8 1.2	3 2.3	0 0.0	0 0.0	0 0.0	0 0.0	0 0.0	0 0.0
K	184 2.8	57 1.3	31 2.1	58 8.7	21 16.3	17 21.8	0 0.0	0 0.0	0 0.0	0 0.0	0 0.0
L	309 4.6	223 5.2	56 3.8	29 4.3	1 0.8	0 0.0	0 0.0	0 0.0	0 0.0	0 0.0	0 0.0
M	238 3.6	165 3.9	51 3.5	18 2.7	4 3.1	0 0.0	0 0.0	0 0.0	0 0.0	0 0.0	0 0.0
N	145 2.2	90 2.1	15 1.0	16 2.4	10 7.8	6 7.7	7 24.1	0 0.0	1 50.0	0 0.0	0 0.0
P	276 4.1	163 3.8	68 4.6	23 3.4	11 8.5	6 7.7	3 10.3	1 14.3	0 0.0	1 50.0	0 0.0
Q	820 12.3	335 7.8	213 14.5	185 27.7	46 35.7	27 34.6	11 37.9	3 42.9	0 0.0	0 0.0	0 0.0
R	184 2.8	108 2.5	50 3.4	20 3.0	3 2.3	1 1.3	2 6.9	0 0.0	0 0.0	0 0.0	0 0.0
S	610 9.2	509 11.9	66 4.5	28 4.2	5 3.9	2 2.6	0 0.0	0 0.0	0 0.0	0 0.0	0 0.0

<표 9-20> 구별·산업별(대분류)·규모별 사업체수(도봉구)¹⁾

(단위: 개소, %)

	총계	1~4인	5~9인	10~29인	30~49인	50~99인	100~199인	200~299인	300~499인	500~999인	1,000인 이상
총계	5,761 100.0	3,548 100.0	1,310 100.0	686 100.0	93 100.0	69 100.0	32 100.0	10 100.0	5 100.0	7 100.0	1 100.0
A	0 0.0	0 0.0	0 0.0	0 0.0	0 0.0	0 0.0	0 0.0	0 0.0	0 0.0	0 0.0	0 0.0
B	0 0.0	0 0.0	0 0.0	0 0.0	0 0.0	0 0.0	0 0.0	0 0.0	0 0.0	0 0.0	0 0.0
C	412 7.2	266 7.5	114 8.7	28 4.1	2 2.2	2 2.9	0 0.0	0 0.0	0 0.0	0 0.0	0 0.0
D	1 0.0	1 0.0	0 0.0	0 0.0	0 0.0	0 0.0	0 0.0	0 0.0	0 0.0	0 0.0	0 0.0
E	12 0.2	4 0.1	3 0.2	3 0.4	1 1.1	1 1.4	0 0.0	0 0.0	0 0.0	0 0.0	0 0.0
F	279 4.8	159 4.5	66 5.0	45 6.6	7 7.5	1 1.4	0 0.0	0 0.0	1 20.0	0 0.0	0 0.0
G	1,169 20.3	797 22.5	256 19.5	101 14.7	7 7.5	5 7.2	2 6.3	0 0.0	1 20.0	0 0.0	0 0.0
H	74 1.3	28 0.8	7 0.5	11 1.6	2 2.2	12 17.4	11 34.4	2 20.0	1 20.0	0 0.0	0 0.0
I	986 17.1	651 18.3	253 19.3	79 11.5	2 2.2	1 1.4	0 0.0	0 0.0	0 0.0	0 0.0	0 0.0
J	82 1.4	55 1.6	14 1.1	8 1.2	2 2.2	1 1.4	2 6.3	0 0.0	0 0.0	0 0.0	0 0.0
K	121 2.1	42 1.2	29 2.2	38 5.5	5 5.4	7 10.1	0 0.0	0 0.0	0 0.0	0 0.0	0 0.0
L	304 5.3	201 5.7	68 5.2	29 4.2	2 2.2	1 1.4	0 0.0	0 0.0	1 20.0	2 28.6	0 0.0
M	278 4.8	187 5.3	64 4.9	20 2.9	3 3.2	2 2.9	2 6.3	0 0.0	0 0.0	0 0.0	0 0.0
N	132 2.3	72 2.0	25 1.9	21 3.1	4 4.3	2 2.9	3 9.4	2 20.0	0 0.0	2 28.6	1 100.0
P	365 6.3	215 6.1	90 6.9	45 6.6	5 5.4	8 11.6	1 3.1	0 0.0	0 0.0	1 14.3	0 0.0
Q	810 14.1	289 8.1	228 17.4	209 30.5	44 47.3	22 31.9	9 28.1	6 60.0	1 20.0	2 28.6	0 0.0
R	156 2.7	105 3.0	32 2.4	16 2.3	2 2.2	1 1.4	0 0.0	0 0.0	0 0.0	0 0.0	0 0.0
S	580 10.1	476 13.4	61 4.7	33 4.8	5 5.4	3 4.3	2 6.3	0 0.0	0 0.0	0 0.0	0 0.0

산업대분류

A 농업, 임업 및 어업

B 광업

C 제조업

D 전기, 가스, 증기 및 공기조절 공급업

E 수도, 하수 및 폐기물처리, 원료재생업

F 건설업

G 도매 및 소매업

H 운수 및 창고업

I 숙박 및 음식점업

J 정보통신업

K 금융 및 보험업

L 부동산업

M 전문, 과학 및 기술 서비스업

N 사업시설관리, 사업지원 및 임대

서비스업

P 교육서비스업

Q 보건업 및 사회복지 서비스업

R 예술, 스포츠 및 여가관련 서비스업

S 협회 및 단체, 수리 및 기타

개인서비스업

1) "O. 공공행정, 국방 및 사회보장행정", "T. 가구내 고용활동 및 달리 분류되지 않은 자가소비 생산활동", "U. 국제·외국기관"은 제외됨

<표 9-21> 구별·산업별(대분류)·규모별 사업체수(노원구)

(단위: 개소, %)

	총계	1~4인	5~9인	10~29인	30~49인	50~99인	100~199인	200~299인	300~499인	500~999인	1,000인 이상
총계	9,859 100.0	5,820 100.0	2,395 100.0	1,242 100.0	164 100.0	152 100.0	58 100.0	8 100.0	9 100.0	5 100.0	6 100.0
A	2 0.0	2 0.0	0 0.0	0 0.0	0 0.0	0 0.0	0 0.0	0 0.0	0 0.0	0 0.0	0 0.0
B	0 0.0	0 0.0	0 0.0	0 0.0	0 0.0	0 0.0	0 0.0	0 0.0	0 0.0	0 0.0	0 0.0
C	390 4.0	241 4.1	81 3.4	62 5.0	6 3.7	0 0.0	0 0.0	0 0.0	0 0.0	0 0.0	0 0.0
D	6 0.1	2 0.0	0 0.0	0 0.0	0 0.0	3 2.0	1 1.7	0 0.0	0 0.0	0 0.0	0 0.0
E	17 0.2	4 0.1	3 0.1	10 0.8	0 0.0	0 0.0	0 0.0	0 0.0	0 0.0	0 0.0	0 0.0
F	372 3.8	214 3.7	81 3.4	60 4.8	7 4.3	9 5.9	0 0.0	0 0.0	1 11.1	0 0.0	0 0.0
G	1,974 20.0	1,419 24.4	394 16.5	138 11.1	12 7.3	7 4.6	4 6.9	0 0.0	0 0.0	0 0.0	0 0.0
H	143 1.5	71 1.2	12 0.5	26 2.1	4 2.4	13 8.6	9 15.5	3 37.5	5 55.6	0 0.0	0 0.0
I	1,996 20.2	1,180 20.3	619 25.8	184 14.8	10 6.1	3 2.0	0 0.0	0 0.0	0 0.0	0 0.0	0 0.0
J	165 1.7	132 2.3	18 0.8	13 1.0	2 1.2	0 0.0	0 0.0	0 0.0	0 0.0	0 0.0	0 0.0
K	210 2.1	43 0.7	46 1.9	85 6.8	16 9.8	17 11.2	2 3.4	0 0.0	0 0.0	0 0.0	1 16.7
L	596 6.0	348 6.0	181 7.6	59 4.8	5 3.0	3 2.0	0 0.0	0 0.0	0 0.0	0 0.0	0 0.0
M	361 3.7	243 4.2	74 3.1	31 2.5	7 4.3	4 2.6	2 3.4	0 0.0	0 0.0	0 0.0	0 0.0
N	203 2.1	126 2.2	23 1.0	24 1.9	11 6.7	8 5.3	6 10.3	0 0.0	2 22.2	3 60.0	0 0.0
P	825 8.4	403 6.9	210 8.8	139 11.2	21 12.8	35 23.0	13 22.4	0 0.0	0 0.0	2 40.0	2 33.3
Q	1,418 14.4	523 9.0	456 19.0	311 25.0	51 31.1	47 30.9	21 36.2	5 62.5	1 11.1	0 0.0	3 50.0
R	304 3.1	172 3.0	73 3.0	54 4.3	4 2.4	1 0.7	0 0.0	0 0.0	0 0.0	0 0.0	0 0.0
S	877 8.9	697 12.0	124 5.2	46 3.7	8 4.9	2 1.3	0 0.0	0 0.0	0 0.0	0 0.0	0 0.0

<표 9-22> 구별·산업별(대분류)·규모별 사업체수(구로구)¹⁾

(단위: 개소, %)

	총계	1~4인	5~9인	10~29인	30~49인	50~99인	100~199인	200~299인	300~499인	500~999인	1,000인 이상
총계	19,775 100.0	12,950 100.0	3,773 100.0	2,141 100.0	377 100.0	312 100.0	132 100.0	40 100.0	25 100.0	17 100.0	8 100.0
A	6 0.0	5 0.0	1 0.0	0 0.0	0 0.0	0 0.0	0 0.0	0 0.0	0 0.0	0 0.0	0 0.0
B	0 0.0	0 0.0	0 0.0	0 0.0	0 0.0	0 0.0	0 0.0	0 0.0	0 0.0	0 0.0	0 0.0
C	1,946 9.8	1,241 9.6	373 9.9	244 11.4	42 11.1	36 11.5	10 7.6	0 0.0	0 0.0	0 0.0	0 0.0
D	5 0.0	2 0.0	2 0.1	0 0.0	0 0.0	0 0.0	1 0.8	0 0.0	0 0.0	0 0.0	0 0.0
E	15 0.1	6 0.0	4 0.1	2 0.1	2 0.5	1 0.3	0 0.0	0 0.0	0 0.0	0 0.0	0 0.0
F	790 4.0	433 3.3	175 4.6	120 5.6	31 8.2	15 4.8	9 6.8	1 2.5	3 12.0	3 17.6	0 0.0
G	6,383 32.3	4,858 37.5	1,052 27.9	387 18.1	49 13.0	23 7.4	10 7.6	3 7.5	1 4.0	0 0.0	0 0.0
H	227 1.1	121 0.9	46 1.2	37 1.7	6 1.6	7 2.2	8 6.1	1 2.5	1 4.0	0 0.0	0 0.0
I	2,294 11.6	1,573 12.1	595 15.8	117 5.5	3 0.8	5 1.6	0 0.0	0 0.0	1 4.0	0 0.0	0 0.0
J	1,972 10.0	1,067 8.2	304 8.1	363 17.0	98 26.0	88 28.2	30 22.7	14 35.0	4 16.0	4 23.5	0 0.0
K	386 2.0	157 1.2	51 1.4	124 5.8	28 7.4	16 5.1	7 5.3	2 5.0	1 4.0	0 0.0	0 0.0
L	767 3.9	523 4.0	165 4.4	68 3.2	4 1.1	4 1.3	1 0.8	0 0.0	1 4.0	1 5.9	0 0.0
M	1,411 7.1	874 6.7	253 6.7	186 8.7	35 9.3	31 9.9	20 15.2	6 15.0	3 12.0	2 11.8	1 12.5
N	574 2.9	333 2.6	89 2.4	78 3.6	20 5.3	23 7.4	10 7.6	7 17.5	2 8.0	6 35.3	6 75.0
P	601 3.0	362 2.8	138 3.7	70 3.3	11 2.9	13 4.2	2 1.5	1 2.5	4 16.0	0 0.0	0 0.0
Q	1,190 6.0	469 3.6	352 9.3	258 12.1	38 10.1	44 14.1	19 14.4	5 12.5	4 16.0	0 0.0	1 12.5
R	285 1.4	176 1.4	72 1.9	32 1.5	3 0.8	1 0.3	1 0.8	0 0.0	0 0.0	0 0.0	0 0.0
S	923 4.7	750 5.8	101 2.7	55 2.6	7 1.9	5 1.6	4 3.0	0 0.0	0 0.0	1 5.9	0 0.0

산업대분류

A 농업, 임업 및 어업

B 광업

C 제조업

D 전기, 가스, 증기 및 공기조절 공급업

E 수도, 하수 및 폐기물처리, 원료재생업

F 건설업

G 도매 및 소매업

H 운수 및 창고업

I 숙박 및 음식점업

J 정보통신업

K 금융 및 보험업

L 부동산업

M 전문, 과학 및 기술 서비스업

N 사업시설관리, 사업지원 및 임대

서비스업

P 교육서비스업

Q 보건업 및 사회복지 서비스업

R 예술, 스포츠 및 여가관련 서비스업

S 협회 및 단체, 수리 및 기타

개인서비스업

1) “O. 공공행정, 국방 및 사회보장행정”, “T. 가구내 고용활동 및 달리 분류되지 않은 자가소비 생산활동”, “U. 국제·외국기관”은 제외됨

<표 9-23> 구별·산업별(대분류)·규모별 사업체수(금천구)

(단위: 개소, %)

	총계	1~4인	5~9인	10~29인	30~49인	50~99인	100~199인	200~299인	300~499인	500~999인	1,000인 이상
총계	24,558 100.0	14,983 100.0	4,940 100.0	3,420 100.0	610 100.0	365 100.0	142 100.0	46 100.0	31 100.0	14 100.0	7 100.0
A	1 0.0	1 0.0	0 0.0	0 0.0	0 0.0	0 0.0	0 0.0	0 0.0	0 0.0	0 0.0	0 0.0
B	0 0.0	0 0.0	0 0.0	0 0.0	0 0.0	0 0.0	0 0.0	0 0.0	0 0.0	0 0.0	0 0.0
C	3,981 16.2	2,156 14.4	916 18.5	692 20.2	123 20.2	73 20.0	17 12.0	2 4.3	1 3.2	0 0.0	1 14.3
D	8 0.0	5 0.0	0 0.0	2 0.1	0 0.0	1 0.3	0 0.0	0 0.0	0 0.0	0 0.0	0 0.0
E	23 0.1	11 0.1	1 0.0	6 0.2	4 0.7	0 0.0	1 0.7	0 0.0	0 0.0	0 0.0	0 0.0
F	1,096 4.5	525 3.5	296 6.0	198 5.8	40 6.6	17 4.7	11 7.7	2 4.3	7 22.6	0 0.0	0 0.0
G	6,385 26.0	4,660 31.1	1,074 21.7	523 15.3	79 13.0	28 7.7	19 13.4	1 2.2	0 0.0	0 0.0	1 14.3
H	440 1.8	234 1.6	105 2.1	70 2.0	13 2.1	11 3.0	5 3.5	1 2.2	0 0.0	1 7.1	0 0.0
I	1,784 7.3	1,243 8.3	452 9.1	79 2.3	8 1.3	2 0.5	0 0.0	0 0.0	0 0.0	0 0.0	0 0.0
J	3,668 14.9	1,940 12.9	727 14.7	708 20.7	159 26.1	82 22.5	29 20.4	9 19.6	8 25.8	3 21.4	3 42.9
K	353 1.4	192 1.3	54 1.1	90 2.6	9 1.5	7 1.9	0 0.0	1 2.2	0 0.0	0 0.0	0 0.0
L	871 3.5	730 4.9	91 1.8	41 1.2	3 0.5	2 0.5	1 0.7	2 4.3	0 0.0	1 7.1	0 0.0
M	3,012 12.3	1,641 11.0	640 13.0	537 15.7	86 14.1	69 18.9	22 15.5	10 21.7	5 16.1	1 7.1	1 14.3
N	827 3.4	387 2.6	148 3.0	157 4.6	42 6.9	40 11.0	21 14.8	16 34.8	8 25.8	7 50.0	1 14.3
P	434 1.8	252 1.7	89 1.8	66 1.9	14 2.3	11 3.0	1 0.7	0 0.0	1 3.2	0 0.0	0 0.0
Q	694 2.8	281 1.9	188 3.8	167 4.9	25 4.1	19 5.2	11 7.7	1 2.2	1 3.2	1 7.1	0 0.0
R	227 0.9	139 0.9	59 1.2	26 0.8	3 0.5	0 0.0	0 0.0	0 0.0	0 0.0	0 0.0	0 0.0
S	754 3.1	586 3.9	100 2.0	58 1.7	2 0.3	3 0.8	4 2.8	1 2.2	0 0.0	0 0.0	0 0.0

<표 9-24> 구별·산업별(대분류)·규모별 사업체수(동작구)¹⁾

(단위: 개소, %)

	총계	1~4인	5~9인	10~29인	30~49인	50~99인	100~199인	200~299인	300~499인	500~999인	1,000인 이상
총계	8,422 100.0	5,207 100.0	1,925 100.0	964 100.0	155 100.0	97 100.0	39 100.0	13 100.0	7 100.0	7 100.0	8 100.0
A	2 0.0	2 0.0	0 0.0	0 0.0	0 0.0	0 0.0	0 0.0	0 0.0	0 0.0	0 0.0	0 0.0
B	0 0.0	0 0.0	0 0.0	0 0.0	0 0.0	0 0.0	0 0.0	0 0.0	0 0.0	0 0.0	0 0.0
C	219 2.6	154 3.0	46 2.4	14 1.5	4 2.6	1 1.0	0 0.0	0 0.0	0 0.0	0 0.0	0 0.0
D	3 0.0	1 0.0	0 0.0	0 0.0	0 0.0	2 2.1	0 0.0	0 0.0	0 0.0	0 0.0	0 0.0
E	12 0.1	0 0.0	3 0.2	4 0.4	4 2.6	1 1.0	0 0.0	0 0.0	0 0.0	0 0.0	0 0.0
F	316 3.8	168 3.2	87 4.5	46 4.8	9 5.8	3 3.1	1 2.6	1 7.7	0 0.0	0 0.0	1 12.5
G	1,683 20.0	1,169 22.5	360 18.7	131 13.6	15 9.7	6 6.2	2 5.1	0 0.0	0 0.0	0 0.0	0 0.0
H	76 0.9	30 0.6	11 0.6	27 2.8	5 3.2	2 2.1	0 0.0	1 7.7	0 0.0	0 0.0	0 0.0
I	1,926 22.9	1,253 24.1	535 27.8	128 13.3	5 3.2	5 5.2	0 0.0	0 0.0	0 0.0	0 0.0	0 0.0
J	280 3.3	180 3.5	47 2.4	35 3.6	8 5.2	2 2.1	4 10.3	2 15.4	1 14.3	0 0.0	1 12.5
K	167 2.0	37 0.7	40 2.1	63 6.5	17 11.0	4 4.1	4 10.3	1 7.7	1 14.3	0 0.0	0 0.0
L	565 6.7	384 7.4	116 6.0	57 5.9	4 2.6	2 2.1	1 2.6	0 0.0	1 14.3	0 0.0	0 0.0
M	414 4.9	265 5.1	76 3.9	40 4.1	9 5.8	9 9.3	8 20.5	1 7.7	0 0.0	5 71.4	1 12.5
N	199 2.4	105 2.0	31 1.6	29 3.0	11 7.1	9 9.3	5 12.8	2 15.4	4 57.1	2 28.6	1 12.5
P	594 7.1	295 5.7	154 8.0	101 10.5	22 14.2	16 16.5	4 10.3	0 0.0	0 0.0	0 0.0	2 25.0
Q	1,014 12.0	447 8.6	259 13.5	228 23.7	36 23.2	30 30.9	8 20.5	4 30.8	0 0.0	0 0.0	2 25.0
R	263 3.1	156 3.0	74 3.8	28 2.9	1 0.6	3 3.1	1 2.6	0 0.0	0 0.0	0 0.0	0 0.0
S	689 8.2	561 10.8	86 4.5	33 3.4	5 3.2	2 2.1	1 2.6	1 7.7	0 0.0	0 0.0	0 0.0

산업대분류

A 농업, 임업 및 어업

B 광업

C 제조업

D 전기, 가스, 증기 및 공기조절 공급업

E 수도, 하수 및 폐기물처리, 원료재생업

F 건설업

G 도매 및 소매업

H 운수 및 창고업

I 숙박 및 음식점업

J 정보통신업

K 금융 및 보험업

L 부동산업

M 전문, 과학 및 기술 서비스업

N 사업시설관리, 사업지원 및 임대

서비스업

P 교육서비스업

Q 보건업 및 사회복지 서비스업

R 예술, 스포츠 및 여가관련 서비스업

S 협회 및 단체, 수리 및 기타

개인서비스업

1) "O. 공공행정, 국방 및 사회보장행정", "T. 가구내 고용활동 및 달리 분류되지 않은 자가소비 생산활동", "U. 국제·외국기관"은 제외됨

<표 9-25> 구별·산업별(대분류)·규모별 사업체수(관악구)

(단위: 개소, %)

	총계	1~4인	5~9인	10~29인	30~49인	50~99인	100~199인	200~299인	300~499인	500~999인	1,000인 이상
총계	10,561 100.0	6,657 100.0	2,439 100.0	1,130 100.0	148 100.0	119 100.0	43 100.0	10 100.0	6 100.0	6 100.0	3 100.0
A	1 0.0	0 0.0	1 0.0	0 0.0	0 0.0	0 0.0	0 0.0	0 0.0	0 0.0	0 0.0	0 0.0
B	0 0.0	0 0.0	0 0.0	0 0.0	0 0.0	0 0.0	0 0.0	0 0.0	0 0.0	0 0.0	0 0.0
C	479 4.5	301 4.5	122 5.0	52 4.6	2 1.4	0 0.0	2 4.7	0 0.0	0 0.0	0 0.0	0 0.0
D	0 0.0	0 0.0	0 0.0	0 0.0	0 0.0	0 0.0	0 0.0	0 0.0	0 0.0	0 0.0	0 0.0
E	11 0.1	3 0.0	0 0.0	7 0.6	1 0.7	0 0.0	0 0.0	0 0.0	0 0.0	0 0.0	0 0.0
F	465 4.4	259 3.9	98 4.0	67 5.9	18 12.2	13 10.9	6 14.0	0 0.0	3 50.0	1 16.7	0 0.0
G	1,924 18.2	1,336 20.1	420 17.2	142 12.6	17 11.5	7 5.9	2 4.7	0 0.0	0 0.0	0 0.0	0 0.0
H	101 1.0	60 0.9	11 0.5	19 1.7	1 0.7	5 4.2	3 7.0	1 10.0	0 0.0	1 16.7	0 0.0
I	2,571 24.3	1,697 25.5	680 27.9	182 16.1	6 4.1	5 4.2	1 2.3	0 0.0	0 0.0	0 0.0	0 0.0
J	349 3.3	199 3.0	68 2.8	51 4.5	15 10.1	12 10.1	4 9.3	0 0.0	0 0.0	0 0.0	0 0.0
K	147 1.4	47 0.7	41 1.7	53 4.7	4 2.7	2 1.7	0 0.0	0 0.0	0 0.0	0 0.0	0 0.0
L	638 6.0	454 6.8	130 5.3	49 4.3	2 1.4	1 0.8	2 4.7	0 0.0	0 0.0	0 0.0	0 0.0
M	622 5.9	415 6.2	133 5.5	49 4.3	8 5.4	8 6.7	4 9.3	1 10.0	2 33.3	1 16.7	1 33.3
N	233 2.2	146 2.2	36 1.5	24 2.1	7 4.7	9 7.6	5 11.6	3 30.0	0 0.0	2 33.3	1 33.3
P	599 5.7	341 5.1	128 5.2	95 8.4	14 9.5	18 15.1	3 7.0	0 0.0	0 0.0	0 0.0	0 0.0
Q	1,166 11.0	465 7.0	359 14.7	243 21.5	47 31.8	34 28.6	10 23.3	5 50.0	1 16.7	1 16.7	1 33.3
R	376 3.6	228 3.4	101 4.1	44 3.9	0 0.0	2 1.7	1 2.3	0 0.0	0 0.0	0 0.0	0 0.0
S	879 8.3	706 10.6	111 4.6	53 4.7	6 4.1	3 2.5	0 0.0	0 0.0	0 0.0	0 0.0	0 0.0

<표 10-1> 구별·산업별(대분류)·규모별 종사자수(종로구)¹⁾

(단위: 명, %)

	총계	1~4인	5~9인	10~29인	30~49인	50~99인	100~199인	200~299인	300~499인	500~999인	1,000인 이상
총계	216,016 100.0	29,838 100.0	24,426 100.0	26,962 100.0	10,106 100.0	14,123 100.0	14,794 100.0	8,108 100.0	15,079 100.0	25,905 100.0	46,675 100.0
A	20 0.0	4 0.0	0 0.0	16 0.1	0 0.0	0 0.0	0 0.0	0 0.0	0 0.0	0 0.0	0 0.0
B	75 0.0	4 0.0	0 0.0	0 0.0	0 0.0	71 0.5	0 0.0	0 0.0	0 0.0	0 0.0	0 0.0
C	7,844 3.6	3,324 11.1	1,843 7.5	1,803 6.7	456 4.5	418 3.0	0 0.0	0 0.0	0 0.0	0 0.0	0 0.0
D	174 0.1	18 0.1	15 0.1	41 0.2	0 0.0	0 0.0	100 0.7	0 0.0	0 0.0	0 0.0	0 0.0
E	82 0.0	7 0.0	0 0.0	28 0.1	47 0.5	0 0.0	0 0.0	0 0.0	0 0.0	0 0.0	0 0.0
F	13,127 6.1	332 1.1	274 1.1	513 1.9	280 2.8	487 3.4	851 5.8	0 0.0	307 2.0	1,507 5.8	8,576 18.4
G	28,254 13.1	9,705 32.5	5,116 20.9	3,596 13.3	1,200 11.9	1,652 11.7	2,163 14.6	1,263 15.6	1,822 12.1	1,737 6.7	0 0.0
H	7,747 3.6	673 2.3	630 2.6	1,358 5.0	413 4.1	422 3.0	211 1.4	0 0.0	367 2.4	787 3.0	2,886 6.2
I	21,023 9.7	5,895 19.8	7,453 30.5	5,442 20.2	669 6.6	760 5.4	0 0.0	210 2.6	0 0.0	594 2.3	0 0.0
J	17,434 8.1	902 3.0	975 4.0	1,868 6.9	803 7.9	1,627 11.5	2,189 14.8	1,765 21.8	3,184 21.1	2,633 10.2	1,488 3.2
K	23,780 11.0	523 1.8	811 3.3	2,615 9.7	1,364 13.5	1,924 13.6	1,458 9.9	926 11.4	2,933 19.5	6,547 25.3	4,679 10.0
L	5,552 2.6	1,284 4.3	1,030 4.2	1,165 4.3	720 7.1	480 3.4	533 3.6	0 0.0	340 2.3	0 0.0	0 0.0
M	30,443 14.1	2,027 6.8	1,687 6.9	2,383 8.8	1,216 12.0	2,013 14.3	2,294 15.5	2,707 33.4	1,738 11.5	4,467 17.2	9,911 21.2
N	20,363 9.4	1,159 3.9	880 3.6	1,163 4.3	860 8.5	1,277 9.0	2,083 14.1	513 6.3	1,791 11.9	3,081 11.9	7,556 16.2
P	10,320 4.8	584 2.0	652 2.7	909 3.4	698 6.9	1,505 10.7	336 2.3	500 6.2	1,172 7.8	2,072 8.0	1,892 4.1
Q	19,413 9.0	1,032 3.5	1,148 4.7	2,130 7.9	505 5.0	575 4.1	1,508 10.2	224 2.8	1,425 9.5	1,179 4.6	9,687 20.8
R	3,882 1.8	617 2.1	800 3.3	752 2.8	525 5.2	420 3.0	267 1.8	0 0.0	0 0.0	501 1.9	0 0.0
S	6,483 3.0	1,748 5.9	1,112 4.6	1,180 4.4	350 3.5	492 3.5	801 5.4	0 0.0	0 0.0	800 3.1	0 0.0

산업대분류

- A 농업, 임업 및 어업
- B 광업
- C 제조업
- D 전기, 가스, 증기 및 공기조절 공급업
- E 수도, 하수 및 폐기물처리, 원료재생업
- F 건설업
- G 도매 및 소매업
- H 운수 및 창고업
- I 숙박 및 음식점업
- J 정보통신업
- K 금융 및 보험업
- L 부동산업
- M 전문, 과학 및 기술 서비스업
- N 사업시설관리, 사업지원 및 임대 서비스업
- P 교육서비스업
- Q 보건업 및 사회복지 서비스업
- R 예술, 스포츠 및 여가관련 서비스업
- S 협회 및 단체, 수리 및 기타 개인서비스업

1) "O. 공공행정, 국방 및 사회보장행정", "T. 가구내 고용활동 및 달리 분류되지 않은 자가소비 생산활동", "U. 국제·외국기관"은 제외됨

<표 10-2> 구별·산업별(대분류)·규모별 종사자수(중구)

(단위: 명, %)

	총계	1~4인	5~9인	10~29인	30~49인	50~99인	100~199인	200~299인	300~499인	500~999인	1,000인 이상
총계	356,098 100.0	48,053 100.0	30,131 100.0	38,975 100.0	18,019 100.0	25,057 100.0	34,119 100.0	24,631 100.0	25,612 100.0	25,005 100.0	86,496 100.0
A	0 0.0	0 0.0	0 0.0	0 0.0	0 0.0	0 0.0	0 0.0	0 0.0	0 0.0	0 0.0	0 0.0
B	4 0.0	4 0.0	0 0.0	0 0.0	0 0.0	0 0.0	0 0.0	0 0.0	0 0.0	0 0.0	0 0.0
C	18,228 5.1	8,893 18.5	4,358 14.5	3,348 8.6	613 3.4	604 2.4	412 1.2	0 0.0	0 0.0	0 0.0	0 0.0
D	572 0.2	11 0.0	7 0.0	10 0.0	34 0.2	70 0.3	163 0.5	277 1.1	0 0.0	0 0.0	0 0.0
E	243 0.1	9 0.0	18 0.1	86 0.2	130 0.7	0 0.0	0 0.0	0 0.0	0 0.0	0 0.0	0 0.0
F	6,550 1.8	371 0.8	340 1.1	490 1.3	400 2.2	438 1.7	1,066 3.1	1,045 4.2	0 0.0	636 2.5	1,764 2.0
G	55,904 15.7	18,160 37.8	6,949 23.1	6,622 17.0	3,386 18.8	3,785 15.1	5,732 16.8	4,482 18.2	4,249 16.6	1,265 5.1	1,274 1.5
H	14,568 4.1	953 2.0	997 3.3	2,271 5.8	1,051 5.8	2,010 8.0	2,753 8.1	485 2.0	395 1.5	1,301 5.2	2,352 2.7
I	28,269 7.9	6,792 14.1	7,559 25.1	6,253 16.0	1,152 6.4	1,574 6.3	1,109 3.3	779 3.2	0 0.0	500 2.0	2,551 2.9
J	30,909 8.7	1,147 2.4	1,051 3.5	2,607 6.7	1,620 9.0	2,738 10.9	2,502 7.3	3,776 15.3	4,893 19.1	3,100 12.4	7,475 8.6
K	66,696 18.7	1,321 2.7	978 3.2	4,466 11.5	3,074 17.1	4,146 16.5	5,577 16.3	3,208 13.0	3,152 12.3	5,666 22.7	35,108 40.6
L	9,783 2.7	2,155 4.5	1,415 4.7	1,976 5.1	1,428 7.9	907 3.6	858 2.5	734 3.0	310 1.2	0 0.0	0 0.0
M	43,349 12.2	3,211 6.7	2,515 8.3	3,504 9.0	1,539 8.5	3,611 14.4	4,985 14.6	4,838 19.6	5,671 22.1	6,242 25.0	7,233 8.4
N	52,374 14.7	1,562 3.3	1,239 4.1	2,047 5.3	1,524 8.5	2,081 8.3	4,386 12.9	3,447 14.0	5,500 21.5	6,295 25.2	24,293 28.1
P	8,145 2.3	417 0.9	334 1.1	947 2.4	510 2.8	908 3.6	1,607 4.7	203 0.8	622 2.4	0 0.0	2,597 3.0
Q	12,068 3.4	1,059 2.2	1,296 4.3	2,542 6.5	1,008 5.6	1,192 4.8	1,427 4.2	875 3.6	820 3.2	0 0.0	1,849 2.1
R	1,906 0.5	433 0.9	265 0.9	480 1.2	169 0.9	139 0.6	176 0.5	244 1.0	0 0.0	0 0.0	0 0.0
S	6,530 1.8	1,555 3.2	810 2.7	1,326 3.4	381 2.1	854 3.4	1,366 4.0	238 1.0	0 0.0	0 0.0	0 0.0

<표 10-3> 구별·산업별(대분류)·규모별 종사자수(동대문구)¹⁾

(단위: 명, %)

	총계	1~4인	5~9인	10~29인	30~49인	50~99인	100~199인	200~299인	300~499인	500~999인	1,000인 이상
총계	104,380 100.0	21,393 100.0	17,794 100.0	19,974 100.0	6,840 100.0	8,503 100.0	7,681 100.0	5,985 100.0	2,796 100.0	3,062 100.0	10,352 100.0
A	2 0.0	2 0.0	0 0.0	0 0.0	0 0.0	0 0.0	0 0.0	0 0.0	0 0.0	0 0.0	0 0.0
B	0 0.0	0 0.0	0 0.0	0 0.0	0 0.0	0 0.0	0 0.0	0 0.0	0 0.0	0 0.0	0 0.0
C	9,126 8.7	2,959 13.8	2,120 11.9	2,801 14.0	487 7.1	53 0.6	455 5.9	251 4.2	0 0.0	0 0.0	0 0.0
D	5 0.0	5 0.0	0 0.0	0 0.0	0 0.0	0 0.0	0 0.0	0 0.0	0 0.0	0 0.0	0 0.0
E	215 0.2	17 0.1	0 0.0	69 0.3	69 1.0	60 0.7	0 0.0	0 0.0	0 0.0	0 0.0	0 0.0
F	4,539 4.3	791 3.7	771 4.3	1,200 6.0	245 3.6	571 6.7	479 6.2	482 8.1	0 0.0	0 0.0	0 0.0
G	18,742 18.0	6,543 30.6	4,873 27.4	4,323 21.6	944 13.8	1,220 14.3	839 10.9	0 0.0	0 0.0	0 0.0	0 0.0
H	2,658 2.5	216 1.0	157 0.9	365 1.8	218 3.2	319 3.8	956 12.4	427 7.1	0 0.0	0 0.0	0 0.0
I	9,796 9.4	4,248 19.9	3,287 18.5	1,968 9.9	239 3.5	54 0.6	0 0.0	0 0.0	0 0.0	0 0.0	0 0.0
J	1,506 1.4	366 1.7	171 1.0	286 1.4	141 2.1	433 5.1	109 1.4	0 0.0	0 0.0	0 0.0	0 0.0
K	4,079 3.9	161 0.8	430 2.4	1,341 6.7	1,116 16.3	637 7.5	394 5.1	0 0.0	0 0.0	0 0.0	0 0.0
L	3,846 3.7	1,162 5.4	964 5.4	799 4.0	152 2.2	51 0.6	438 5.7	280 4.7	0 0.0	0 0.0	0 0.0
M	5,126 4.9	896 4.2	701 3.9	880 4.4	401 5.9	597 7.0	346 4.5	757 12.6	0 0.0	548 17.9	0 0.0
N	8,800 8.4	350 1.6	311 1.7	754 3.8	544 8.0	665 7.8	1,010 13.1	219 3.7	1,451 51.9	1,895 61.9	1,601 15.5
P	12,075 11.6	766 3.6	924 5.2	1,139 5.7	371 5.4	1,463 17.2	957 12.5	433 7.2	321 11.5	619 20.2	5,082 49.1
Q	19,367 18.6	1,218 5.7	2,020 11.4	3,203 16.0	1,601 23.4	2,220 26.1	1,588 20.7	3,136 52.4	712 25.5	0 0.0	3,669 35.4
R	1,804 1.7	407 1.9	431 2.4	420 2.1	124 1.8	0 0.0	110 1.4	0 0.0	312 11.2	0 0.0	0 0.0
S	2,694 2.6	1,286 6.0	634 3.6	426 2.1	188 2.7	160 1.9	0 0.0	0 0.0	0 0.0	0 0.0	0 0.0

산업대분류

- | | | |
|-------------------------|--------------------|---------------------------|
| A 농업, 임업 및 어업 | G 도매 및 소매업 | N 사업시설관리, 사업지원 및 임대 서비스업 |
| B 광업 | H 운수 및 창고업 | P 교육서비스업 |
| C 제조업 | I 숙박 및 음식점업 | Q 보건업 및 사회복지 서비스업 |
| D 전기, 가스, 증기 및 공기조절 공급업 | J 정보통신업 | R 예술, 스포츠 및 여가관련 서비스업 |
| E 수도, 하수 및 폐기물처리, 원료재생업 | K 금융 및 보험업 | S 협회 및 단체, 수리 및 기타 개인서비스업 |
| F 건설업 | L 부동산업 | |
| | M 전문, 과학 및 기술 서비스업 | |

1) “O. 공공행정, 국방 및 사회보장행정”, “T. 가구내 고용활동 및 달리 분류되지 않은 자가소비 생산활동”, “U. 국제·외국기관”은 제외됨

<표 10-4> 구별·산업별(대분류)·규모별 종사자수(서초구)

(단위: 명, %)

	총계	1~4인	5~9인	10~29인	30~49인	50~99인	100~199인	200~299인	300~499인	500~999인	1,000인 이상
총계	443,274 100.0	48,574 100.0	45,046 100.0	69,466 100.0	28,663 100.0	41,093 100.0	39,562 100.0	21,575 100.0	25,802 100.0	34,673 100.0	88,820 100.0
A	39 0.0	10 0.0	29 0.1	0 0.0	0 0.0	0 0.0	0 0.0	0 0.0	0 0.0	0 0.0	0 0.0
B	46 0.0	7 0.0	0 0.0	0 0.0	39 0.1	0 0.0	0 0.0	0 0.0	0 0.0	0 0.0	0 0.0
C	5,508 1.2	1,009 2.1	815 1.8	966 1.4	458 1.6	766 1.9	386 1.0	497 2.3	611 2.4	0 0.0	0 0.0
D	328 0.1	8 0.0	20 0.0	28 0.0	0 0.0	272 0.7	0 0.0	0 0.0	0 0.0	0 0.0	0 0.0
E	521 0.1	18 0.0	18 0.0	37 0.1	174 0.6	274 0.7	0 0.0	0 0.0	0 0.0	0 0.0	0 0.0
F	58,149 13.1	1,728 3.6	2,298 5.1	4,689 6.8	1,844 6.4	3,007 7.3	4,583 11.6	2,534 11.7	3,715 14.4	12,692 36.6	21,059 23.7
G	59,753 13.5	12,033 24.8	7,979 17.7	11,320 16.3	4,533 15.8	7,175 17.5	6,440 16.3	2,102 9.7	4,113 15.9	2,914 8.4	1,144 1.3
H	9,034 2.0	625 1.3	510 1.1	1,514 2.2	659 2.3	1,200 2.9	1,309 3.3	1,377 6.4	940 3.6	900 2.6	0 0.0
I	24,337 5.5	6,486 13.4	8,707 19.3	6,757 9.7	1,349 4.7	702 1.7	120 0.3	216 1.0	0 0.0	0 0.0	0 0.0
J	40,837 9.2	3,084 6.3	2,433 5.4	6,401 9.2	4,138 14.4	6,211 15.1	7,131 18.0	3,827 17.7	3,225 12.5	2,525 7.3	1,862 2.1
K	18,954 4.3	1,199 2.5	1,221 2.7	3,813 5.5	1,464 5.1	1,942 4.7	1,192 3.0	621 2.9	1,240 4.8	0 0.0	6,262 7.1
L	14,357 3.2	4,199 8.6	2,883 6.4	2,304 3.3	727 2.5	790 1.9	1,271 3.2	201 0.9	0 0.0	0 0.0	1,982 2.2
M	80,867 18.2	9,208 19.0	8,962 19.9	15,785 22.7	5,650 19.7	8,375 20.4	5,760 14.6	4,473 20.7	5,255 20.4	4,104 11.8	13,295 15.0
N	64,274 14.5	1,259 2.6	1,058 2.3	2,270 3.3	1,898 6.6	4,021 9.8	5,163 13.1	3,992 18.5	2,934 11.4	9,512 27.4	32,167 36.2
P	16,934 3.8	2,145 4.4	2,190 4.9	3,512 5.1	1,371 4.8	1,932 4.7	2,548 6.4	253 1.2	957 3.7	2,026 5.8	0 0.0
Q	33,011 7.4	2,134 4.4	3,643 8.1	6,068 8.7	2,597 9.1	2,535 6.2	2,878 7.3	1,276 5.9	831 3.2	0 0.0	11,049 12.4
R	4,752 1.1	1,002 2.1	718 1.6	912 1.3	454 1.6	647 1.6	250 0.6	0 0.0	769 3.0	0 0.0	0 0.0
S	11,573 2.6	2,420 5.0	1,562 3.5	3,090 4.4	1,308 4.6	1,244 3.0	531 1.3	206 1.0	1,212 4.7	0 0.0	0 0.0

<표 10-5> 구별·산업별(대분류)·규모별 종사자수(강남구)¹⁾

(단위: 명, %)

	총계	1~4인	5~9인	10~29인	30~49인	50~99인	100~199인	200~299인	300~499인	500~999인	1,000인 이상
총계	715,133 100.0	69,803 100.0	70,872 100.0	118,191 100.0	53,759 100.0	78,638 100.0	78,400 100.0	40,999 100.0	49,646 100.0	57,375 100.0	97,450 100.0
A	101 0.0	16 0.0	0 0.0	20 0.0	0 0.0	65 0.1	0 0.0	0 0.0	0 0.0	0 0.0	0 0.0
B	42 0.0	4 0.0	5 0.0	0 0.0	33 0.1	0 0.0	0 0.0	0 0.0	0 0.0	0 0.0	0 0.0
C	17,095 2.4	1,736 2.5	1,404 2.0	2,350 2.0	1,163 2.2	2,250 2.9	2,232 2.8	473 1.2	1,416 2.9	1,188 2.1	2,883 3.0
D	938 0.1	25 0.0	21 0.0	45 0.0	80 0.1	234 0.3	259 0.3	274 0.7	0 0.0	0 0.0	0 0.0
E	797 0.1	14 0.0	0 0.0	76 0.1	30 0.1	466 0.6	0 0.0	211 0.5	0 0.0	0 0.0	0 0.0
F	50,439 7.1	1,774 2.5	2,379 3.4	5,451 4.6	2,197 4.1	3,567 4.5	5,322 6.8	4,174 10.2	4,159 8.4	5,261 9.2	16,155 16.6
G	126,057 17.6	16,060 23.0	12,730 18.0	19,908 16.8	11,485 21.4	16,934 21.5	18,963 24.2	6,786 16.6	7,303 14.7	10,221 17.8	5,667 5.8
H	8,600 1.2	784 1.1	904 1.3	1,569 1.3	637 1.2	968 1.2	972 1.2	475 1.2	1,725 3.5	566 1.0	0 0.0
I	46,462 6.5	10,891 15.6	15,478 21.8	12,476 10.6	2,127 4.0	1,692 2.2	1,038 1.3	935 2.3	671 1.4	0 0.0	1,154 1.2
J	90,334 12.6	5,315 7.6	4,266 6.0	13,072 11.1	9,495 17.7	13,485 17.1	15,994 20.4	8,160 19.9	6,658 13.4	7,828 13.6	6,061 6.2
K	31,653 4.4	2,040 2.9	2,359 3.3	7,591 6.4	2,437 4.5	4,273 5.4	3,634 4.6	1,719 4.2	2,684 5.4	4,916 8.6	0 0.0
L	26,885 3.8	6,664 9.5	5,037 7.1	5,497 4.7	1,724 3.2	1,599 2.0	1,778 2.3	967 2.4	1,100 2.2	1,353 2.4	1,166 1.2
M	126,802 17.7	11,155 16.0	10,097 14.2	20,240 17.1	9,463 17.6	16,305 20.7	13,759 17.5	8,385 20.5	9,511 19.2	13,915 24.3	13,972 14.3
N	86,240 12.1	1,883 2.7	1,738 2.5	3,947 3.3	2,401 4.5	4,013 5.1	6,661 8.5	4,212 10.3	10,149 20.4	9,729 17.0	41,507 42.6
P	25,820 3.6	3,039 4.4	3,774 5.3	6,968 5.9	2,952 5.5	4,408 5.6	2,401 3.1	424 1.0	937 1.9	917 1.6	0 0.0
Q	50,728 7.1	3,471 5.0	6,437 9.1	12,495 10.6	4,673 8.7	5,085 6.5	3,657 4.7	3,070 7.5	2,205 4.4	750 1.3	8,885 9.1
R	7,498 1.0	1,567 2.2	1,423 2.0	1,907 1.6	489 0.9	1,165 1.5	216 0.3	0 0.0	0 0.0	731 1.3	0 0.0
S	18,642 2.6	3,365 4.8	2,820 4.0	4,579 3.9	2,373 4.4	2,129 2.7	1,514 1.9	734 1.8	1,128 2.3	0 0.0	0 0.0

산업대분류

- A 농업, 임업 및 어업
- B 광업
- C 제조업
- D 전기, 가스, 증기 및 공기조절 공급업
- E 수도, 하수 및 폐기물처리, 원료재생업
- F 건설업
- G 도매 및 소매업
- H 운수 및 창고업
- I 숙박 및 음식점업
- J 정보통신업
- K 금융 및 보험업
- L 부동산업
- M 전문, 과학 및 기술 서비스업
- N 사업시설관리, 사업지원 및 임대 서비스업
- P 교육서비스업
- Q 보건업 및 사회복지 서비스업
- R 예술, 스포츠 및 여가관련 서비스업
- S 협회 및 단체, 수리 및 기타 개인서비스업

1) "O. 공공행정, 국방 및 사회보장행정", "T. 가구내 고용활동 및 달리 분류되지 않은 자가소비 생산활동", "U. 국제·외국기관"은 제외됨

<표 10-6> 구별·산업별(대분류)·규모별 종사자수(성동구)

(단위: 명, %)

	총계	1~4인	5~9인	10~29인	30~49인	50~99인	100~199인	200~299인	300~499인	500~999인	1,000인 이상
총계	170,904 100.0	24,354 100.0	25,590 100.0	37,710 100.0	14,717 100.0	16,914 100.0	13,024 100.0	8,586 100.0	6,636 100.0	13,397 100.0	9,976 100.0
A	3 0.0	3 0.0	0 0.0	0 0.0	0 0.0	0 0.0	0 0.0	0 0.0	0 0.0	0 0.0	0 0.0
B	0 0.0	0 0.0	0 0.0	0 0.0	0 0.0	0 0.0	0 0.0	0 0.0	0 0.0	0 0.0	0 0.0
C	21,485 12.6	3,548 14.6	3,218 12.6	6,639 17.6	2,049 13.9	2,650 15.7	1,593 12.2	1,422 16.6	366 5.5	0 0.0	0 0.0
D	411 0.2	17 0.1	0 0.0	0 0.0	0 0.0	139 0.8	0 0.0	255 3.0	0 0.0	0 0.0	0 0.0
E	335 0.2	16 0.1	5 0.0	174 0.5	83 0.6	57 0.3	0 0.0	0 0.0	0 0.0	0 0.0	0 0.0
F	7,497 4.4	641 2.6	875 3.4	1,403 3.7	646 4.4	687 4.1	669 5.1	214 2.5	1,061 16.0	1,301 9.7	0 0.0
G	31,297 18.3	6,824 28.0	6,444 25.2	7,194 19.1	2,249 15.3	2,611 15.4	1,532 11.8	871 10.1	1,373 20.7	765 5.7	1,434 14.4
H	4,966 2.9	271 1.1	248 1.0	853 2.3	365 2.5	224 1.3	759 5.8	832 9.7	474 7.1	940 7.0	0 0.0
I	11,435 6.7	4,218 17.3	4,372 17.1	2,426 6.4	186 1.3	233 1.4	0 0.0	0 0.0	0 0.0	0 0.0	0 0.0
J	19,881 11.6	1,225 5.0	1,429 5.6	5,201 13.8	3,611 24.5	3,105 18.4	3,268 25.1	956 11.1	1,086 16.4	0 0.0	0 0.0
K	3,878 2.3	273 1.1	405 1.6	907 2.4	736 5.0	736 4.4	318 2.4	503 5.9	0 0.0	0 0.0	0 0.0
L	4,540 2.7	1,348 5.5	1,098 4.3	1,159 3.1	75 0.5	157 0.9	161 1.2	0 0.0	0 0.0	542 4.0	0 0.0
M	21,445 12.5	2,327 9.6	3,158 12.3	4,694 12.4	2,286 15.5	2,481 14.7	1,623 12.5	1,578 18.4	676 10.2	2,622 19.6	0 0.0
N	17,098 10.0	458 1.9	432 1.7	1,345 3.6	551 3.7	989 5.8	1,563 12.0	1,058 12.3	737 11.1	6,097 45.5	3,868 38.8
P	7,609 4.5	663 2.7	767 3.0	989 2.6	496 3.4	712 4.2	398 3.1	0 0.0	0 0.0	1,130 8.4	2,454 24.6
Q	10,996 6.4	1,018 4.2	1,608 6.3	2,312 6.1	792 5.4	1,179 7.0	569 4.4	435 5.1	863 13.0	0 0.0	2,220 22.3
R	1,929 1.1	331 1.4	415 1.6	529 1.4	151 1.0	71 0.4	175 1.3	257 3.0	0 0.0	0 0.0	0 0.0
S	6,099 3.6	1,173 4.8	1,116 4.4	1,885 5.0	441 3.0	883 5.2	396 3.0	205 2.4	0 0.0	0 0.0	0 0.0

<표 10-7> 구별·산업별(대분류)·규모별 종사자수(광진구)¹⁾

(단위: 명, %)

	총계	1~4인	5~9인	10~29인	30~49인	50~99인	100~199인	200~299인	300~499인	500~999인	1,000인 이상
총계	96,804 100.0	17,891 100.0	15,499 100.0	16,478 100.0	5,452 100.0	7,723 100.0	7,821 100.0	2,188 100.0	5,569 100.0	5,607 100.0	12,576 100.0
A	5 0.0	0 0.0	5 0.0	0 0.0	0 0.0	0 0.0	0 0.0	0 0.0	0 0.0	0 0.0	0 0.0
B	0 0.0	0 0.0	0 0.0	0 0.0	0 0.0	0 0.0	0 0.0	0 0.0	0 0.0	0 0.0	0 0.0
C	4,497 4.6	1,503 8.4	1,297 8.4	1,027 6.2	343 6.3	203 2.6	124 1.6	0 0.0	0 0.0	0 0.0	0 0.0
D	4 0.0	4 0.0	0 0.0	0 0.0	0 0.0	0 0.0	0 0.0	0 0.0	0 0.0	0 0.0	0 0.0
E	221 0.2	11 0.1	0 0.0	48 0.3	162 3.0	0 0.0	0 0.0	0 0.0	0 0.0	0 0.0	0 0.0
F	11,280 11.7	762 4.3	992 6.4	1,443 8.8	577 10.6	471 6.1	388 5.0	0 0.0	1,998 35.9	617 11.0	4,032 32.1
G	12,385 12.8	3,902 21.8	3,215 20.7	2,811 17.1	927 17.0	743 9.6	576 7.4	211 9.6	0 0.0	0 0.0	0 0.0
H	2,559 2.6	199 1.1	162 1.0	382 2.3	188 3.4	628 8.1	680 8.7	0 0.0	320 5.7	0 0.0	0 0.0
I	11,435 11.8	4,653 26.0	3,762 24.3	1,652 10.0	233 4.3	236 3.1	0 0.0	0 0.0	0 0.0	899 16.0	0 0.0
J	3,501 3.6	530 3.0	378 2.4	679 4.1	363 6.7	50 0.6	709 9.1	0 0.0	0 0.0	792 14.1	0 0.0
K	2,614 2.7	119 0.7	338 2.2	817 5.0	249 4.6	352 4.6	739 9.4	0 0.0	0 0.0	0 0.0	0 0.0
L	2,531 2.6	969 5.4	651 4.2	537 3.3	146 2.7	228 3.0	0 0.0	0 0.0	0 0.0	0 0.0	0 0.0
M	5,881 6.1	1,119 6.3	835 5.4	1,032 6.3	402 7.4	711 9.2	859 11.0	202 9.2	721 12.9	0 0.0	0 0.0
N	9,505 9.8	425 2.4	337 2.2	713 4.3	464 8.5	969 12.5	1,116 14.3	1,204 55.0	1,191 21.4	1,867 33.3	1,219 9.7
P	11,615 12.0	867 4.8	682 4.4	1,270 7.7	210 3.9	1,103 14.3	877 11.2	299 13.7	866 15.6	609 10.9	4,832 38.4
Q	13,103 13.5	1,168 6.5	1,731 11.2	3,053 18.5	906 16.6	1,631 21.1	1,376 17.6	272 12.4	473 8.5	0 0.0	2,493 19.8
R	2,751 2.8	437 2.4	499 3.2	530 3.2	101 1.9	109 1.4	252 3.2	0 0.0	0 0.0	823 14.7	0 0.0
S	2,917 3.0	1,223 6.8	615 4.0	484 2.9	181 3.3	289 3.7	125 1.6	0 0.0	0 0.0	0 0.0	0 0.0

산업대분류

A 농업, 임업 및 어업

B 광업

C 제조업

D 전기, 가스, 증기 및 공기조절 공급업

E 수도, 하수 및 폐기물처리, 원료재생업

F 건설업

G 도매 및 소매업

H 운수 및 창고업

I 숙박 및 음식점업

J 정보통신업

K 금융 및 보험업

L 부동산업

M 전문, 과학 및 기술 서비스업

N 사업시설관리, 사업지원 및 임대

서비스업

P 교육서비스업

Q 보건업 및 사회복지 서비스업

R 예술, 스포츠 및 여가관련 서비스업

S 협회 및 단체, 수리 및 기타

개인서비스업

1) “O. 공공행정, 국방 및 사회보장행정”, “T. 가구내 고용활동 및 달리 분류되지 않은 자가소비 생산활동”, “U. 국제·외국기관”은 제외됨

<표 10-8> 구별·산업별(대분류)·규모별 종사자수(송파구)

(단위: 명, %)

	총계	1~4인	5~9인	10~29인	30~49인	50~99인	100~199인	200~299인	300~499인	500~999인	1,000인 이상
총계	357,743 100.0	43,926 100.0	42,339 100.0	54,076 100.0	23,024 100.0	30,442 100.0	29,427 100.0	20,687 100.0	18,926 100.0	32,402 100.0	62,494 100.0
A	54 0.0	22 0.1	20 0.0	12 0.0	0 0.0	0 0.0	0 0.0	0 0.0	0 0.0	0 0.0	0 0.0
B	20 0.0	1 0.0	9 0.0	10 0.0	0 0.0	0 0.0	0 0.0	0 0.0	0 0.0	0 0.0	0 0.0
C	8,725 2.4	1,485 3.4	1,122 2.7	1,609 3.0	677 2.9	444 1.5	1,084 3.7	965 4.7	0 0.0	1,339 4.1	0 0.0
D	48 0.0	24 0.1	13 0.0	11 0.0	0 0.0	0 0.0	0 0.0	0 0.0	0 0.0	0 0.0	0 0.0
E	681 0.2	10 0.0	34 0.1	167 0.3	226 1.0	114 0.4	130 0.4	0 0.0	0 0.0	0 0.0	0 0.0
F	57,207 16.0	1,930 4.4	2,898 6.8	5,645 10.4	2,891 12.6	4,637 15.2	6,441 21.9	5,395 26.1	3,823 20.2	11,505 35.5	12,042 19.3
G	69,664 19.5	15,166 34.5	11,421 27.0	10,379 19.2	3,868 16.8	5,172 17.0	4,108 14.0	2,452 11.9	1,704 9.0	2,580 8.0	12,814 20.5
H	11,639 3.3	461 1.0	313 0.7	903 1.7	521 2.3	1,175 3.9	2,020 6.9	1,631 7.9	1,953 10.3	0 0.0	2,662 4.3
I	25,118 7.0	7,245 16.5	8,428 19.9	6,279 11.6	1,154 5.0	772 2.5	427 1.5	0 0.0	813 4.3	0 0.0	0 0.0
J	34,260 9.6	1,565 3.6	1,434 3.4	3,783 7.0	2,464 10.7	2,357 7.7	2,495 8.5	1,996 9.6	1,764 9.3	912 2.8	15,490 24.8
K	8,722 2.4	672 1.5	797 1.9	2,392 4.4	1,028 4.5	1,134 3.7	763 2.6	483 2.3	742 3.9	711 2.2	0 0.0
L	15,618 4.4	2,667 6.1	1,832 4.3	1,530 2.8	922 4.0	726 2.4	1,215 4.1	1,500 7.3	1,030 5.4	0 0.0	4,196 6.7
M	44,645 12.5	4,316 9.8	4,713 11.1	6,809 12.6	3,662 15.9	5,509 18.1	4,163 14.1	1,914 9.3	4,942 26.1	7,449 23.0	1,168 1.9
N	24,945 7.0	993 2.3	845 2.0	1,826 3.4	1,144 5.0	2,064 6.8	3,077 10.5	2,730 13.2	1,365 7.2	6,710 20.7	4,191 6.7
P	11,514 3.2	1,723 3.9	1,959 4.6	3,363 6.2	1,319 5.7	1,533 5.0	695 2.4	227 1.1	0 0.0	695 2.1	0 0.0
Q	31,158 8.7	2,301 5.2	3,851 9.1	6,229 11.5	2,568 11.2	3,990 13.1	1,894 6.4	1,108 5.4	0 0.0	501 1.5	8,716 13.9
R	6,366 1.8	878 2.0	1,246 2.9	1,386 2.6	167 0.7	292 1.0	557 1.9	286 1.4	339 1.8	0 0.0	1,215 1.9
S	7,359 2.1	2,467 5.6	1,404 3.3	1,743 3.2	413 1.8	523 1.7	358 1.2	0 0.0	451 2.4	0 0.0	0 0.0

<표 10-9> 구별·산업별(대분류)·규모별 종사자수(강동구)¹⁾

(단위: 명, %)

	총계	1~4인	5~9인	10~29인	30~49인	50~99인	100~199인	200~299인	300~499인	500~999인	1,000인 이상
총계	122,220 100.0	19,025 100.0	16,662 100.0	20,213 100.0	8,392 100.0	10,067 100.0	7,718 100.0	3,331 100.0	5,989 100.0	10,069 100.0	20,754 100.0
A	97 0.1	12 0.1	0 0.0	0 0.0	0 0.0	85 0.8	0 0.0	0 0.0	0 0.0	0 0.0	0 0.0
B	0 0.0	0 0.0	0 0.0	0 0.0	0 0.0	0 0.0	0 0.0	0 0.0	0 0.0	0 0.0	0 0.0
C	2,795 2.3	987 5.2	627 3.8	678 3.4	320 3.8	183 1.8	0 0.0	0 0.0	0 0.0	0 0.0	0 0.0
D	128 0.1	5 0.0	22 0.1	16 0.1	0 0.0	85 0.8	0 0.0	0 0.0	0 0.0	0 0.0	0 0.0
E	200 0.2	15 0.1	0 0.0	115 0.6	70 0.8	0 0.0	0 0.0	0 0.0	0 0.0	0 0.0	0 0.0
F	14,971 12.2	1,031 5.4	1,146 6.9	2,033 10.1	955 11.4	494 4.9	632 8.2	260 7.8	317 5.3	2,495 24.8	5,608 27.0
G	18,102 14.8	4,741 24.9	3,149 18.9	2,929 14.5	1,090 13.0	1,094 10.9	1,439 18.6	404 12.1	729 12.2	1,520 15.1	1,007 4.9
H	4,425 3.6	181 1.0	81 0.5	442 2.2	166 2.0	978 9.7	769 10.0	497 14.9	459 7.7	852 8.5	0 0.0
I	11,000 9.0	4,373 23.0	4,071 24.4	2,014 10.0	330 3.9	212 2.1	0 0.0	0 0.0	0 0.0	0 0.0	0 0.0
J	2,718 2.2	322 1.7	237 1.4	410 2.0	205 2.4	527 5.2	150 1.9	226 6.8	641 10.7	0 0.0	0 0.0
K	2,877 2.4	175 0.9	371 2.2	1,306 6.5	576 6.9	305 3.0	144 1.9	0 0.0	0 0.0	0 0.0	0 0.0
L	3,263 2.7	1,270 6.7	942 5.7	791 3.9	198 2.4	62 0.6	0 0.0	0 0.0	0 0.0	0 0.0	0 0.0
M	9,036 7.4	839 4.4	626 3.8	1,001 5.0	291 3.5	705 7.0	396 5.1	237 7.1	841 14.0	807 8.0	3,293 15.9
N	14,173 11.6	378 2.0	246 1.5	740 3.7	617 7.4	994 9.9	1,189 15.4	780 23.4	1,040 17.4	3,855 38.3	4,334 20.9
P	6,556 5.4	1,234 6.5	1,220 7.3	1,682 8.3	592 7.1	1,379 13.7	449 5.8	0 0.0	0 0.0	0 0.0	0 0.0
Q	26,217 21.5	1,664 8.7	2,696 16.2	5,032 24.9	2,545 30.3	2,907 28.9	1,799 23.3	927 27.8	1,595 26.6	540 5.4	6,512 31.4
R	1,961 1.6	473 2.5	549 3.3	431 2.1	108 1.3	57 0.6	343 4.4	0 0.0	0 0.0	0 0.0	0 0.0
S	3,701 3.0	1,325 7.0	679 4.1	593 2.9	329 3.9	0 0.0	408 5.3	0 0.0	367 6.1	0 0.0	0 0.0

산업대분류

A 농업, 임업 및 어업
B 광업
C 제조업
D 전기, 가스, 증기 및 공기조절 공급업
E 수도, 하수 및 폐기물처리, 원료재생업
F 건설업

G 도매 및 소매업
H 운수 및 창고업
I 숙박 및 음식점업
J 정보통신업
K 금융 및 보험업
L 부동산업
M 전문, 과학 및 기술 서비스업

N 사업시설관리, 사업지원 및 임대 서비스업
P 교육서비스업
Q 보건업 및 사회복지 서비스업
R 예술, 스포츠 및 여가관련 서비스업
S 협회 및 단체, 수리 및 기타 개인서비스업

1) “O. 공공행정, 국방 및 사회보장행정”, “T. 가구내 고용활동 및 달리 분류되지 않은 자가소비 생산활동”, “U. 국제·외국기관”은 제외됨

<표 10-10> 구별·산업별(대분류)·규모별 종사자수(용산구)

(단위: 명, %)

	총계	1~4인	5~9인	10~29인	30~49인	50~99인	100~199인	200~299인	300~499인	500~999인	1,000인 이상
총계	130,329 100.0	17,263 100.0	15,553 100.0	19,965 100.0	7,605 100.0	10,523 100.0	10,877 100.0	7,578 100.0	7,857 100.0	6,837 100.0	26,271 100.0
A	1 0.0	1 0.0	0 0.0	0 0.0	0 0.0	0 0.0	0 0.0	0 0.0	0 0.0	0 0.0	0 0.0
B	0 0.0	0 0.0	0 0.0	0 0.0	0 0.0	0 0.0	0 0.0	0 0.0	0 0.0	0 0.0	0 0.0
C	2,030 1.6	691 4.0	449 2.9	536 2.7	163 2.1	67 0.6	124 1.1	0 0.0	0 0.0	0 0.0	0 0.0
D	6 0.0	1 0.0	5 0.0	0 0.0	0 0.0	0 0.0	0 0.0	0 0.0	0 0.0	0 0.0	0 0.0
E	315 0.2	2 0.0	18 0.1	110 0.6	40 0.5	145 1.4	0 0.0	0 0.0	0 0.0	0 0.0	0 0.0
F	5,624 4.3	396 2.3	363 2.3	704 3.5	83 1.1	557 5.3	265 2.4	496 6.5	752 9.6	508 7.4	1,500 5.7
G	27,288 20.9	5,477 31.7	4,471 28.7	5,447 27.3	1,751 23.0	2,444 23.2	3,068 28.2	2,178 28.7	1,876 23.9	576 8.4	0 0.0
H	2,541 1.9	154 0.9	228 1.5	505 2.5	272 3.6	406 3.9	521 4.8	455 6.0	0 0.0	0 0.0	0 0.0
I	15,100 11.6	4,580 26.5	4,688 30.1	3,606 18.1	456 6.0	325 3.1	275 2.5	0 0.0	0 0.0	1,170 17.1	0 0.0
J	12,193 9.4	591 3.4	569 3.7	1,217 6.1	557 7.3	1,243 11.8	1,275 11.7	967 12.8	2,214 28.2	0 0.0	3,560 13.6
K	6,182 4.7	209 1.2	351 2.3	1,078 5.4	313 4.1	872 8.3	1,076 9.9	286 3.8	356 4.5	1,641 24.0	0 0.0
L	3,452 2.6	1,097 6.4	741 4.8	831 4.2	276 3.6	270 2.6	237 2.2	0 0.0	0 0.0	0 0.0	0 0.0
M	23,247 17.8	1,228 7.1	1,081 7.0	1,674 8.4	874 11.5	1,731 16.4	1,279 11.8	999 13.2	1,150 14.6	830 12.1	12,401 47.2
N	13,472 10.3	339 2.0	205 1.3	557 2.8	625 8.2	637 6.1	1,345 12.4	1,273 16.8	1,146 14.6	1,561 22.8	5,784 22.0
P	5,137 3.9	432 2.5	413 2.7	794 4.0	612 8.0	693 6.6	399 3.7	0 0.0	363 4.6	0 0.0	1,431 5.4
Q	7,568 5.8	730 4.2	993 6.4	1,529 7.7	941 12.4	543 5.2	524 4.8	713 9.4	0 0.0	0 0.0	1,595 6.1
R	2,263 1.7	320 1.9	300 1.9	293 1.5	187 2.5	282 2.7	119 1.1	211 2.8	0 0.0	551 8.1	0 0.0
S	3,910 3.0	1,015 5.9	678 4.4	1,084 5.4	455 6.0	308 2.9	370 3.4	0 0.0	0 0.0	0 0.0	0 0.0

<표 10-11> 구별·산업별(대분류)·규모별 종사자수(은평구)¹⁾

(단위: 명, %)

	총계	1~4인	5~9인	10~29인	30~49인	50~99인	100~199인	200~299인	300~499인	500~999인	1,000인 이상
총계	68,069 100.0	14,236 100.0	12,932 100.0	14,456 100.0	4,808 100.0	7,462 100.0	6,008 100.0	2,993 100.0	1,814 100.0	1,208 100.0	2,152 100.0
A	0 0.0	0 0.0	0 0.0	0 0.0	0 0.0	0 0.0	0 0.0	0 0.0	0 0.0	0 0.0	0 0.0
B	0 0.0	0 0.0	0 0.0	0 0.0	0 0.0	0 0.0	0 0.0	0 0.0	0 0.0	0 0.0	0 0.0
C	1,885 2.8	615 4.3	531 4.1	534 3.7	205 4.3	0 0.0	0 0.0	0 0.0	0 0.0	0 0.0	0 0.0
D	141 0.2	0 0.0	0 0.0	0 0.0	0 0.0	141 1.9	0 0.0	0 0.0	0 0.0	0 0.0	0 0.0
E	267 0.4	10 0.1	8 0.1	48 0.3	148 3.1	53 0.7	0 0.0	0 0.0	0 0.0	0 0.0	0 0.0
F	3,855 5.7	565 4.0	870 6.7	865 6.0	329 6.8	428 5.7	535 8.9	263 8.8	0 0.0	0 0.0	0 0.0
G	8,934 13.1	3,252 22.8	2,451 19.0	1,768 12.2	357 7.4	582 7.8	292 4.9	232 7.8	0 0.0	0 0.0	0 0.0
H	3,693 5.4	93 0.7	64 0.5	305 2.1	86 1.8	685 9.2	1,038 17.3	995 33.2	427 23.5	0 0.0	0 0.0
I	9,013 13.2	3,859 27.1	3,184 24.6	1,586 11.0	199 4.1	185 2.5	0 0.0	0 0.0	0 0.0	0 0.0	0 0.0
J	922 1.4	173 1.2	84 0.6	247 1.7	286 5.9	132 1.8	0 0.0	0 0.0	0 0.0	0 0.0	0 0.0
K	1,923 2.8	100 0.7	234 1.8	699 4.8	413 8.6	477 6.4	0 0.0	0 0.0	0 0.0	0 0.0	0 0.0
L	2,060 3.0	801 5.6	816 6.3	402 2.8	41 0.9	0 0.0	0 0.0	0 0.0	0 0.0	0 0.0	0 0.0
M	2,474 3.6	545 3.8	357 2.8	273 1.9	78 1.6	145 1.9	461 7.7	0 0.0	0 0.0	615 50.9	0 0.0
N	1,741 2.6	212 1.5	119 0.9	380 2.6	257 5.3	200 2.7	573 9.5	0 0.0	0 0.0	0 0.0	0 0.0
P	5,948 8.7	1,029 7.2	993 7.7	1,069 7.4	241 5.0	1,741 23.3	875 14.6	0 0.0	0 0.0	0 0.0	0 0.0
Q	20,907 30.7	1,315 9.2	2,194 17.0	5,180 35.8	1,920 39.9	2,576 34.5	2,087 34.7	1,503 50.2	1,387 76.5	593 49.1	2,152 100.0
R	1,651 2.4	364 2.6	412 3.2	528 3.7	133 2.8	67 0.9	147 2.4	0 0.0	0 0.0	0 0.0	0 0.0
S	2,655 3.9	1,303 9.2	615 4.8	572 4.0	115 2.4	50 0.7	0 0.0	0 0.0	0 0.0	0 0.0	0 0.0

산업대분류

- | | | |
|-------------------------|--------------------|---------------------------|
| A 농업, 임업 및 어업 | G 도매 및 소매업 | N 사업시설관리, 사업지원 및 임대 서비스업 |
| B 광업 | H 운수 및 창고업 | P 교육서비스업 |
| C 제조업 | I 숙박 및 음식점업 | Q 보건업 및 사회복지 서비스업 |
| D 전기, 가스, 증기 및 공기조절 공급업 | J 정보통신업 | R 예술, 스포츠 및 여가관련 서비스업 |
| E 수도, 하수 및 폐기물처리, 원료재생업 | K 금융 및 보험업 | S 협회 및 단체, 수리 및 기타 개인서비스업 |
| F 건설업 | L 부동산업 | |
| | M 전문, 과학 및 기술 서비스업 | |

1) "O. 공공행정, 국방 및 사회보장행정", "T. 가구내 고용활동 및 달리 분류되지 않은 자가소비 생산활동", "U. 국제·외국기관"은 제외됨

<표 10-12> 구별·산업별(대분류)·규모별 종사자수(서대문구)

(단위: 명, %)

	총계	1~4인	5~9인	10~29인	30~49인	50~99인	100~199인	200~299인	300~499인	500~999인	1,000인 이상
총계	86,867 100.0	11,725 100.0	11,511 100.0	13,541 100.0	5,353 100.0	8,115 100.0	5,730 100.0	3,779 100.0	5,220 100.0	4,052 100.0	17,841 100.0
A	0 0.0	0 0.0	0 0.0	0 0.0	0 0.0	0 0.0	0 0.0	0 0.0	0 0.0	0 0.0	0 0.0
B	0 0.0	0 0.0	0 0.0	0 0.0	0 0.0	0 0.0	0 0.0	0 0.0	0 0.0	0 0.0	0 0.0
C	1,313 1.5	514 4.4	268 2.3	342 2.5	65 1.2	124 1.5	0 0.0	0 0.0	0 0.0	0 0.0	0 0.0
D	61 0.1	4 0.0	0 0.0	12 0.1	45 0.8	0 0.0	0 0.0	0 0.0	0 0.0	0 0.0	0 0.0
E	194 0.2	4 0.0	16 0.1	32 0.2	79 1.5	63 0.8	0 0.0	0 0.0	0 0.0	0 0.0	0 0.0
F	4,251 4.9	461 3.9	408 3.5	520 3.8	253 4.7	639 7.9	0 0.0	718 19.0	1,252 24.0	0 0.0	0 0.0
G	8,567 9.9	2,088 17.8	1,954 17.0	1,738 12.8	745 13.9	384 4.7	860 15.0	492 13.0	306 5.9	0 0.0	0 0.0
H	3,548 4.1	113 1.0	127 1.1	314 2.3	140 2.6	155 1.9	1,532 26.7	221 5.8	323 6.2	623 15.4	0 0.0
I	9,465 10.9	3,365 28.7	3,447 29.9	2,055 15.2	300 5.6	168 2.1	130 2.3	0 0.0	0 0.0	0 0.0	0 0.0
J	3,532 4.1	482 4.1	272 2.4	635 4.7	434 8.1	671 8.3	657 11.5	0 0.0	381 7.3	0 0.0	0 0.0
K	3,212 3.7	115 1.0	253 2.2	808 6.0	239 4.5	178 2.2	0 0.0	293 7.8	0 0.0	1,326 32.7	0 0.0
L	2,091 2.4	703 6.0	567 4.9	575 4.2	39 0.7	207 2.6	0 0.0	0 0.0	0 0.0	0 0.0	0 0.0
M	7,691 8.9	646 5.5	508 4.4	736 5.4	504 9.4	812 10.0	530 9.2	768 20.3	423 8.1	530 13.1	2,234 12.5
N	4,490 5.2	297 2.5	258 2.2	474 3.5	327 6.1	691 8.5	920 16.1	0 0.0	670 12.8	853 21.1	0 0.0
P	17,476 20.1	645 5.5	874 7.6	1,203 8.9	817 15.3	2,131 26.3	588 10.3	262 6.9	1,114 21.3	720 17.8	9,122 51.1
Q	16,679 19.2	916 7.8	1,521 13.2	2,759 20.4	1,158 21.6	1,815 22.4	249 4.3	1,025 27.1	751 14.4	0 0.0	6,485 36.3
R	1,194 1.4	319 2.7	362 3.1	448 3.3	65 1.2	0 0.0	0 0.0	0 0.0	0 0.0	0 0.0	0 0.0
S	3,103 3.6	1,053 9.0	676 5.9	890 6.6	143 2.7	77 0.9	264 4.6	0 0.0	0 0.0	0 0.0	0 0.0

<표 10-13> 구별·산업별(대분류)·규모별 종사자수(마포구)¹⁾

(단위: 명, %)

	총계	1~4인	5~9인	10~29인	30~49인	50~99인	100~199인	200~299인	300~499인	500~999인	1,000인 이상
총계	233,081 100.0	32,027 100.0	30,255 100.0	41,505 100.0	17,366 100.0	21,907 100.0	20,007 100.0	11,073 100.0	16,721 100.0	14,301 100.0	27,919 100.0
A	11 0.0	5 0.0	6 0.0	0 0.0	0 0.0	0 0.0	0 0.0	0 0.0	0 0.0	0 0.0	0 0.0
B	0 0.0	0 0.0	0 0.0	0 0.0	0 0.0	0 0.0	0 0.0	0 0.0	0 0.0	0 0.0	0 0.0
C	3,592 1.5	1,064 3.3	761 2.5	698 1.7	296 1.7	70 0.3	703 3.5	0 0.0	0 0.0	0 0.0	0 0.0
D	477 0.2	6 0.0	9 0.0	26 0.1	0 0.0	149 0.7	287 1.4	0 0.0	0 0.0	0 0.0	0 0.0
E	239 0.1	17 0.1	5 0.0	43 0.1	174 1.0	0 0.0	0 0.0	0 0.0	0 0.0	0 0.0	0 0.0
F	13,752 5.9	1,047 3.3	1,235 4.1	2,054 4.9	625 3.6	1,097 5.0	1,022 5.1	0 0.0	2,154 12.9	708 5.0	3,810 13.6
G	30,332 13.0	6,220 19.4	5,098 16.9	6,094 14.7	2,551 14.7	2,666 12.2	3,081 15.4	741 6.7	1,585 9.5	1,296 9.1	1,000 3.6
H	7,857 3.4	814 2.5	856 2.8	1,934 4.7	1,168 6.7	1,179 5.4	669 3.3	526 4.8	711 4.3	0 0.0	0 0.0
I	23,073 9.9	8,375 26.1	8,129 26.9	5,084 12.2	625 3.6	491 2.2	369 1.8	0 0.0	0 0.0	0 0.0	0 0.0
J	44,538 19.1	2,612 8.2	2,982 9.9	6,729 16.2	4,012 23.1	5,514 25.2	5,000 25.0	3,831 34.6	5,372 32.1	5,117 35.8	3,369 12.1
K	10,494 4.5	434 1.4	538 1.8	2,188 5.3	1,117 6.4	1,199 5.5	1,257 6.3	1,016 9.2	2,006 12.0	739 5.2	0 0.0
L	5,643 2.4	1,730 5.4	1,114 3.7	1,189 2.9	352 2.0	291 1.3	319 1.6	246 2.2	402 2.4	0 0.0	0 0.0
M	22,531 9.7	3,363 10.5	2,797 9.2	4,644 11.2	2,076 12.0	2,069 9.4	1,876 9.4	927 8.4	2,262 13.5	1,439 10.1	1,078 3.9
N	33,450 14.4	910 2.8	845 2.8	1,563 3.8	1,385 8.0	1,740 7.9	2,620 13.1	2,421 21.9	2,229 13.3	4,481 31.3	15,256 54.6
P	11,785 5.1	1,263 3.9	1,548 5.1	2,292 5.5	926 5.3	1,497 6.8	594 3.0	259 2.3	0 0.0	0 0.0	3,406 12.2
Q	14,030 6.0	1,492 4.7	1,987 6.6	4,470 10.8	1,376 7.9	2,726 12.4	873 4.4	1,106 10.0	0 0.0	0 0.0	0 0.0
R	3,124 1.3	687 2.1	903 3.0	953 2.3	182 1.0	254 1.2	145 0.7	0 0.0	0 0.0	0 0.0	0 0.0
S	8,153 3.5	1,988 6.2	1,442 4.8	1,544 3.7	501 2.9	965 4.4	1,192 6.0	0 0.0	0 0.0	521 3.6	0 0.0

산업대분류

- | | | |
|-------------------------|--------------------|---------------------------|
| A 농업, 임업 및 어업 | G 도매 및 소매업 | N 사업시설관리, 사업지원 및 임대 서비스업 |
| B 광업 | H 운수 및 창고업 | P 교육서비스업 |
| C 제조업 | I 숙박 및 음식점업 | Q 보건업 및 사회복지 서비스업 |
| D 전기, 가스, 증기 및 공기조절 공급업 | J 정보통신업 | R 예술, 스포츠 및 여가관련 서비스업 |
| E 수도, 하수 및 폐기물처리, 원료재생업 | K 금융 및 보험업 | S 협회 및 단체, 수리 및 기타 개인서비스업 |
| F 건설업 | L 부동산업 | |
| | M 전문, 과학 및 기술 서비스업 | |

1) "O. 공공행정, 국방 및 사회보장행정", "T. 가구내 고용활동 및 달리 분류되지 않은 자가소비 생활동", "U. 국제·외국기관"은 제외됨

<표 10-14> 구별·산업별(대분류)·규모별 종사자수(양천구)

(단위: 명, %)

	총계	1~4인	5~9인	10~29인	30~49인	50~99인	100~199인	200~299인	300~499인	500~999인	1,000인 이상
총계	89,994 100.0	16,427 100.0	15,751 100.0	19,962 100.0	7,487 100.0	7,884 100.0	5,207 100.0	3,580 100.0	4,950 100.0	3,860 100.0	4,886 100.0
A	0 0.0	0 0.0	0 0.0	0 0.0	0 0.0	0 0.0	0 0.0	0 0.0	0 0.0	0 0.0	0 0.0
B	0 0.0	0 0.0	0 0.0	0 0.0	0 0.0	0 0.0	0 0.0	0 0.0	0 0.0	0 0.0	0 0.0
C	2,818 3.1	853 5.2	564 3.6	973 4.9	238 3.2	190 2.4	0 0.0	0 0.0	0 0.0	0 0.0	0 0.0
D	365 0.4	4 0.0	0 0.0	0 0.0	0 0.0	85 1.1	0 0.0	276 7.7	0 0.0	0 0.0	0 0.0
E	353 0.4	22 0.1	24 0.2	87 0.4	154 2.1	66 0.8	0 0.0	0 0.0	0 0.0	0 0.0	0 0.0
F	6,717 7.5	851 5.2	941 6.0	1,160 5.8	604 8.1	439 5.6	544 10.4	468 13.1	1,059 21.4	651 16.9	0 0.0
G	11,973 13.3	3,947 24.0	3,043 19.3	2,444 12.2	892 11.9	590 7.5	545 10.5	512 14.3	0 0.0	0 0.0	0 0.0
H	5,928 6.6	461 2.8	237 1.5	399 2.0	310 4.1	1,182 15.0	1,259 24.2	917 25.6	1,163 23.5	0 0.0	0 0.0
I	9,216 10.2	3,170 19.3	3,486 22.1	2,145 10.7	116 1.5	299 3.8	0 0.0	0 0.0	0 0.0	0 0.0	0 0.0
J	3,638 4.0	282 1.7	255 1.6	565 2.8	399 5.3	492 6.2	0 0.0	0 0.0	765 15.5	880 22.8	0 0.0
K	2,400 2.7	124 0.8	319 2.0	905 4.5	386 5.2	181 2.3	0 0.0	0 0.0	485 9.8	0 0.0	0 0.0
L	2,589 2.9	922 5.6	661 4.2	670 3.4	174 2.3	0 0.0	162 3.1	0 0.0	0 0.0	0 0.0	0 0.0
M	2,460 2.7	850 5.2	666 4.2	620 3.1	324 4.3	0 0.0	0 0.0	0 0.0	0 0.0	0 0.0	0 0.0
N	6,213 6.9	243 1.5	195 1.2	568 2.8	493 6.6	407 5.2	512 9.8	503 14.1	776 15.7	683 17.7	1,833 37.5
P	9,666 10.7	1,447 8.8	2,033 12.9	3,172 15.9	1,067 14.3	1,458 18.5	489 9.4	0 0.0	0 0.0	0 0.0	0 0.0
Q	20,030 22.3	1,489 9.1	2,051 13.0	4,693 23.5	2,036 27.2	2,097 26.6	1,359 26.1	904 25.3	702 14.2	1,646 42.6	3,053 62.5
R	2,163 2.4	439 2.7	574 3.6	694 3.5	49 0.7	269 3.4	138 2.7	0 0.0	0 0.0	0 0.0	0 0.0
S	3,465 3.9	1,323 8.1	702 4.5	867 4.3	245 3.3	129 1.6	199 3.8	0 0.0	0 0.0	0 0.0	0 0.0

<표 10-15> 구별·산업별(대분류)·규모별 종사자수(강서구)¹⁾

(단위: 명, %)

	총계	1~4인	5~9인	10~29인	30~49인	50~99인	100~199인	200~299인	300~499인	500~999인	1,000인 이상
총계	257,682 100.0	30,527 100.0	31,220 100.0	42,237 100.0	16,606 100.0	22,955 100.0	20,675 100.0	11,035 100.0	12,370 100.0	15,227 100.0	54,830 100.0
A	0 0.0	0 0.0	0 0.0	0 0.0	0 0.0	0 0.0	0 0.0	0 0.0	0 0.0	0 0.0	0 0.0
B	0 0.0	0 0.0	0 0.0	0 0.0	0 0.0	0 0.0	0 0.0	0 0.0	0 0.0	0 0.0	0 0.0
C	6,939 2.7	1,137 3.7	1,081 3.5	1,797 4.3	772 4.6	826 3.6	731 3.5	245 2.2	350 2.8	0 0.0	0 0.0
D	663 0.3	10 0.0	14 0.0	39 0.1	0 0.0	97 0.4	0 0.0	0 0.0	0 0.0	503 3.3	0 0.0
E	769 0.3	45 0.1	70 0.2	197 0.5	176 1.1	54 0.2	0 0.0	227 2.1	0 0.0	0 0.0	0 0.0
F	16,558 6.4	1,515 5.0	1,839 5.9	3,433 8.1	1,744 10.5	2,028 8.8	2,710 13.1	806 7.3	1,254 10.1	1,229 8.1	0 0.0
G	32,445 12.6	8,041 26.3	6,797 21.8	8,376 19.8	1,839 11.1	1,314 5.7	2,113 10.2	1,077 9.8	846 6.8	672 4.4	1,370 2.5
H	41,553 16.1	1,327 4.3	1,904 6.1	3,131 7.4	1,915 11.5	3,155 13.7	2,857 13.8	1,228 11.1	1,170 9.5	3,319 21.8	21,547 39.3
I	17,148 6.7	5,727 18.8	5,928 19.0	4,033 9.5	407 2.5	704 3.1	111 0.5	238 2.2	0 0.0	0 0.0	0 0.0
J	22,614 8.8	1,425 4.7	1,590 5.1	3,362 8.0	1,709 10.3	2,172 9.5	2,605 12.6	849 7.7	2,011 16.3	0 0.0	6,891 12.6
K	5,071 2.0	311 1.0	563 1.8	1,705 4.0	715 4.3	1,079 4.7	484 2.3	214 1.9	0 0.0	0 0.0	0 0.0
L	5,786 2.2	1,819 6.0	1,702 5.5	1,122 2.7	150 0.9	339 1.5	254 1.2	0 0.0	400 3.2	0 0.0	0 0.0
M	34,670 13.5	2,329 7.6	2,310 7.4	2,991 7.1	1,463 8.8	1,906 8.3	1,432 6.9	2,441 22.1	2,086 16.9	1,342 8.8	16,370 29.9
N	24,658 9.6	879 2.9	750 2.4	1,417 3.4	1,581 9.5	1,826 8.0	2,911 14.1	1,574 14.3	3,203 25.9	6,885 45.2	3,632 6.6
P	8,820 3.4	1,430 4.7	1,403 4.5	1,852 4.4	463 2.8	2,054 8.9	1,069 5.2	0 0.0	0 0.0	549 3.6	0 0.0
Q	30,456 11.8	1,794 5.9	3,115 10.0	6,035 14.3	3,191 19.2	4,636 20.2	2,978 14.4	1,909 17.3	1,050 8.5	728 4.8	5,020 9.2
R	3,050 1.2	703 2.3	883 2.8	934 2.2	36 0.2	305 1.3	189 0.9	0 0.0	0 0.0	0 0.0	0 0.0
S	6,482 2.5	2,035 6.7	1,271 4.1	1,813 4.3	445 2.7	460 2.0	231 1.1	227 2.1	0 0.0	0 0.0	0 0.0

산업대분류

- | | | |
|-------------------------|--------------------|---------------------------|
| A 농업, 임업 및 어업 | G 도매 및 소매업 | N 사업시설관리, 사업지원 및 임대 서비스업 |
| B 광업 | H 운수 및 창고업 | P 교육서비스업 |
| C 제조업 | I 숙박 및 음식점업 | Q 보건업 및 사회복지 서비스업 |
| D 전기, 가스, 증기 및 공기조절 공급업 | J 정보통신업 | R 예술, 스포츠 및 여가관련 서비스업 |
| E 수도, 하수 및 폐기물처리, 원료재생업 | K 금융 및 보험업 | S 협회 및 단체, 수리 및 기타 개인서비스업 |
| F 건설업 | L 부동산업 | |
| | M 전문, 과학 및 기술 서비스업 | |

1) "O. 공공행정, 국방 및 사회보장행정", "T. 가구내 고용활동 및 달리 분류되지 않은 자가소비 생산활동", "U. 국제·외국기관"은 제외됨

<표 10-16> 구별·산업별(대분류)·규모별 종사자수(영등포구)

(단위: 명, %)

	총계	1~4인	5~9인	10~29인	30~49인	50~99인	100~199인	200~299인	300~499인	500~999인	1,000인 이상
총계	385,678 100.0	36,690 100.0	33,767 100.0	46,857 100.0	22,046 100.0	31,581 100.0	31,034 100.0	23,889 100.0	33,192 100.0	30,317 100.0	96,305 100.0
A	4 0.0	4 0.0	0 0.0	0 0.0	0 0.0	0 0.0	0 0.0	0 0.0	0 0.0	0 0.0	0 0.0
B	0 0.0	0 0.0	0 0.0	0 0.0	0 0.0	0 0.0	0 0.0	0 0.0	0 0.0	0 0.0	0 0.0
C	9,082 2.4	2,763 7.5	1,713 5.1	2,398 5.1	739 3.4	940 3.0	186 0.6	0 0.0	343 1.0	0 0.0	0 0.0
D	660 0.2	17 0.0	5 0.0	0 0.0	38 0.2	122 0.4	161 0.5	0 0.0	317 1.0	0 0.0	0 0.0
E	337 0.1	12 0.0	19 0.1	33 0.1	273 1.2	0 0.0	0 0.0	0 0.0	0 0.0	0 0.0	0 0.0
F	19,428 5.0	2,440 6.7	1,871 5.5	2,430 5.2	1,009 4.6	1,833 5.8	2,006 6.5	2,157 9.0	2,667 8.0	994 3.3	2,021 2.1
G	42,677 11.1	8,694 23.7	7,156 21.2	8,103 17.3	2,937 13.3	3,726 11.8	3,959 12.8	1,518 6.4	4,239 12.8	1,328 4.4	1,017 1.1
H	10,217 2.6	662 1.8	735 2.2	1,468 3.1	691 3.1	2,296 7.3	1,644 5.3	738 3.1	355 1.1	0 0.0	1,628 1.7
I	21,253 5.5	6,855 18.7	7,120 21.1	5,007 10.7	1,085 4.9	469 1.5	255 0.8	0 0.0	462 1.4	0 0.0	0 0.0
J	39,238 10.2	2,082 5.7	2,091 6.2	5,886 12.6	4,085 18.5	4,799 15.2	5,716 18.4	2,651 11.1	5,025 15.1	2,697 8.9	4,206 4.4
K	70,545 18.3	2,056 5.6	2,012 6.0	5,413 11.6	2,803 12.7	5,897 18.7	5,130 16.5	4,702 19.7	10,759 32.4	8,367 27.6	23,406 24.3
L	8,651 2.2	1,808 4.9	1,551 4.6	2,013 4.3	792 3.6	685 2.2	384 1.2	0 0.0	380 1.1	0 0.0	1,038 1.1
M	42,087 10.9	3,423 9.3	3,374 10.0	4,943 10.5	2,250 10.2	4,306 13.6	3,048 9.8	2,929 12.3	1,863 5.6	2,229 7.4	13,722 14.2
N	81,369 21.1	877 2.4	777 2.3	1,746 3.7	1,585 7.2	2,626 8.3	5,320 17.1	5,856 24.5	4,380 13.2	12,577 41.5	45,625 47.4
P	5,225 1.4	999 2.7	1,042 3.1	1,419 3.0	612 2.8	320 1.0	303 1.0	0 0.0	0 0.0	530 1.7	0 0.0
Q	23,796 6.2	1,604 4.4	2,407 7.1	3,616 7.7	2,044 9.3	2,647 8.4	1,772 5.7	2,583 10.8	2,402 7.2	1,079 3.6	3,642 3.8
R	2,794 0.7	563 1.5	670 2.0	547 1.2	173 0.8	259 0.8	582 1.9	0 0.0	0 0.0	0 0.0	0 0.0
S	8,315 2.2	1,831 5.0	1,224 3.6	1,835 3.9	930 4.2	656 2.1	568 1.8	755 3.2	0 0.0	516 1.7	0 0.0

<표 10-17> 구별·산업별(대분류)·규모별 종사자수(중량구)¹⁾

(단위: 명, %)

	총계	1~4인	5~9인	10~29인	30~49인	50~99인	100~199인	200~299인	300~499인	500~999인	1,000인 이상
총계	71,893 100.0	15,822 100.0	13,997 100.0	17,261 100.0	4,628 100.0	5,520 100.0	5,148 100.0	2,542 100.0	2,230 100.0	1,852 100.0	2,893 100.0
A	0 0.0	0 0.0	0 0.0	0 0.0	0 0.0	0 0.0	0 0.0	0 0.0	0 0.0	0 0.0	0 0.0
B	0 0.0	0 0.0	0 0.0	0 0.0	0 0.0	0 0.0	0 0.0	0 0.0	0 0.0	0 0.0	0 0.0
C	9,651 13.4	3,106 19.6	2,288 16.3	3,787 21.9	354 7.6	116 2.1	0 0.0	0 0.0	0 0.0	0 0.0	0 0.0
D	94 0.1	6 0.0	8 0.1	0 0.0	0 0.0	80 1.4	0 0.0	0 0.0	0 0.0	0 0.0	0 0.0
E	165 0.2	25 0.2	24 0.2	32 0.2	0 0.0	84 1.5	0 0.0	0 0.0	0 0.0	0 0.0	0 0.0
F	4,929 6.9	1,011 6.4	1,011 7.2	1,491 8.6	455 9.8	162 2.9	431 8.4	0 0.0	368 16.5	0 0.0	0 0.0
G	9,952 13.8	3,085 19.5	2,718 19.4	2,269 13.1	384 8.3	445 8.1	342 6.6	257 10.1	452 20.3	0 0.0	0 0.0
H	5,288 7.4	156 1.0	146 1.0	387 2.2	143 3.1	1,079 19.5	1,532 29.8	998 39.3	309 13.9	538 29.0	0 0.0
I	7,022 9.8	3,251 20.5	2,317 16.6	1,175 6.8	124 2.7	155 2.8	0 0.0	0 0.0	0 0.0	0 0.0	0 0.0
J	764 1.1	194 1.2	208 1.5	205 1.2	157 3.4	0 0.0	0 0.0	0 0.0	0 0.0	0 0.0	0 0.0
K	1,423 2.0	87 0.5	271 1.9	653 3.8	248 5.4	164 3.0	0 0.0	0 0.0	0 0.0	0 0.0	0 0.0
L	1,730 2.4	777 4.9	655 4.7	256 1.5	42 0.9	0 0.0	0 0.0	0 0.0	0 0.0	0 0.0	0 0.0
M	1,785 2.5	516 3.3	418 3.0	506 2.9	215 4.6	130 2.4	0 0.0	0 0.0	0 0.0	0 0.0	0 0.0
N	3,439 4.8	302 1.9	238 1.7	677 3.9	325 7.0	434 7.9	867 16.8	224 8.8	372 16.7	0 0.0	0 0.0
P	4,556 6.3	628 4.0	657 4.7	964 5.6	326 7.0	391 7.1	532 10.3	0 0.0	405 18.2	653 35.3	0 0.0
Q	17,162 23.9	1,161 7.3	2,062 14.7	3,971 23.0	1,612 34.8	2,083 37.7	1,332 25.9	1,063 41.8	324 14.5	661 35.7	2,893 100.0
R	1,418 2.0	365 2.3	365 2.6	504 2.9	47 1.0	137 2.5	0 0.0	0 0.0	0 0.0	0 0.0	0 0.0
S	2,515 3.5	1,152 7.3	611 4.4	384 2.2	196 4.2	60 1.1	112 2.2	0 0.0	0 0.0	0 0.0	0 0.0

산업대분류

A 농업, 임업 및 어업

B 광업

C 제조업

D 전기, 가스, 증기 및 공기조절 공급업

E 수도, 하수 및 폐기물처리, 원료재생업

F 건설업

G 도매 및 소매업

H 운수 및 창고업

I 숙박 및 음식점업

J 정보통신업

K 금융 및 보험업

L 부동산업

M 전문, 과학 및 기술 서비스업

N 사업시설관리, 사업지원 및 임대

서비스업

P 교육서비스업

Q 보건업 및 사회복지 서비스업

R 예술, 스포츠 및 여가관련 서비스업

S 협회 및 단체, 수리 및 기타

개인서비스업

1) “O. 공공행정, 국방 및 사회보장행정”, “T. 가구내 고용활동 및 달리 분류되지 않은 자가소비 생산활동”, “U. 국제·외국기관”은 제외됨

<표 10-18> 구별·산업별(대분류)·규모별 종사자수(성북구)

(단위: 명, %)

	총계	1~4인	5~9인	10~29인	30~49인	50~99인	100~199인	200~299인	300~499인	500~999인	1,000인 이상
총계	88,535 100.0	15,510 100.0	14,180 100.0	15,250 100.0	6,254 100.0	7,519 100.0	4,636 100.0	1,767 100.0	2,609 100.0	7,568 100.0	13,242 100.0
A	0 0.0	0 0.0	0 0.0	0 0.0	0 0.0	0 0.0	0 0.0	0 0.0	0 0.0	0 0.0	0 0.0
B	0 0.0	0 0.0	0 0.0	0 0.0	0 0.0	0 0.0	0 0.0	0 0.0	0 0.0	0 0.0	0 0.0
C	5,188 5.9	2,177 14.0	1,679 11.8	1,034 6.8	152 2.4	146 1.9	0 0.0	0 0.0	0 0.0	0 0.0	0 0.0
D	4 0.0	4 0.0	0 0.0	0 0.0	0 0.0	0 0.0	0 0.0	0 0.0	0 0.0	0 0.0	0 0.0
E	212 0.2	13 0.1	0 0.0	69 0.5	130 2.1	0 0.0	0 0.0	0 0.0	0 0.0	0 0.0	0 0.0
F	4,025 4.5	564 3.6	642 4.5	823 5.4	441 7.1	478 6.4	271 5.8	0 0.0	0 0.0	806 10.7	0 0.0
G	9,804 11.1	2,930 18.9	2,467 17.4	2,241 14.7	742 11.9	668 8.9	497 10.7	259 14.7	0 0.0	0 0.0	0 0.0
H	2,461 2.8	113 0.7	90 0.6	364 2.4	318 5.1	182 2.4	653 14.1	229 13.0	0 0.0	512 6.8	0 0.0
I	9,083 10.3	3,731 24.1	3,154 22.2	1,761 11.5	252 4.0	185 2.5	0 0.0	0 0.0	0 0.0	0 0.0	0 0.0
J	1,528 1.7	362 2.3	249 1.8	381 2.5	261 4.2	156 2.1	119 2.6	0 0.0	0 0.0	0 0.0	0 0.0
K	1,357 1.5	121 0.8	287 2.0	624 4.1	107 1.7	0 0.0	218 4.7	0 0.0	0 0.0	0 0.0	0 0.0
L	2,119 2.4	812 5.2	717 5.1	429 2.8	107 1.7	54 0.7	0 0.0	0 0.0	0 0.0	0 0.0	0 0.0
M	6,268 7.1	628 4.0	564 4.0	552 3.6	367 5.9	475 6.3	267 5.8	240 13.6	822 31.5	591 7.8	1,762 13.3
N	7,242 8.2	253 1.6	155 1.1	510 3.3	302 4.8	543 7.2	359 7.7	1,039 58.8	328 12.6	2,628 34.7	1,125 8.5
P	16,774 18.9	907 5.8	1,023 7.2	1,453 9.5	983 15.7	2,186 29.1	274 5.9	0 0.0	325 12.5	2,410 31.8	7,213 54.5
Q	18,064 20.4	1,218 7.9	1,891 13.3	3,864 25.3	1,820 29.1	2,396 31.9	1,978 42.7	0 0.0	1,134 43.5	621 8.2	3,142 23.7
R	1,424 1.6	361 2.3	527 3.7	468 3.1	68 1.1	0 0.0	0 0.0	0 0.0	0 0.0	0 0.0	0 0.0
S	2,982 3.4	1,316 8.5	735 5.2	677 4.4	204 3.3	50 0.7	0 0.0	0 0.0	0 0.0	0 0.0	0 0.0

<표 10-19> 구별·산업별(대분류)·규모별 종사자수(강북구)¹⁾

(단위: 명, %)

	총계	1~4인	5~9인	10~29인	30~49인	50~99인	100~199인	200~299인	300~499인	500~999인	1,000인 이상
총계	47,663 100.0	10,598 100.0	9,264 100.0	10,068 100.0	4,925 100.0	5,469 100.0	3,885 100.0	1,715 100.0	631 100.0	1,108 100.0	0 0.0
A	0 0.0	0 0.0	0 0.0	0 0.0	0 0.0	0 0.0	0 0.0	0 0.0	0 0.0	0 0.0	0 0.0
B	0 0.0	0 0.0	0 0.0	0 0.0	0 0.0	0 0.0	0 0.0	0 0.0	0 0.0	0 0.0	0 0.0
C	3,535 7.4	1,315 12.4	1,032 11.1	994 9.9	42 0.9	152 2.8	0 0.0	0 0.0	0 0.0	0 0.0	0 0.0
D	83 0.2	0 0.0	0 0.0	0 0.0	0 0.0	83 1.5	0 0.0	0 0.0	0 0.0	0 0.0	0 0.0
E	93 0.2	14 0.1	0 0.0	0 0.0	79 1.6	0 0.0	0 0.0	0 0.0	0 0.0	0 0.0	0 0.0
F	1,645 3.5	417 3.9	351 3.8	490 4.9	246 5.0	141 2.6	0 0.0	0 0.0	0 0.0	0 0.0	0 0.0
G	5,776 12.1	2,144 20.2	1,756 19.0	1,249 12.4	355 7.2	272 5.0	0 0.0	0 0.0	0 0.0	0 0.0	0 0.0
H	3,194 6.7	75 0.7	123 1.3	199 2.0	64 1.3	452 8.3	867 22.3	506 29.5	324 51.3	584 52.7	0 0.0
I	6,813 14.3	2,719 25.7	2,405 26.0	1,108 11.0	146 3.0	234 4.3	0 0.0	201 11.7	0 0.0	0 0.0	0 0.0
J	393 0.8	107 1.0	53 0.6	140 1.4	93 1.9	0 0.0	0 0.0	0 0.0	0 0.0	0 0.0	0 0.0
K	3,200 6.7	116 1.1	214 2.3	951 9.4	827 16.8	1,092 20.0	0 0.0	0 0.0	0 0.0	0 0.0	0 0.0
L	1,298 2.7	519 4.9	353 3.8	394 3.9	32 0.6	0 0.0	0 0.0	0 0.0	0 0.0	0 0.0	0 0.0
M	1,094 2.3	371 3.5	311 3.4	255 2.5	157 3.2	0 0.0	0 0.0	0 0.0	0 0.0	0 0.0	0 0.0
N	2,775 5.8	181 1.7	99 1.1	365 3.6	358 7.3	425 7.8	1,040 26.8	0 0.0	307 48.7	0 0.0	0 0.0
P	3,268 6.9	437 4.1	441 4.8	338 3.4	445 9.0	466 8.5	329 8.5	288 16.8	0 0.0	524 47.3	0 0.0
Q	11,173 23.4	994 9.4	1,385 15.0	2,901 28.8	1,771 36.0	1,971 36.0	1,431 36.8	720 42.0	0 0.0	0 0.0	0 0.0
R	1,239 2.6	278 2.6	322 3.5	259 2.6	110 2.2	52 1.0	218 5.6	0 0.0	0 0.0	0 0.0	0 0.0
S	2,084 4.4	911 8.6	419 4.5	425 4.2	200 4.1	129 2.4	0 0.0	0 0.0	0 0.0	0 0.0	0 0.0

산업대분류

- | | | |
|-------------------------|--------------------|---------------------------|
| A 농업, 임업 및 어업 | G 도매 및 소매업 | N 사업시설관리, 사업지원 및 임대 서비스업 |
| B 광업 | H 운수 및 창고업 | P 교육서비스업 |
| C 제조업 | I 숙박 및 음식점업 | Q 보건업 및 사회복지 서비스업 |
| D 전기, 가스, 증기 및 공기조절 공급업 | J 정보통신업 | R 예술, 스포츠 및 여가관련 서비스업 |
| E 수도, 하수 및 폐기물처리, 원료재생업 | K 금융 및 보험업 | S 협회 및 단체, 수리 및 기타 개인서비스업 |
| F 건설업 | L 부동산업 | |
| | M 전문, 과학 및 기술 서비스업 | |

1) "O. 공공행정, 국방 및 사회보장행정", "T. 가구내 고용활동 및 달리 분류되지 않은 자가소비 생산활동", "U. 국제·외국기관"은 제외됨

<표 10-20> 구별·산업별(대분류)·규모별 종사자수(도봉구)

(단위: 명, %)

	총계	1~4인	5~9인	10~29인	30~49인	50~99인	100~199인	200~299인	300~499인	500~999인	1,000인 이상
총계	50,754 100.0	8,879 100.0	8,354 100.0	10,288 100.0	3,569 100.0	4,732 100.0	4,157 100.0	2,548 100.0	1,665 100.0	5,403 100.0	1,159 100.0
A	0 0.0	0 0.0	0 0.0	0 0.0	0 0.0	0 0.0	0 0.0	0 0.0	0 0.0	0 0.0	0 0.0
B	0 0.0	0 0.0	0 0.0	0 0.0	0 0.0	0 0.0	0 0.0	0 0.0	0 0.0	0 0.0	0 0.0
C	2,041 4.0	754 8.5	711 8.5	392 3.8	68 1.9	116 2.5	0 0.0	0 0.0	0 0.0	0 0.0	0 0.0
D	4 0.0	4 0.0	0 0.0	0 0.0	0 0.0	0 0.0	0 0.0	0 0.0	0 0.0	0 0.0	0 0.0
E	183 0.4	11 0.1	18 0.2	56 0.5	48 1.3	50 1.1	0 0.0	0 0.0	0 0.0	0 0.0	0 0.0
F	2,219 4.4	419 4.7	433 5.2	661 6.4	260 7.3	73 1.5	0 0.0	0 0.0	373 22.4	0 0.0	0 0.0
G	6,206 12.2	1,931 21.7	1,568 18.8	1,458 14.2	267 7.5	349 7.4	283 6.8	0 0.0	350 21.0	0 0.0	0 0.0
H	3,396 6.7	65 0.7	41 0.5	162 1.6	86 2.4	914 19.3	1,283 30.9	545 21.4	300 18.0	0 0.0	0 0.0
I	4,612 9.1	1,856 20.9	1,571 18.8	1,039 10.1	87 2.4	59 1.2	0 0.0	0 0.0	0 0.0	0 0.0	0 0.0
J	668 1.3	109 1.2	90 1.1	113 1.1	66 1.8	52 1.1	238 5.7	0 0.0	0 0.0	0 0.0	0 0.0
K	1,566 3.1	100 1.1	215 2.6	620 6.0	210 5.9	421 8.9	0 0.0	0 0.0	0 0.0	0 0.0	0 0.0
L	3,253 6.4	503 5.7	432 5.2	403 3.9	74 2.1	94 2.0	0 0.0	0 0.0	334 20.1	1,413 26.2	0 0.0
M	1,696 3.3	465 5.2	395 4.7	315 3.1	126 3.5	121 2.6	274 6.6	0 0.0	0 0.0	0 0.0	0 0.0
N	4,366 8.6	144 1.6	157 1.9	315 3.1	155 4.3	124 2.6	414 10.0	511 20.1	0 0.0	1,387 25.7	1,159 100.0
P	3,493 6.9	577 6.5	569 6.8	679 6.6	196 5.5	610 12.9	102 2.5	0 0.0	0 0.0	760 14.1	0 0.0
Q	13,687 27.0	861 9.7	1,527 18.3	3,235 31.4	1,684 47.2	1,478 31.2	1,259 30.3	1,492 58.6	308 18.5	1,843 34.1	0 0.0
R	885 1.7	265 3.0	227 2.7	259 2.5	60 1.7	74 1.6	0 0.0	0 0.0	0 0.0	0 0.0	0 0.0
S	2,479 4.9	815 9.2	400 4.8	581 5.6	182 5.1	197 4.2	304 7.3	0 0.0	0 0.0	0 0.0	0 0.0

<표 10-21> 구별·산업별(대분류)·규모별 종사자수(노원구)¹⁾

(단위: 명, %)

	총계	1~4인	5~9인	10~29인	30~49인	50~99인	100~199인	200~299인	300~499인	500~999인	1,000인 이상
총계	90,394 100.0	14,359 100.0	15,302 100.0	18,800 100.0	6,232 100.0	10,461 100.0	7,655 100.0	2,055 100.0	3,344 100.0	3,782 100.0	8,404 100.0
A	4 0.0	4 0.0	0 0.0	0 0.0	0 0.0	0 0.0	0 0.0	0 0.0	0 0.0	0 0.0	0 0.0
B	0 0.0	0 0.0	0 0.0	0 0.0	0 0.0	0 0.0	0 0.0	0 0.0	0 0.0	0 0.0	0 0.0
C	2,174 2.4	599 4.2	496 3.2	824 4.4	255 4.1	0 0.0	0 0.0	0 0.0	0 0.0	0 0.0	0 0.0
D	310 0.3	5 0.0	0 0.0	0 0.0	0 0.0	202 1.9	103 1.3	0 0.0	0 0.0	0 0.0	0 0.0
E	219 0.2	10 0.1	19 0.1	190 1.0	0 0.0	0 0.0	0 0.0	0 0.0	0 0.0	0 0.0	0 0.0
F	3,185 3.5	555 3.9	516 3.4	908 4.8	256 4.1	600 5.7	0 0.0	0 0.0	350 10.5	0 0.0	0 0.0
G	9,456 10.5	3,391 23.6	2,527 16.5	1,999 10.6	439 7.0	444 4.2	656 8.6	0 0.0	0 0.0	0 0.0	0 0.0
H	5,444 6.0	165 1.1	78 0.5	400 2.1	145 2.3	928 8.9	1,142 14.9	816 39.7	1,770 52.9	0 0.0	0 0.0
I	10,381 11.5	3,425 23.9	3,867 25.3	2,486 13.2	401 6.4	202 1.9	0 0.0	0 0.0	0 0.0	0 0.0	0 0.0
J	675 0.7	227 1.6	115 0.8	240 1.3	93 1.5	0 0.0	0 0.0	0 0.0	0 0.0	0 0.0	0 0.0
K	5,825 6.4	88 0.6	342 2.2	1,273 6.8	623 10.0	1,110 10.6	386 5.0	0 0.0	0 0.0	0 0.0	2,003 23.8
L	3,227 3.6	861 6.0	1,131 7.4	866 4.6	176 2.8	193 1.8	0 0.0	0 0.0	0 0.0	0 0.0	0 0.0
M	2,307 2.6	520 3.6	450 2.9	491 2.6	257 4.1	328 3.1	261 3.4	0 0.0	0 0.0	0 0.0	0 0.0
N	5,708 6.3	257 1.8	143 0.9	395 2.1	388 6.2	554 5.3	771 10.1	0 0.0	795 23.8	2,405 63.6	0 0.0
P	13,603 15.0	1,069 7.4	1,363 8.9	2,156 11.5	782 12.5	2,634 25.2	1,484 19.4	0 0.0	0 0.0	1,377 36.4	2,738 32.6
Q	22,897 25.3	1,567 10.9	2,997 19.6	5,060 26.9	1,997 32.0	3,093 29.6	2,852 37.3	1,239 60.3	429 12.8	0 0.0	3,663 43.6
R	1,877 2.1	429 3.0	491 3.2	754 4.0	143 2.3	60 0.6	0 0.0	0 0.0	0 0.0	0 0.0	0 0.0
S	3,102 3.4	1,187 8.3	767 5.0	758 4.0	277 4.4	113 1.1	0 0.0	0 0.0	0 0.0	0 0.0	0 0.0

산업대분류

A 농업, 임업 및 어업

B 광업

C 제조업

D 전기, 가스, 증기 및 공기조절 공급업

E 수도, 하수 및 폐기물처리, 원료재생업

F 건설업

G 도매 및 소매업

H 운수 및 창고업

I 숙박 및 음식점업

J 정보통신업

K 금융 및 보험업

L 부동산업

M 전문, 과학 및 기술 서비스업

N 사업시설관리, 사업지원 및 임대 서비스업

P 교육서비스업

Q 보건업 및 사회복지 서비스업

R 예술, 스포츠 및 여가관련 서비스업

S 협회 및 단체, 수리 및 기타 개인서비스업

1) "O. 공공행정, 국방 및 사회보장행정", "T. 가구내 고용활동 및 달리 분류되지 않은 자가소비 생산활동", "U. 국제·외국기관"은 제외됨

<표 10-22> 구별·산업별(대분류)·규모별 종사자수(구로구)

(단위: 명, %)

	총계	1~4인	5~9인	10~29인	30~49인	50~99인	100~199인	200~299인	300~499인	500~999인	1,000인 이상
총계	192,917 100.0	29,904 100.0	23,886 100.0	33,383 100.0	14,103 100.0	21,247 100.0	17,466 100.0	9,654 100.0	9,817 100.0	12,605 100.0	20,852 100.0
A	13 0.0	7 0.0	6 0.0	0 0.0	0 0.0	0 0.0	0 0.0	0 0.0	0 0.0	0 0.0	0 0.0
B	0 0.0	0 0.0	0 0.0	0 0.0	0 0.0	0 0.0	0 0.0	0 0.0	0 0.0	0 0.0	0 0.0
C	14,573 7.6	3,187 10.7	2,308 9.7	3,732 11.2	1,564 11.1	2,454 11.5	1,328 7.6	0 0.0	0 0.0	0 0.0	0 0.0
D	120 0.1	4 0.0	14 0.1	0 0.0	0 0.0	0 0.0	102 0.6	0 0.0	0 0.0	0 0.0	0 0.0
E	229 0.1	13 0.0	29 0.1	32 0.1	80 0.6	75 0.4	0 0.0	0 0.0	0 0.0	0 0.0	0 0.0
F	11,524 6.0	1,022 3.4	1,152 4.8	1,926 5.8	1,209 8.6	1,012 4.8	1,298 7.4	215 2.2	1,310 13.3	2,380 18.9	0 0.0
G	29,127 15.1	11,203 37.5	6,497 27.2	5,784 17.3	1,761 12.5	1,552 7.3	1,224 7.0	736 7.6	370 3.8	0 0.0	0 0.0
H	3,661 1.9	263 0.9	287 1.2	645 1.9	220 1.6	502 2.4	1,159 6.6	280 2.9	305 3.1	0 0.0	0 0.0
I	10,703 5.5	4,578 15.3	3,670 15.4	1,556 4.7	136 1.0	281 1.3	0 0.0	0 0.0	482 4.9	0 0.0	0 0.0
J	30,443 15.8	1,790 6.0	1,985 8.3	5,887 17.6	3,668 26.0	5,869 27.6	3,881 22.2	3,276 33.9	1,521 15.5	2,566 20.4	0 0.0
K	6,690 3.5	305 1.0	360 1.5	2,109 6.3	1,067 7.6	1,076 5.1	864 4.9	499 5.2	410 4.2	0 0.0	0 0.0
L	4,884 2.5	1,019 3.4	1,020 4.3	1,091 3.3	140 1.0	280 1.3	130 0.7	0 0.0	404 4.1	800 6.3	0 0.0
M	17,465 9.1	1,719 5.7	1,629 6.8	2,970 8.9	1,306 9.3	2,119 10.0	2,628 15.0	1,617 16.7	1,103 11.2	1,230 9.8	1,144 5.5
N	30,081 15.6	639 2.1	581 2.4	1,287 3.9	736 5.2	1,629 7.7	1,198 6.9	1,622 16.8	737 7.5	4,937 39.2	16,715 80.2
P	6,120 3.2	909 3.0	888 3.7	1,084 3.2	390 2.8	865 4.1	230 1.3	251 2.6	1,503 15.3	0 0.0	0 0.0
Q	20,904 10.8	1,409 4.7	2,351 9.8	4,028 12.1	1,438 10.2	3,083 14.5	2,772 15.9	1,158 12.0	1,672 17.0	0 0.0	2,993 14.4
R	1,697 0.9	450 1.5	479 2.0	436 1.3	128 0.9	90 0.4	114 0.7	0 0.0	0 0.0	0 0.0	0 0.0
S	4,683 2.4	1,387 4.6	630 2.6	816 2.4	260 1.8	360 1.7	538 3.1	0 0.0	0 0.0	692 5.5	0 0.0

<표 10-23> 구별·산업별(대분류)·규모별 종사자수(금천구)¹⁾

(단위: 명, %)

	총계	1~4인	5~9인	10~29인	30~49인	50~99인	100~199인	200~299인	300~499인	500~999인	1,000인 이상
총계	227,800 100.0	32,226 100.0	31,618 100.0	53,565 100.0	22,932 100.0	24,996 100.0	19,106 100.0	10,907 100.0	11,455 100.0	9,990 100.0	11,005 100.0
A	1 0.0	1 0.0	0 0.0	0 0.0	0 0.0	0 0.0	0 0.0	0 0.0	0 0.0	0 0.0	0 0.0
B	0 0.0	0 0.0	0 0.0	0 0.0	0 0.0	0 0.0	0 0.0	0 0.0	0 0.0	0 0.0	0 0.0
C	35,981 15.8	5,423 16.8	5,852 18.5	10,955 20.5	4,669 20.4	5,031 20.1	2,147 11.2	476 4.4	327 2.9	0 0.0	1,101 10.0
D	111 0.0	10 0.0	0 0.0	24 0.0	0 0.0	77 0.3	0 0.0	0 0.0	0 0.0	0 0.0	0 0.0
E	435 0.2	23 0.1	6 0.0	96 0.2	176 0.8	0 0.0	134 0.7	0 0.0	0 0.0	0 0.0	0 0.0
F	13,618 6.0	1,259 3.9	1,853 5.9	3,176 5.9	1,500 6.5	1,174 4.7	1,487 7.8	503 4.6	2,666 23.3	0 0.0	0 0.0
G	32,733 14.4	9,418 29.2	6,864 21.7	7,726 14.4	2,952 12.9	1,892 7.6	2,614 13.7	257 2.4	0 0.0	0 0.0	1,010 9.2
H	4,964 2.2	489 1.5	682 2.2	1,168 2.2	470 2.0	786 3.1	578 3.0	221 2.0	0 0.0	570 5.7	0 0.0
I	7,757 3.4	3,548 11.0	2,747 8.7	1,041 1.9	302 1.3	119 0.5	0 0.0	0 0.0	0 0.0	0 0.0	0 0.0
J	48,450 21.3	3,568 11.1	4,786 15.1	11,459 21.4	6,044 26.4	5,603 22.4	3,947 20.7	2,064 18.9	2,973 26.0	2,279 22.8	5,727 52.0
K	3,169 1.4	337 1.0	370 1.2	1,326 2.5	312 1.4	527 2.1	0 0.0	297 2.7	0 0.0	0 0.0	0 0.0
L	3,812 1.7	1,223 3.8	585 1.9	589 1.1	100 0.4	135 0.5	165 0.9	496 4.5	0 0.0	519 5.2	0 0.0
M	32,984 14.5	3,323 10.3	4,081 12.9	8,480 15.8	3,151 13.7	4,788 19.2	3,058 16.0	2,345 21.5	1,854 16.2	504 5.0	1,400 12.7
N	25,605 11.2	806 2.5	953 3.0	2,652 5.0	1,602 7.0	2,658 10.6	2,887 15.1	3,806 34.9	2,892 25.2	5,582 55.9	1,767 16.1
P	4,028 1.8	587 1.8	570 1.8	1,021 1.9	537 2.3	791 3.2	111 0.6	0 0.0	411 3.6	0 0.0	0 0.0
Q	9,460 4.2	800 2.5	1,249 4.0	2,631 4.9	948 4.1	1,225 4.9	1,497 7.8	242 2.2	332 2.9	536 5.4	0 0.0
R	1,160 0.5	328 1.0	374 1.2	358 0.7	100 0.4	0 0.0	0 0.0	0 0.0	0 0.0	0 0.0	0 0.0
S	3,532 1.6	1,083 3.4	646 2.0	863 1.6	69 0.3	190 0.8	481 2.5	200 1.8	0 0.0	0 0.0	0 0.0

산업대분류

- | | | |
|-------------------------|--------------------|---------------------------|
| A 농업, 임업 및 어업 | G 도매 및 소매업 | N 사업시설관리, 사업지원 및 임대 서비스업 |
| B 광업 | H 운수 및 창고업 | P 교육서비스업 |
| C 제조업 | I 숙박 및 음식점업 | Q 보건업 및 사회복지 서비스업 |
| D 전기, 가스, 증기 및 공기조절 공급업 | J 정보통신업 | R 예술, 스포츠 및 여가관련 서비스업 |
| E 수도, 하수 및 폐기물처리, 원료재생업 | K 금융 및 보험업 | S 협회 및 단체, 수리 및 기타 개인서비스업 |
| F 건설업 | L 부동산업 | |
| | M 전문, 과학 및 기술 서비스업 | |

1) "O. 공공행정, 국방 및 사회보장행정", "T. 가구내 고용활동 및 달리 분류되지 않은 자가소비 생산활동", "U. 국제·외국기관"은 제외됨

<표 10-24> 구별·산업별(대분류)·규모별 종사자수(동작구)

(단위: 명, %)

	총계	1~4인	5~9인	10~29인	30~49인	50~99인	100~199인	200~299인	300~499인	500~999인	1,000인 이상
총계	82,112 100.0	13,011 100.0	12,132 100.0	14,493 100.0	5,839 100.0	6,925 100.0	5,114 100.0	3,172 100.0	2,666 100.0	4,884 100.0	13,876 100.0
A	2 0.0	2 0.0	0 0.0	0 0.0	0 0.0	0 0.0	0 0.0	0 0.0	0 0.0	0 0.0	0 0.0
B	0 0.0	0 0.0	0 0.0	0 0.0	0 0.0	0 0.0	0 0.0	0 0.0	0 0.0	0 0.0	0 0.0
C	1,122 1.4	401 3.1	281 2.3	212 1.5	149 2.6	79 1.1	0 0.0	0 0.0	0 0.0	0 0.0	0 0.0
D	132 0.2	1 0.0	0 0.0	0 0.0	0 0.0	131 1.9	0 0.0	0 0.0	0 0.0	0 0.0	0 0.0
E	276 0.3	0 0.0	20 0.2	59 0.4	138 2.4	59 0.9	0 0.0	0 0.0	0 0.0	0 0.0	0 0.0
F	3,762 4.6	426 3.3	568 4.7	711 4.9	348 6.0	216 3.1	102 2.0	273 8.6	0 0.0	0 0.0	1,118 8.1
G	8,242 10.0	2,842 21.8	2,270 18.7	1,906 13.2	518 8.9	458 6.6	248 4.8	0 0.0	0 0.0	0 0.0	0 0.0
H	1,181 1.4	72 0.6	65 0.5	450 3.1	177 3.0	172 2.5	0 0.0	245 7.7	0 0.0	0 0.0	0 0.0
I	9,031 11.0	3,583 27.5	3,282 27.1	1,679 11.6	169 2.9	318 4.6	0 0.0	0 0.0	0 0.0	0 0.0	0 0.0
J	4,184 5.1	330 2.5	299 2.5	542 3.7	305 5.2	157 2.3	511 10.0	540 17.0	468 17.6	0 0.0	1,032 7.4
K	3,375 4.1	91 0.7	279 2.3	939 6.5	658 11.3	215 3.1	555 10.9	239 7.5	399 15.0	0 0.0	0 0.0
L	3,214 3.9	894 6.9	743 6.1	758 5.2	147 2.5	171 2.5	152 3.0	0 0.0	349 13.1	0 0.0	0 0.0
M	8,747 10.7	549 4.2	484 4.0	599 4.1	332 5.7	667 9.6	1,115 21.8	214 6.7	0 0.0	3,278 67.1	1,509 10.9
N	7,839 9.5	247 1.9	194 1.6	531 3.7	417 7.1	615 8.9	617 12.1	450 14.2	1,450 54.4	1,606 32.9	1,712 12.3
P	9,905 12.1	775 6.0	973 8.0	1,640 11.3	841 14.4	1,070 15.5	504 9.9	0 0.0	0 0.0	0 0.0	4,102 29.6
Q	16,576 20.2	1,329 10.2	1,686 13.9	3,585 24.7	1,390 23.8	2,159 31.2	1,048 20.5	976 30.8	0 0.0	0 0.0	4,403 31.7
R	1,702 2.1	392 3.0	469 3.9	393 2.7	48 0.8	244 3.5	156 3.1	0 0.0	0 0.0	0 0.0	0 0.0
S	2,822 3.4	1,077 8.3	519 4.3	489 3.4	202 3.5	194 2.8	106 2.1	235 7.4	0 0.0	0 0.0	0 0.0

<표 10-25> 구별·산업별(대분류)·규모별 종사자수(관악구)¹⁾

(단위: 명, %)

	총계	1~4인	5~9인	10~29인	30~49인	50~99인	100~199인	200~299인	300~499인	500~999인	1,000인 이상
총계	79,683 100.0	16,332 100.0	15,520 100.0	16,807 100.0	5,662 100.0	8,435 100.0	5,782 100.0	2,413 100.0	2,194 100.0	3,322 100.0	3,216 100.0
A	5 0.0	0 0.0	5 0.0	0 0.0	0 0.0	0 0.0	0 0.0	0 0.0	0 0.0	0 0.0	0 0.0
B	0 0.0	0 0.0	0 0.0	0 0.0	0 0.0	0 0.0	0 0.0	0 0.0	0 0.0	0 0.0	0 0.0
C	2,578 3.2	807 4.9	750 4.8	729 4.3	63 1.1	0 0.0	229 4.0	0 0.0	0 0.0	0 0.0	0 0.0
D	0 0.0	0 0.0	0 0.0	0 0.0	0 0.0	0 0.0	0 0.0	0 0.0	0 0.0	0 0.0	0 0.0
E	193 0.2	9 0.1	0 0.0	142 0.8	42 0.7	0 0.0	0 0.0	0 0.0	0 0.0	0 0.0	0 0.0
F	6,332 7.9	649 4.0	620 4.0	1,064 6.3	675 11.9	964 11.4	700 12.1	0 0.0	1,148 52.3	512 15.4	0 0.0
G	9,168 11.5	3,111 19.0	2,695 17.4	1,986 11.8	664 11.7	461 5.5	251 4.3	0 0.0	0 0.0	0 0.0	0 0.0
H	2,102 2.6	134 0.8	63 0.4	321 1.9	36 0.6	324 3.8	381 6.6	283 11.7	0 0.0	560 16.9	0 0.0
I	12,157 15.3	4,728 28.9	4,257 27.4	2,404 14.3	224 4.0	364 4.3	180 3.1	0 0.0	0 0.0	0 0.0	0 0.0
J	3,569 4.5	352 2.2	421 2.7	758 4.5	594 10.5	849 10.1	595 10.3	0 0.0	0 0.0	0 0.0	0 0.0
K	1,564 2.0	112 0.7	296 1.9	829 4.9	176 3.1	151 1.8	0 0.0	0 0.0	0 0.0	0 0.0	0 0.0
L	3,108 3.9	1,096 6.7	802 5.2	702 4.2	89 1.6	53 0.6	366 6.3	0 0.0	0 0.0	0 0.0	0 0.0
M	6,465 8.1	860 5.3	879 5.7	792 4.7	271 4.8	576 6.8	567 9.8	247 10.2	687 31.3	549 16.5	1,037 32.2
N	5,550 7.0	305 1.9	234 1.5	396 2.4	258 4.6	678 8.0	640 11.1	734 30.4	0 0.0	1,138 34.3	1,167 36.3
P	5,319 6.7	867 5.3	815 5.3	1,491 8.9	538 9.5	1,233 14.6	375 6.5	0 0.0	0 0.0	0 0.0	0 0.0
Q	16,221 20.4	1,387 8.5	2,330 15.0	3,813 22.7	1,818 32.1	2,423 28.7	1,367 23.6	1,149 47.6	359 16.4	563 16.9	1,012 31.5
R	2,138 2.7	599 3.7	662 4.3	593 3.5	0 0.0	153 1.8	131 2.3	0 0.0	0 0.0	0 0.0	0 0.0
S	3,214 4.0	1,316 8.1	691 4.5	787 4.7	214 3.8	206 2.4	0 0.0	0 0.0	0 0.0	0 0.0	0 0.0

산업대분류

A 농업, 임업 및 어업

B 광업

C 제조업

D 전기, 가스, 증기 및 공기조절 공급업

E 수도, 하수 및 폐기물처리, 원료재생업

F 건설업

G 도매 및 소매업

H 운수 및 창고업

I 숙박 및 음식점업

J 정보통신업

K 금융 및 보험업

L 부동산업

M 전문, 과학 및 기술 서비스업

N 사업시설관리, 사업지원 및 임대 서비스업

P 교육서비스업

Q 보건업 및 사회복지 서비스업

R 예술, 스포츠 및 여가관련 서비스업

S 협회 및 단체, 수리 및 기타

개인서비스업

1) "O. 공공행정, 국방 및 사회보장행정", "T. 가구내 고용활동 및 달리 분류되지 않은 자가소비 생산활동", "U. 국제·외국기관"은 제외됨

2024년 기준
서울지역 사업체노동실태현황

발행인 | 서울지방고용노동청장

발행일 | 2026년 5월

발행처 | 서울지방고용노동청 지역협력과 노동시장분석팀

주 소 | 서울시 중구 삼일대로 363 장교빌딩

서울지방고용노동청 16층

전 화 | (02) 2004-7942

인 쇄 | 열림기획 (044) 868-5055

본 책자의 내용은 아래 누리집에서도 보실 수 있습니다.

○ 서울지방고용노동청 : www.moel.go.kr/seoul

○ 고용노동통계 : <http://laborstat.moel.go.kr>